

1 給水人口及び給水量の推移

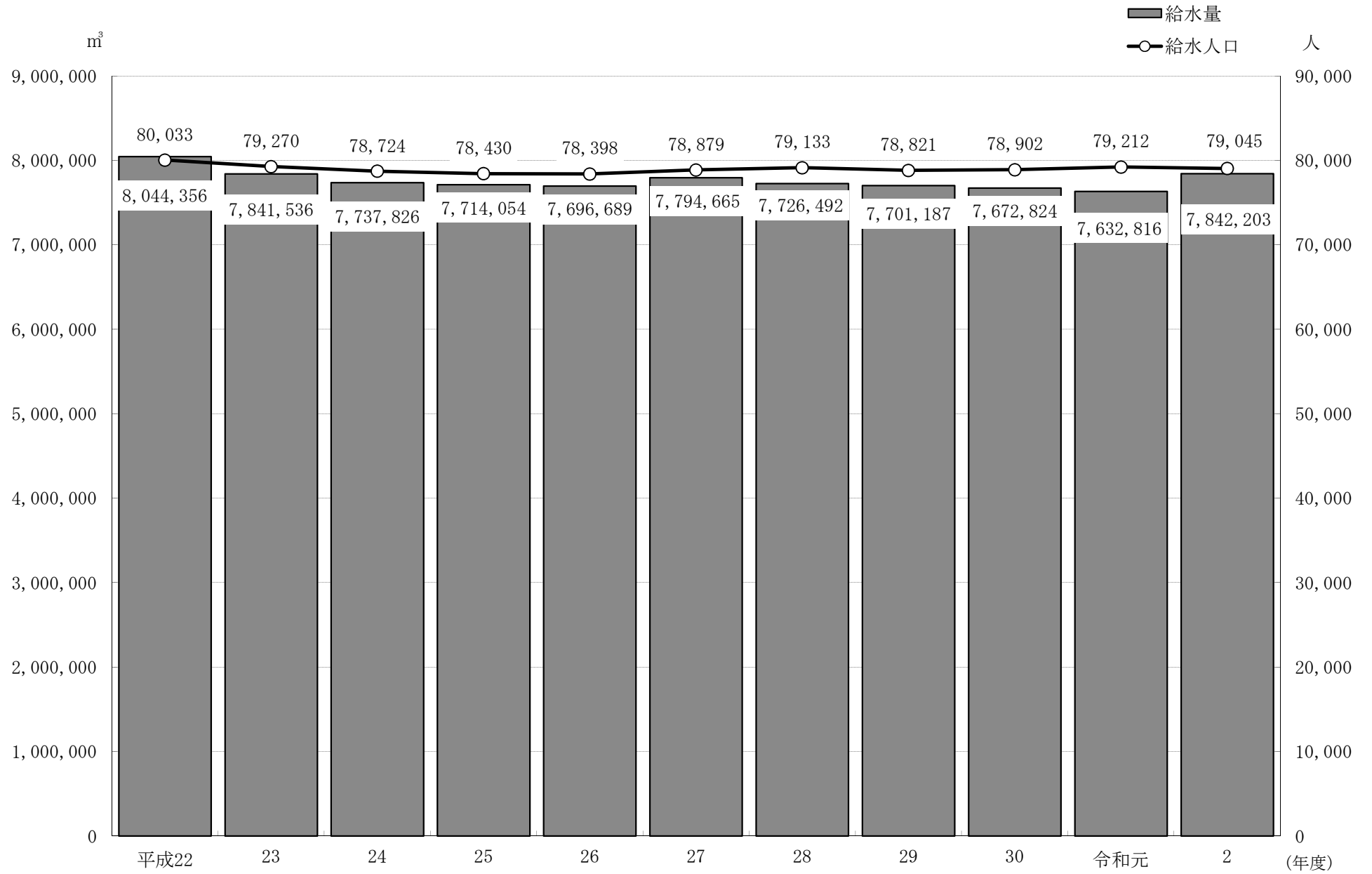

2 1日最大給水量及び平均給水量の推移

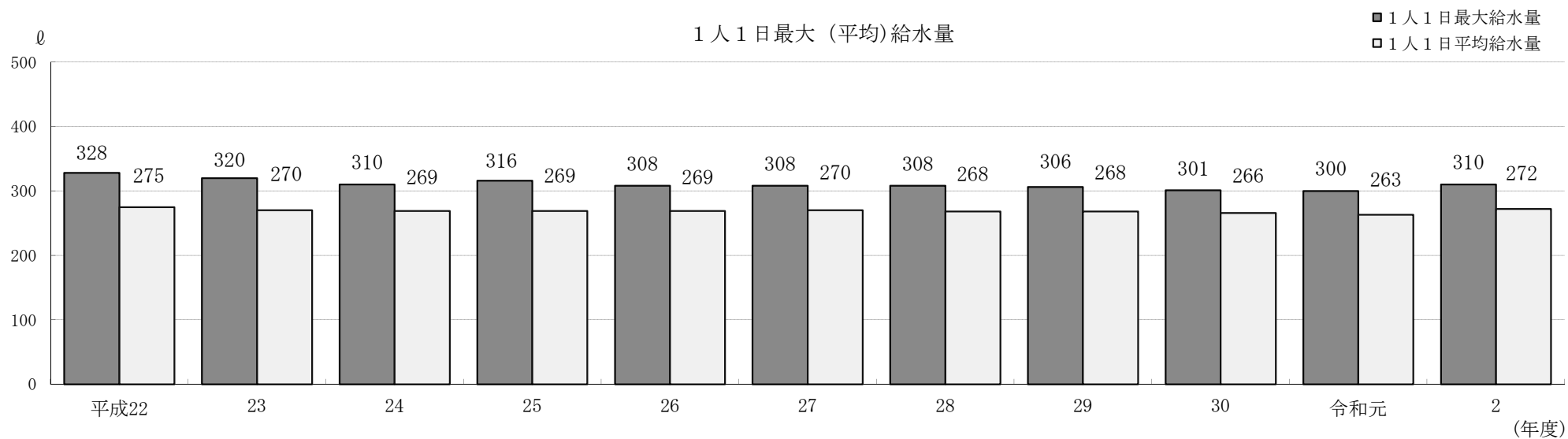
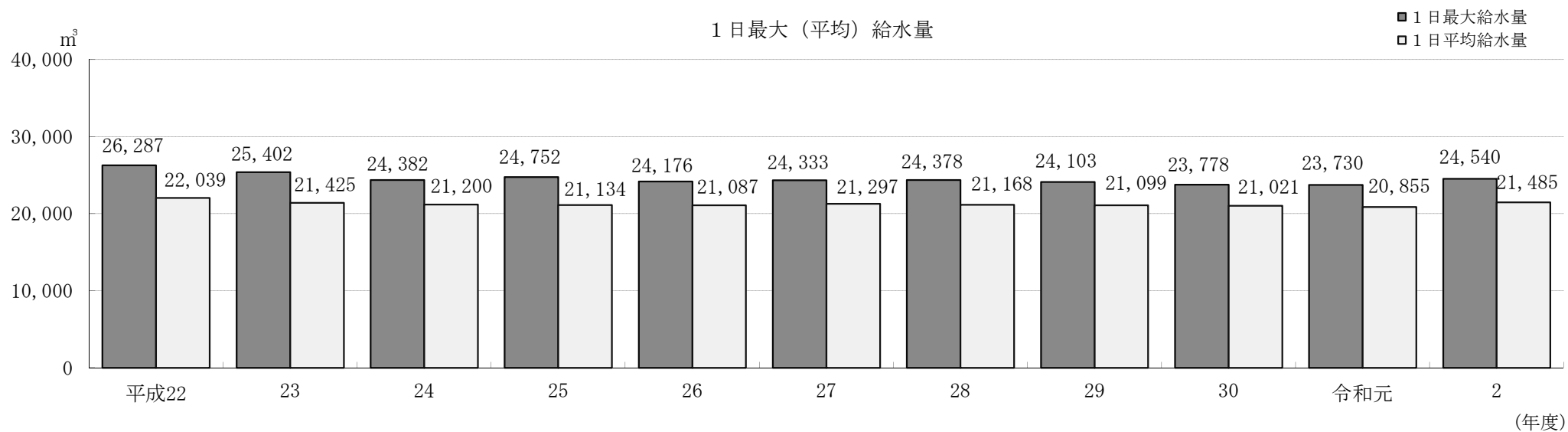

3 給水量に占める北千葉広域水道企業団からの受水量の推移

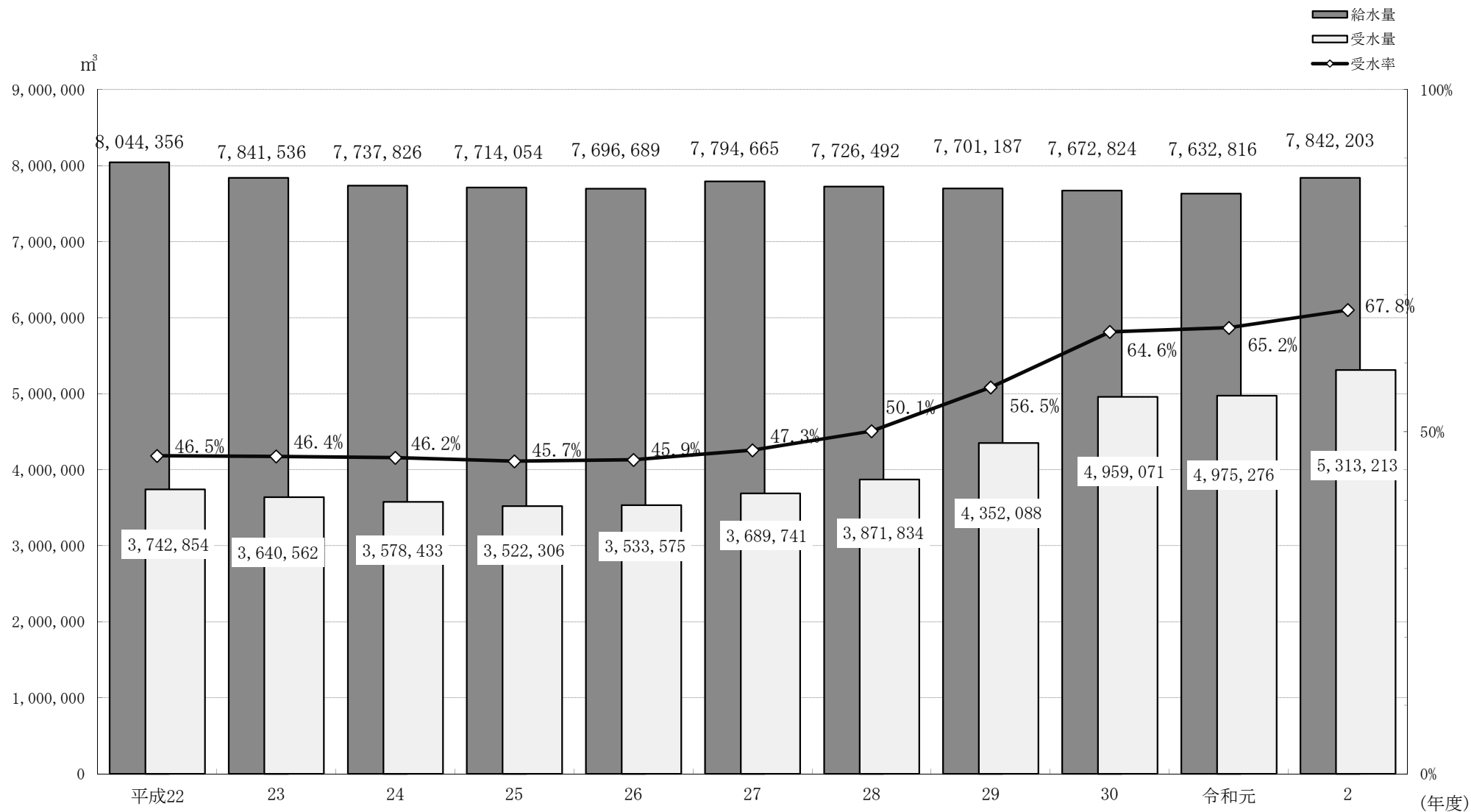

4 取水、給水及び有収水量等年度別状況

年度	地域名	給水区域内戸数(戸)	給水区域内人口(人)	給水戸数(戸)	給水人口(人)	普及率(%)	受水量(m³)	揚水+受水量(m³)		給水量(m³)			有収水量(年間)(m³)	有収率(%)	1日最大給水量(m³)	1人1日最大給水量(ℓ)	1人1日平均給水量(ℓ)
								年間	1ヶ月平均	年間	1ヶ月平均	1日平均					
20	小金	25,692	56,758	25,672	56,710	99.9	3,539,026	5,995,491	499,624	5,829,381	485,782	15,971	5,401,310	92.7	18,922	333.7	281.6
	常盤平	11,909	23,542	11,909	23,542	100	227,724	2,400,126	200,011	2,278,991	189,916	6,244	2,238,476	98.2	7,447	316.3	265.2
	計	37,601	80,300	37,581	80,252	99.9	3,766,750	8,395,617	699,635	8,108,372	675,698	22,215	7,639,786	94.2	26,369	325.0	273.4
21	小金	25,806	56,900	25,786	56,852	99.9	3,511,027	5,927,615	493,968	5,765,875	480,490	15,797	5,368,680	93.9	18,403	324.0	278.1
	常盤平	12,046	23,830	12,046	23,830	100	242,985	2,446,506	203,876	2,287,218	190,602	6,266	2,236,532	94.4	7,388	310.0	263.0
	計	37,852	80,730	37,832	80,682	99.9	3,754,012	8,374,121	697,843	8,053,093	671,091	22,063	7,605,212	94.1	25,791	317.0	270.6
22	小金	25,891	56,456	25,872	56,410	99.9	3,478,962	5,871,372	489,281	5,746,215	478,851	15,743	5,413,265	94.2	18,863	334.4	279.1
	常盤平	12,045	23,623	12,045	23,623	100	263,892	2,404,023	200,335	2,298,141	191,512	6,296	2,252,241	98.0	7,424	314.3	266.5
	計	37,936	80,079	37,917	80,033	99.9	3,742,854	8,275,395	689,616	8,044,356	670,363	22,039	7,665,506	93.5	26,287	324.4	272.8
23	小金	25,903	56,204	25,884	56,158	99.9	3,440,224	5,709,568	475,797	5,607,348	467,279	15,321	5,308,045	94.7	18,026	321.0	272.8
	常盤平	12,010	23,112	12,010	23,112	100	200,338	2,305,624	192,135	2,234,188	186,182	6,104	2,174,037	97.3	7,376	320.4	264.1
	計	37,913	79,316	37,894	79,270	99.9	3,640,562	8,015,192	667,933	7,841,536	653,461	21,425	7,482,082	95.4	25,402	320.7	268.5
24	小金	26,126	56,031	26,107	55,985	99.9	3,391,139	5,599,350	466,613	5,503,677	458,640	15,079	5,259,004	95.6	17,327	309.5	269.3
	常盤平	12,119	22,739	12,119	22,739	100	187,294	2,382,989	198,582	2,234,149	186,179	6,121	2,168,136	97.1	7,216	317.3	269.2
	計	38,245	78,770	38,226	78,724	99.9	3,578,433	7,982,339	665,195	7,737,826	644,819	21,200	7,427,140	96.0	24,543	313.4	269.3
25	小金	26,313	56,033	26,294	55,987	99.9	3,340,663	5,657,644	471,470	5,518,564	459,880	15,119	5,223,319	94.7	17,621	314.7	270.0
	常盤平	12,105	22,443	12,105	22,443	100	181,643	2,329,737	194,145	2,195,490	182,958	6,015	2,119,379	96.5	7,131	317.7	268.0
	計	38,418	78,476	38,399	78,430	99.9	3,522,306	7,987,381	665,615	7,714,054	642,838	21,134	7,342,698	95.2	24,752	316.2	269.0
26	小金	26,473	56,219	26,454	56,173	99.9	3,352,110	5,700,673	475,056	5,546,247	462,187	15,195	5,197,106	93.7	17,375	309.3	270.5
	常盤平	12,058	22,225	12,058	22,225	100	181,465	2,304,753	192,063	2,150,442	179,204	5,892	2,095,597	97.5	6,839	307.7	265.1
	計	38,531	78,444	38,512	78,398	99.9	3,533,575	8,005,426	667,119	7,696,689	641,391	21,087	7,292,703	94.8	24,214	308.5	267.8
27	小金	26,843	56,751	26,824	56,705	99.9	3,380,951	5,812,754	484,396	5,682,913	473,576	15,527	5,185,926	91.3	17,636	311.0	273.8
	常盤平	12,141	22,174	12,141	22,174	100	308,790	2,253,093	187,758	2,111,752	175,979	5,770	2,063,916	97.7	6,697	302.0	260.2
	計	38,984	78,925	38,965	78,879	99.9	3,689,741	8,065,847	672,154	7,794,665	649,555	21,297	7,249,842	93.0	24,333	306.5	267.0
28	小金	27,066	57,257	27,047	57,211	99.9	3,396,413	5,742,216	478,518	5,652,151	471,013	15,485	5,224,312	92.4	17,772	310.6	270.7
	常盤平	12,096	21,922	12,096	21,922	100	475,421	2,198,736	183,228	2,074,341	172,862	5,683	2,032,979	98.0	6,629	302.4	259.2
	計	39,162	79,179	39,143	79,133	99.9	3,871,834	7,940,952	661,746	7,726,492	643,874	21,168	7,257,291	93.9	24,401	306.5	265.0
29	小金	27,267	57,316	27,248	57,270	99.9	3,760,996	5,752,547	479,379	5,657,890	471,491	15,501	5,239,580	92.6	17,657	308.3	270.7
	常盤平	12,053	21,551	12,053	21,551	100	591,092	2,163,574	180,298	2,043,297	170,275	5,598	1,997,296	97.8	6,578	305.2	259.8
	計	39,320	78,867	39,301	78,821	99.9	4,352,088	7,916,121	659,677	7,701,187	641,766	21,099	7,236,876	94.0	24,103	306.8	265.3
30	小金	27,623	57,458	27,604	57,412	99.9	4,372,755	5,714,486	476,207	5,621,976	468,498	15,403	5,216,337	92.8	17,457	304.1	268.3
	常盤平	12,224	21,490	12,224	21,490	100	586,316	2,174,252	181,188	2,050,848	170,904	5,619	1,973,082	96.2	6,408	298.2	261.5
	計	39,847	78,948	39,828	78,902	99.9	4,959,071	7,888,738	657,395	7,672,824	639,402	21,021	7,189,419	93.7	23,865	301.2	264.9
H31 (R元)	小金	27,770	57,625	27,751	57,579	99.9	4,386,204	5,611,655	467,638	5,532,167	461,014	15,115	5,153,984	93.2	17,247	299.5	262.5
	常盤平	12,348	21,633	12,348	21,633	100	589,072	2,234,098	186,175	2,100,649	175,054	5,739	1,972,624	93.9	6,529	301.8	265.3
	計	40,118	79,258	40,099	79,212	99.9	4,975,276	7,845,753	653,813	7,632,816	636,068	20,855	7,126,608	93.4	23,776	300.7	263.9
R2	小金	27,990	57,778	27,971	57,732	99.9	4,723,523	5,739,173	478,264	5,659,364	471,614	15,505	5,414,202	95.7	17,638	305.5	268.6
	常盤平	12,416	21,313	12,416	21,313	100	589,690	2,329,898	194,158	2,182,839	181,903	5,980	2,043,822	93.6	6,902	323.8	280.6
	計	40,406	79,091	40,387	79,045	99.9	5,313,213	8,069,071	672,423	7,842,203	653,517	21,485	7,458,024	95.1	24,540	314.7	274.6

給水区域内戸数：給水戸数に小金地区戸数（大谷口6戸、ニツ木2戸、根木内11戸）地域19戸プラスした戸数
給水区域内人口：給水人口に小金地区人口（大谷口14人、ニツ木5人、根木内27人）地域46人プラスした人口

5 総取水量、給水量の月別状況

(単位：m³)

年 月	小 金 地 区				常 盤 平 地 区				合 計				小 金 地 区 揚 水 量	常 盤 平 地 区 揚 水 量
	総取水量	給 水 量		北千葉から の受水量	総取水量	給 水 量		北千葉から の受水量	総取水量	給 水 量		北千葉から の受水量		
	月 間	月 間	1日最大 (4/19)		月 間	月 間	1日最大 (4/19)		月 間	月 間	1日最大 (4/19)			
R2.4	474,321	470,697	16,894	388,142	188,044	176,847	6,472	48,466	662,365	647,544	23,366	436,608	86,179	139,578
5	492,833	486,378	17,160	401,146	198,495	186,287	6,628	50,075	691,328	672,665	23,785	451,221	91,687	148,420
6	472,712	464,402	16,765	388,224	191,841	179,824	6,498	48,478	664,553	644,226	23,263	436,702	84,488	143,363
7	479,473	471,297	17,638	401,085	197,252	185,113	6,902	50,062	676,725	656,410	24,540	451,147	78,388	147,190
8	496,017	486,019	17,028	401,051	205,588	192,408	6,785	50,091	701,605	678,427	23,813	451,142	94,966	155,497
9	466,045	455,332	16,632	388,132	191,950	179,628	6,581	48,469	657,995	634,960	23,213	436,601	77,913	143,481
10	483,540	473,559	16,835	401,259	197,164	184,876	6,615	50,083	680,704	658,435	23,450	451,342	82,281	147,081
11	470,199	463,727	16,819	388,264	189,911	178,620	6,464	48,473	660,110	642,347	23,283	436,737	81,935	141,438
12	492,142	487,423	17,600	401,253	198,696	185,444	6,746	50,068	690,838	672,867	24,346	451,321	90,889	148,628
R3.1	489,085	486,944	17,075	401,254	198,071	185,081	6,511	50,091	687,156	672,025	23,586	451,345	87,831	147,980
2	440,878	437,635	16,994	362,466	179,213	167,320	6,495	45,229	620,091	604,955	23,489	407,695	78,412	133,984
3	481,928	475,951	17,071	401,247	193,673	181,391	6,578	50,105	675,601	657,342	23,649	451,352	80,681	143,568
合 計	5,739,173	5,659,364		4,723,523	2,329,898	2,182,839		589,690	8,069,071	7,842,203		5,313,213	1,015,650	1,740,208

(注) 総取水量=揚水量+北千葉広域水道企業団からの受水量

6 給水装置工事施工状況

(単位：件)

地区	口径 年月	13mm		20mm		25mm		30mm		40mm		50mm		75mm		100mm		合計	
		新設	増設 改造	新設	増設 改造	新設	増設 改造	新設	増設 改造	新設	増設 改造	新設	増設 改造	新設	増設 改造	新設	増設 改造	新設	増設 改造
小金	R2.4	1		10	10			1										12	10
	5	1	1	22	13					1								23	15
	6			13	5	1			1									14	6
	7		2	15	8													15	10
	8	3	13	8	11							1						11	25
	9		1	11	9	1	1											12	11
	10			5	10													5	10
	11			23	10							1						24	10
	12			6	6	1	1		1									7	8
	R3.1	10		3	11		1											13	12
	2	1	2	6	8			1										8	10
	3	6	2	243	13	2	1		1		1		1					251	19
小計		22	21	365	114	5	4	2	3	0	2	1	2	0	0	0	0	395	146
常盤平	R2.4	13			3		1											13	4
	5		1	11	2		1											11	4
	6			1				1										2	0
	7	1			5													1	5
	8		1	12	1													12	2
	9				1													0	1
	10			1	3													1	3
	11				4		1											0	5
	12			4	2													4	2
	R3.1			5	3													5	3
	2	1		18	2													19	2
	3	1		4	1													5	1
小計		16	2	56	27	0	3	1	0	0	0	0	0	0	0	0	0	73	32
合計		38	23	421	141	5	7	3	3	0	2	1	2	0	0	0	0	468	178

7 漏水修理等業務委託に関する業務状況

(単位：件)

	電 話 処 理 件 数	現 地 確 認 件 数		公 道 漏 水 修 理 件 数		宅 内 漏 水 修 理 件 数	
		昼間	夜間	昼間	夜間	昼間	夜間
R2.4	7	5	0	0	0	5	0
5	4	8	0	0	0	3	0
6	7	2	0	0	0	2	0
7	4	5	0	0	0	3	0
8	10	4	1	2	0	2	0
9	5	4	1	0	1	1	0
10	3	4	0	0	0	4	0
11	5	5	1	0	0	3	0
12	4	6	0	1	0	2	0
R3.1	17	7	0	3	0	4	0
2	7	4	0	0	0	2	0
3	12	12	0	0	0	1	0
計	85	66	3	6	1	32	0

8 漏水修理件数

(単位：件)

区分 \ 地区	小 金	常盤平	計
本 管	0	0	0
	0	0	0
給 水 管	31	2	33
	0	0	0
弁 栓 類	6	0	6
	0	0	0
計	37	2	39
	0	0	0
合 計	37	2	39

* 下段：原因者負担によるもの

9 給水分析

令和 2 年 度 配 水 量 分 析 表

揚水＋受水量 8,069,071 ^m ₃ 揚水量 2,755,858 ^m ₃ 受水量 5,313,213 ^m ₃	配水量 7,842,203 ^m ₃ 100.0%	有効水量 7,534,642 ^m ₃ 96.07%	有収水量 7,458,024 ^m ₃ 95.10%	料金水量 7,458,001 ^m ₃ 95.10%
			その他 23 ^m ₃ 0.00%	
			無収水量 76,618 ^m ₃ 0.97%	メーター不感水量 74,579 ^m ₃ 0.95%
			事業量水量 2,039 ^m ₃ 0.02%	
		無効水量 307,561 ^m ₃ 3.93%	調定減額水量 5,043 ^m ₃ 0.06%	
			漏水量 127 ^m ₃ 0.00%	
			その他 302,391 ^m ₃ 3.87%	

10 大口需要者の状況

小金地区

区分 順位	使用水量(m ³)		
	年 間	1 か月当り	1 日当り
1	23,817	1,985	65
2	11,740	978	32
3	11,654	971	32
4	11,593	966	32
5	9,537	795	26
6	8,373	698	23
7	8,175	681	22
8	8,035	670	22
9	7,945	662	22
10	7,873	656	22
11	6,859	572	19
12	6,828	569	19
13	6,704	559	18
14	6,343	529	17
15	6,030	503	17
16	5,247	437	14
17	5,097	425	14
18	5,074	423	14
19	5,038	420	14
20	5,006	417	14
21	4,991	416	14
22	4,914	410	13
23	4,705	392	13
24	4,216	351	12
25	4,141	345	11
26	3,505	292	10
27	3,306	276	9
28	3,277	273	9
29	3,254	271	9
30	3,242	270	9

常盤平地区

区分 順位	使用水量(m ³)		
	年 間	1 か月当り	1 日当り
1	11,716	976	32
2	10,447	871	29
3	10,221	852	28
4	9,093	758	25
5	7,548	629	21
6	6,714	560	18
7	6,707	559	18
8	5,887	491	16
9	4,077	340	11
10	3,976	331	11
11	3,941	328	11
12	3,784	315	10
13	3,726	311	10
14	3,394	283	9
15	3,313	276	9
16	3,299	275	9
17	3,106	259	9
18	2,954	246	8
19	2,916	243	8
20	2,883	240	8
21	2,854	238	8
22	2,687	224	7
23	2,558	213	7
24	2,357	196	6
25	2,319	193	6
26	2,316	193	6
27	2,018	168	6
28	1,996	166	5
29	1,864	155	5
30	1,804	150	5