

1 給水人口及び給水量の推移

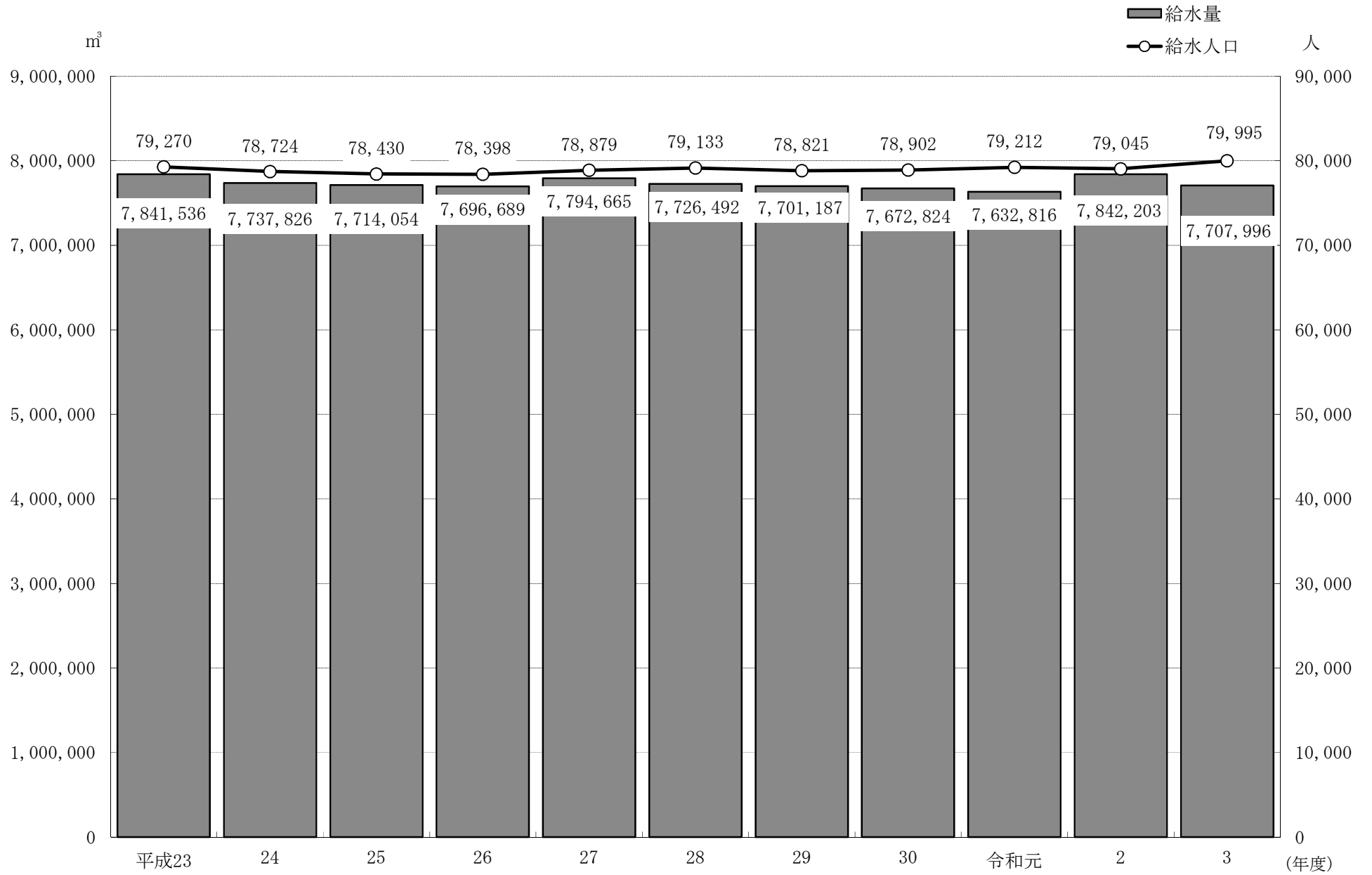

2 1日最大給水量及び平均給水量の推移

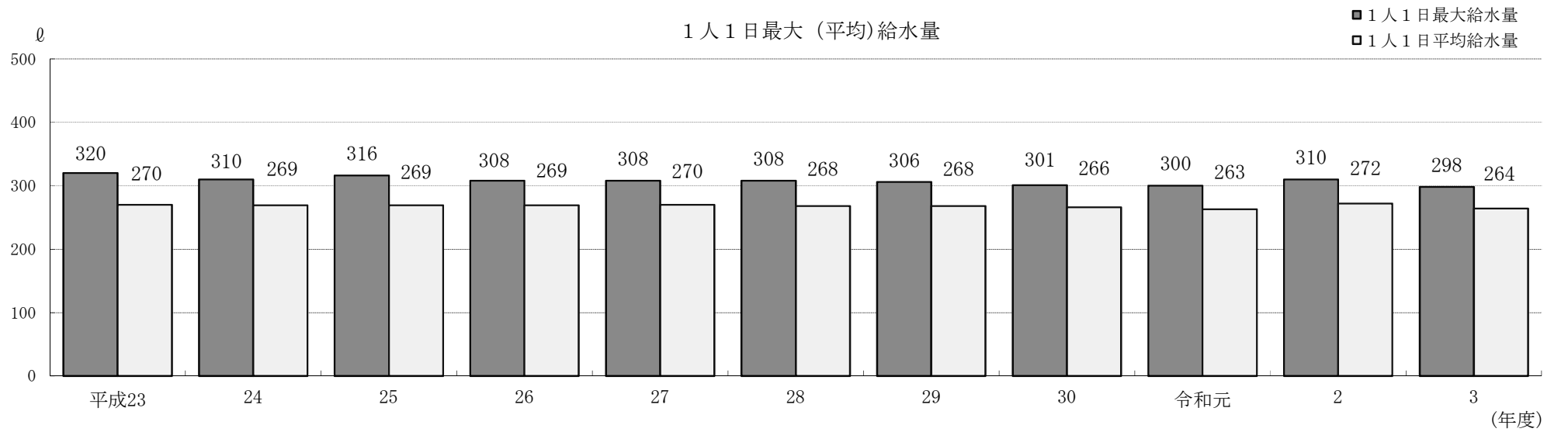
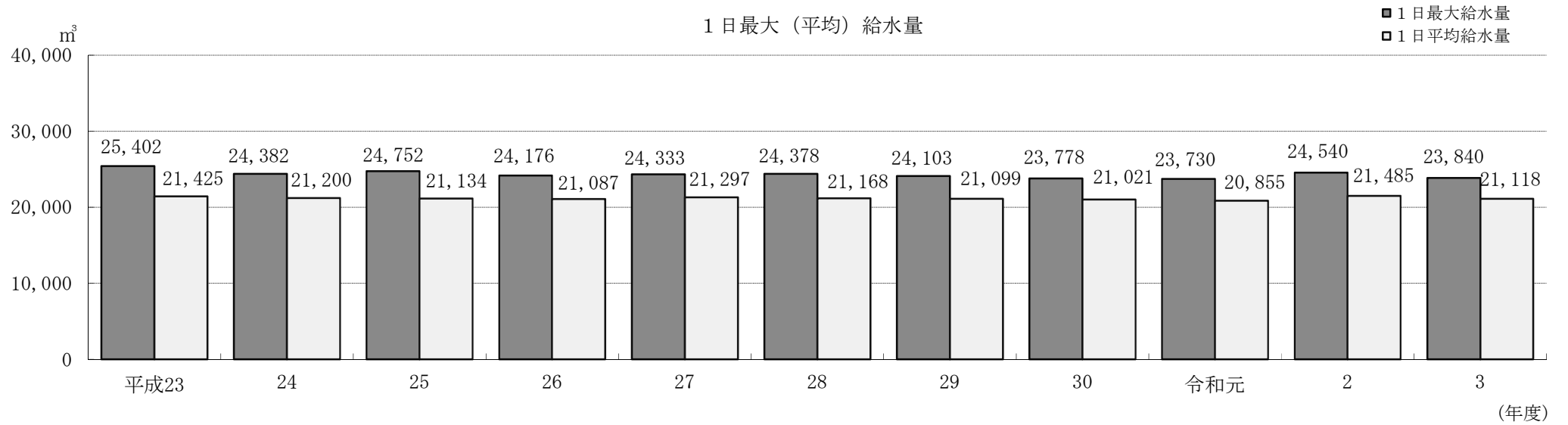

3 給水量に占める北千葉広域水道企業団からの受水量の推移

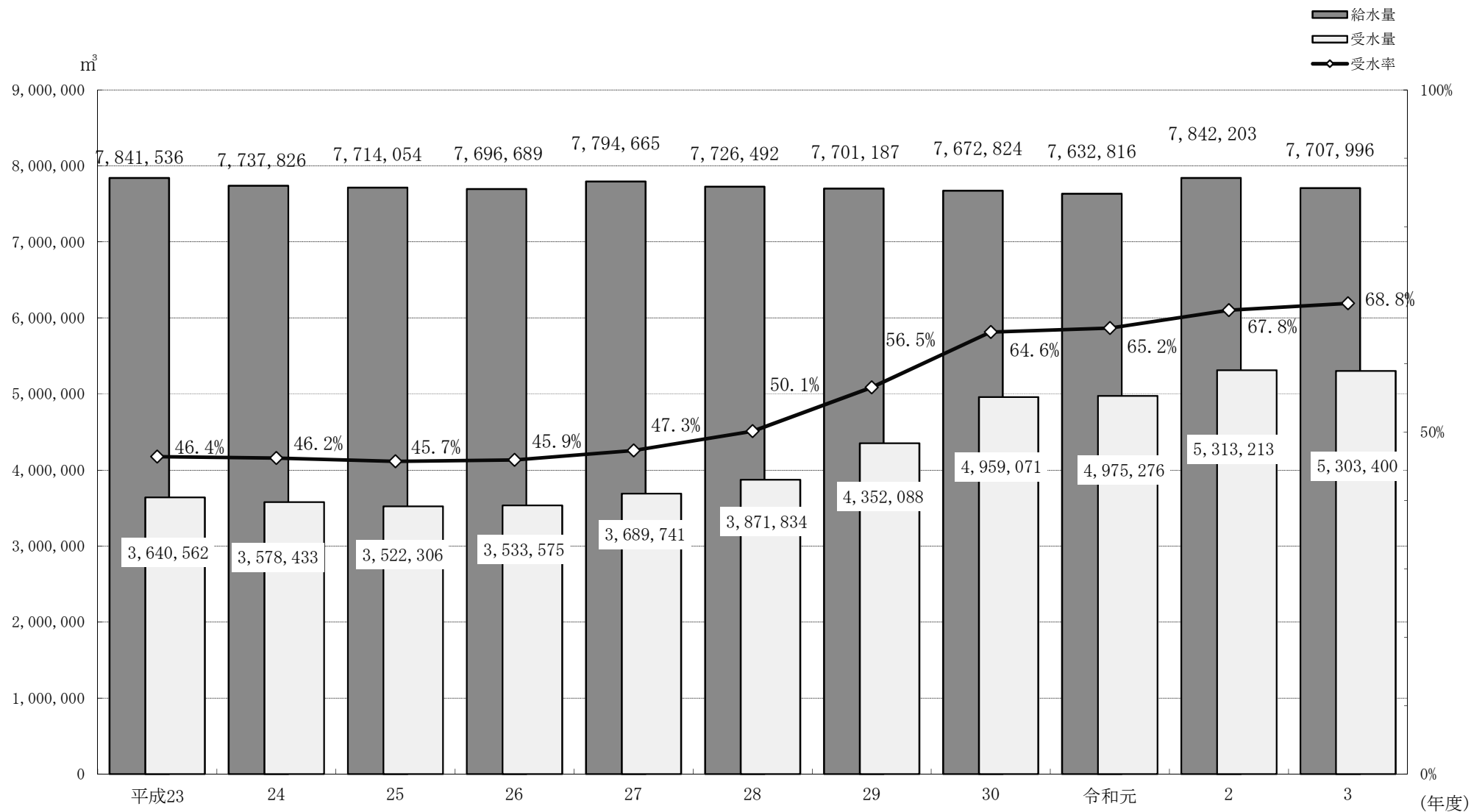

4 取水量、給水量及び有収水量等年度別状況

年度	地域名	給水区域内戸数(戸)	給水区域内人口(人)	給水戸数(戸)	給水人口(人)	普及率(%)	受水量(m³)	揚水＋受水量(m³)		給水量(m³)			有収水量(年間)(m³)	有収率(%)	1日最大給水量(m³)	1人1日最大給水量(L)	1人1日平均給水量(L)
								年間	1ヶ月平均	年間	1ヶ月平均	1日平均					
24	小金	26,126	56,031	26,107	55,985	99.9	3,391,139	5,599,350	466,613	5,503,677	458,640	15,079	5,259,004	95.6	17,327	309.5	269.3
	常盤平	12,119	22,739	12,119	22,739	100	187,294	2,382,989	198,582	2,234,149	186,179	6,121	2,168,136	97.1	7,216	317.3	269.2
	計	38,245	78,770	38,226	78,724	99.9	3,578,433	7,982,339	665,195	7,737,826	644,819	21,200	7,427,140	96.0	24,543	313.4	269.3
25	小金	26,313	56,033	26,294	55,987	99.9	3,340,663	5,657,644	471,470	5,518,564	459,880	15,119	5,223,319	94.7	17,621	314.7	270.0
	常盤平	12,105	22,443	12,105	22,443	100	181,643	2,329,737	194,145	2,195,490	182,958	6,015	2,119,379	96.5	7,131	317.7	268.0
	計	38,418	78,476	38,399	78,430	99.9	3,522,306	7,987,381	665,615	7,714,054	642,838	21,134	7,342,698	95.2	24,752	316.2	269.0
26	小金	26,473	56,219	26,454	56,173	99.9	3,352,110	5,700,673	475,056	5,546,247	462,187	15,195	5,197,106	93.7	17,375	309.3	270.5
	常盤平	12,058	22,225	12,058	22,225	100	181,465	2,304,753	192,063	2,150,442	179,204	5,892	2,095,597	97.5	6,839	307.7	265.1
	計	38,531	78,444	38,512	78,398	99.9	3,533,575	8,005,426	667,119	7,696,689	641,391	21,087	7,292,703	94.8	24,214	308.5	267.8
27	小金	26,843	56,751	26,824	56,705	99.9	3,380,951	5,812,754	484,396	5,682,913	473,576	15,527	5,185,926	91.3	17,636	311.0	273.8
	常盤平	12,141	22,174	12,141	22,174	100	308,790	2,253,093	187,758	2,111,752	175,979	5,770	2,063,916	97.7	6,697	302.0	260.2
	計	38,984	78,925	38,965	78,879	99.9	3,689,741	8,065,847	672,154	7,794,665	649,555	21,297	7,249,842	93.0	24,333	306.5	267.0
28	小金	27,066	57,257	27,047	57,211	99.9	3,396,413	5,742,216	478,518	5,652,151	471,013	15,485	5,224,312	92.4	17,772	310.6	270.7
	常盤平	12,096	21,922	12,096	21,922	100	475,421	2,198,736	183,228	2,074,341	172,862	5,683	2,032,979	98.0	6,629	302.4	259.2
	計	39,162	79,179	39,143	79,133	99.9	3,871,834	7,940,952	661,746	7,726,492	643,874	21,168	7,257,291	93.9	24,401	306.5	265.0
29	小金	27,267	57,316	27,248	57,270	99.9	3,760,996	5,752,547	479,379	5,657,890	471,491	15,501	5,239,580	92.6	17,657	308.3	270.7
	常盤平	12,053	21,551	12,053	21,551	100	591,092	2,163,574	180,298	2,043,297	170,275	5,598	1,997,296	97.8	6,578	305.2	259.8
	計	39,320	78,867	39,301	78,821	99.9	4,352,088	7,916,121	659,677	7,701,187	641,766	21,099	7,236,876	94.0	24,103	306.8	265.3
30	小金	27,623	57,458	27,604	57,412	99.9	4,372,755	5,714,486	476,207	5,621,976	468,498	15,403	5,216,337	92.8	17,457	304.1	268.3
	常盤平	12,224	21,490	12,224	21,490	100	586,316	2,174,252	181,188	2,050,848	170,904	5,619	1,973,082	96.2	6,408	298.2	261.5
	計	39,847	78,948	39,828	78,902	99.9	4,959,071	7,888,738	657,395	7,672,824	639,402	21,021	7,189,419	93.7	23,865	301.2	264.9
H31(R元)	小金	27,770	57,625	27,751	57,579	99.9	4,386,204	5,611,655	467,638	5,532,167	461,014	15,115	5,153,984	93.2	17,247	299.5	262.5
	常盤平	12,348	21,633	12,348	21,633	100	589,072	2,234,098	186,175	2,100,649	175,054	5,739	1,972,624	93.9	6,529	301.8	265.3
	計	40,118	79,258	40,099	79,212	99.9	4,975,276	7,845,753	653,813	7,632,816	636,068	20,855	7,126,608	93.4	23,776	300.7	263.9
R2	小金	27,990	57,778	27,971	57,732	99.9	4,723,523	5,739,173	478,264	5,659,364	471,614	15,505	5,414,202	95.7	17,638	305.5	268.6
	常盤平	12,416	21,313	12,416	21,313	100	589,690	2,329,898	194,158	2,182,839	181,903	5,980	2,043,822	93.6	6,902	323.8	280.6
	計	40,406	79,091	40,387	79,045	99.9	5,313,213	8,069,071	672,423	7,842,203	653,517	21,485	7,458,024	95.1	24,540	314.7	274.6
R3	小金	28,404	58,769	28,385	58,723	99.9	4,723,622	5,668,612	472,384	5,574,458	464,538	15,272	5,332,863	95.7	17,157	292.2	260.1
	常盤平	12,305	21,272	12,305	21,272	100	579,778	2,279,085	189,924	2,133,538	177,795	5,845	1,985,938	93.1	6,683	314.2	274.8
	計	40,709	80,041	40,690	79,995	99.9	5,303,400	7,947,697	662,308	7,707,996	642,333	21,118	7,318,801	95.0	23,840	303.2	264.0

給水区域内戸数：給水戸数に小金地区戸数（大谷口6戸、二ツ木2戸、根木内11戸）地域19戸プラスした戸数
 給水区域内人口：給水人口に小金地区人口（大谷口14人、二ツ木5人、根木内27人）地域46人プラスした人口

5 総取水量、給水量の月別状況

(単位：m³)

年 月	小 金 地 区				常 盤 平 地 区				合 計				小 金 地 区 揚 水 量	常 盤 平 地 区 揚 水 量
	総取水量	給 水 量		北千葉から の受水量	総取水量	給 水 量		北千葉から の受水量	総取水量	給 水 量		北千葉から の受水量		
	月 間	月 間	1日最大 (4/18)		月 間	月 間	1日最大 (4/18)		月 間	月 間	1日最大 (4/18)			
R3.4	469,293	462,644	16,978	388,251	189,994	178,002	6,574	48,490	659,287	640,646	23,552	436,741	81,042	141,504
5	484,940	477,217	17,157	401,179	197,402	185,551	6,683	50,119	682,342	662,768	23,840	451,298	83,761	147,283
6	466,489	456,701	16,384	388,294	190,705	178,904	6,506	48,467	657,194	635,605	22,890	436,761	78,195	142,238
7	483,832	472,775	16,987	401,147	196,058	183,585	6,598	50,108	679,890	656,360	23,585	451,255	82,685	145,950
8	478,375	467,251	16,463	401,242	193,946	181,569	6,398	50,098	672,321	648,820	22,861	451,340	77,133	143,848
9	462,243	451,709	16,331	388,247	186,088	174,558	6,287	48,472	648,331	626,267	22,618	436,719	73,996	137,616
10	483,929	473,327	16,693	401,250	193,452	181,146	6,379	50,001	677,381	654,473	23,072	451,251	82,679	143,451
11	466,484	458,399	16,713	388,328	186,855	174,521	6,298	48,483	653,339	632,920	23,011	436,811	78,156	138,372
12	484,584	479,416	16,745	401,299	193,569	181,108	6,320	50,102	678,153	660,524	23,029	451,401	83,285	143,467
R4.1	480,080	477,838	16,736	401,286	191,758	178,813	6,486	50,103	671,838	656,651	23,222	451,389	78,794	141,655
2	433,905	430,011	16,934	362,446	171,825	160,187	6,254	45,260	605,730	590,198	23,174	407,706	71,459	126,565
3	474,458	467,170	16,499	400,653	187,433	175,594	6,158	40,075	661,891	642,764	22,643	440,728	73,805	147,358
合 計	5,668,612	5,574,458		4,723,622	2,279,085	2,133,538		579,778	7,947,697	7,707,996		5,303,400	944,990	1,699,307

(注) 総取水量=揚水量+北千葉広域水道企業団からの受水量

6 給水装置工事施工状況

(単位：件)

地区	口径 年月	13mm		20mm		25mm		30mm		40mm		50mm		75mm		100mm		合計	
		新設	増設 改造	新設	増設 改造	新設	増設 改造	新設	増設 改造	新設	増設 改造	新設	増設 改造	新設	増設 改造	新設	増設 改造	新設	増設 改造
小金	R3.4	2		20	7													22	7
	5	16	2	9	12													25	14
	6	1	1	22	12													23	13
	7		2	6	18													6	20
	8	1		16	9		1											17	10
	9	1	2	34	13		1					1						36	16
	10	5		35	10													40	10
	11	1	1	6	17	1	1	1										9	19
	12	5	2	239	12				1					1				245	15
	R4.1	1	6	4	11													5	17
	2	30	1	10	8	2					1	1						43	10
	3		1	18	7	1					1		1					19	10
小計		63	18	419	136	4	3	1	1	0	2	2	1	1	0	0	0	490	161
常盤平	R3.4			1						1	1							2	1
	5			2	2													2	2
	6			2														2	0
	7			1	1													1	1
	8	13		1	1	1	1											15	2
	9			5	2													5	2
	10			3	2													3	2
	11	27	1	5	4	4	2			1								37	7
	12			1	2				1									1	3
	R4.1			2	1													2	1
	2	18		1	9		2											19	11
	3	1		3	2													4	2
小計		59	1	27	26	5	5	0	1	2	1	0	0	0	0	0	0	93	34
合計		122	19	446	162	9	8	1	2	2	3	2	1	1	0	0	0	583	195

7 漏水修理等業務委託に関する業務状況

(単位：件)

	電 話 処 理 件 数	現 地 確 認 件 数		公 道 漏 水 修 理 件 数		宅 内 漏 水 修 理 件 数	
		昼間	夜間	昼間	夜間	昼間	夜間
R3.4	7	4	0	1	0	1	0
5	6	7	1	2	0	3	0
6	7	4	0	0	0	3	0
7	15	10	0	0	0	4	0
8	9	7	0	1	0	3	0
9	4	4	0	0	1	0	0
10	5	8	0	1	0	4	0
11	6	5	0	0	0	5	0
12	13	15	0	0	0	5	0
R4.1	17	8	1	2	0	4	0
2	9	6	2	0	0	2	0
3	10	10	0	0	0	0	0
計	108	88	4	7	1	34	0

8 漏水修理件数

(単位：件)

区分 \ 地区	小 金	常盤平	計
本 管	0	0	0
	0	0	0
給 水 管	32	4	36
	1	0	1
弁 栓 類	3	2	5
	0	0	0
計	35	6	41
	1	0	1
合 計	36	6	42

* 下段：原因者負担によるもの

9 給水分析

令和3年度配水量分析表

揚水＋受水量 7,947,697m ³ 揚水量 2,644,297m ³ 受水量 5,303,400m ³	配水量 7,707,996m ³ 100.0%	有効水量 7,393,255m ³ 95.91%	有収水量	料金水量	7,318,738m ³	94.95%	
			7,318,801m ³				
			94.95%	その他	63.2m ³	0.00%	
				メーター不感水量	73,187m ³	0.95%	
				無収水量	事業量水量	1,267m ³	0.01%
				74,454m ³			
				0.96%			
				無効水量 314,741m ³ 4.09%	調定減額水量	4,968m ³	0.06%
					漏水量	159m ³	0.00%
					その他	309,614m ³	4.03%

10 大口需要者の状況

小金地区

区分 順位	使用水量(m ³)		
	年 間	1 か月当り	1 日当り
1	23,628	1,969	65
2	12,405	1,034	34
3	11,543	962	32
4	10,282	857	28
5	9,632	803	26
6	9,347	779	26
7	9,247	771	25
8	8,985	749	25
9	8,843	737	24
10	7,655	638	21
11	7,551	629	21
12	7,479	623	20
13	7,000	583	19
14	6,665	555	18
15	6,034	503	17
16	5,713	476	16
17	5,122	427	14
18	5,102	425	14
19	5,054	421	14
20	5,024	419	14
21	5,022	419	14
22	4,942	412	14
23	4,857	405	13
24	4,807	401	13
25	4,372	364	12
26	3,797	316	10
27	3,593	299	10
28	3,549	296	10
29	3,425	285	9
30	3,326	277	9

常盤平地区

区分 順位	使用水量(m ³)		
	年 間	1 か月当り	1 日当り
1	13,385	1,115	37
2	11,810	984	32
3	10,879	907	30
4	8,653	721	24
5	7,831	653	21
6	6,849	571	19
7	6,234	520	17
8	6,149	512	17
9	5,980	498	16
10	4,570	381	13
11	4,167	347	11
12	3,813	318	10
13	3,811	318	10
14	3,546	296	10
15	3,404	284	9
16	3,069	256	8
17	3,055	255	8
18	3,016	251	8
19	2,808	234	8
20	2,739	228	8
21	2,718	227	7
22	2,485	207	7
23	2,287	191	6
24	1,991	166	5
25	1,919	160	5
26	1,886	157	5
27	1,868	156	5
28	1,838	153	5
29	1,756	146	5
30	1,679	140	5