

水道



カラカラで 蛇口に飛び込む 僕の口
平成27年度 全国水道週間スローガン



第70号
2015年(平成27年)7月21日発行
編集・発行/松戸市水道部
〒270-0027 松戸市二ツ木2003番地の1
☎ 047(341)0430 FAX 047(349)0881
URL <http://www.city.matsudo.chiba.jp/suidou/>

暑い夏こそ身近な水で健康に!

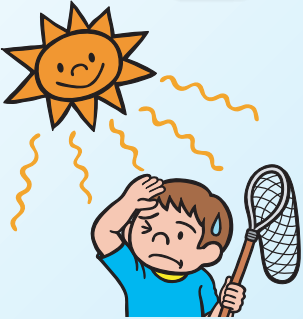

体の水分が不足する(脱水)と、熱中症など健康障害のリスク要因となります。対策としては様々ありますが、「水道水」でできる熱中症予防法を紹介します。

定期的な水分補給を!

- ・状況: のどの渇きを感じる前に
※スポーツ中やその前後、入浴前後、起床後、就寝前など
- ・方法: 少量ずつこまめに水分をとる
- ・効果: 体への水分の吸収率が高まる



クールダウンしよう!

- ・状況: 体のほてりを感じた時
- ・方法: 水道水でタオルやハンカチをぬらし、冷蔵庫で冷やして首の左右両側、脇の下、足のつけ根などに当てる
- ・効果: 上記部位には太い血管が通っているため、冷やされた血液が全身をめぐり、効率的に体を冷やすことができる

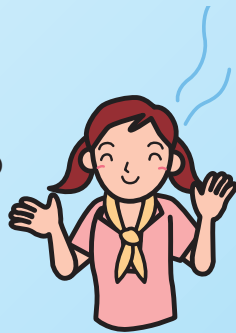

適した飲み物を選ぼう!

- ・適したもの: 水、麦茶、スポーツ飲料など
- ・適さないもの:
カフェインが多いもの(コーヒー、紅茶など)
アルコール類(ビール、ワインなど)
※利尿作用があるため適さない
- ・方法: 水道水を冷蔵庫で冷やして飲む
水道水を使って麦茶などの作り置きをする



第4回 「水道のPRポスター」作品募集

夏休み期間中、給水区域の小学生を対象に、安全で安心な水道水についての理解を深めてもらうため、PRポスターを募集します。

- 1 テーマ** 水道水
- 2 応募方法** A3の画用紙に標語等の文字を入れてください。作品裏面に応募用紙を貼り付けて提出してください(応募用紙は松戸市水道部ホームページからダウンロードできます)。※応募作品は返却しませんので、ご了承ください。
- 3 表彰** 松戸市水道事業運営審議会会長賞(1点)
松戸市水道事業管理者賞(1点)
優秀賞(5点)
※受賞者には、賞状・副賞(図書カード)を贈呈します。
- 4 応募期間** 7月21日(火)~9月18日(金)
- 5 応募先** 直接または郵送
〒270-0027
松戸市二ツ木2003番地の1
松戸市水道部
水のPR委員会
- 6 発表** 11月下旬
- 7 個人情報の取り扱い**



第3回 松戸市水道事業運営審議会会長賞
小金小学校 門谷 百恵さん

水道施設見学会

例年、給水区域の小学生をはじめとする皆さんを対象に開催しています。

安全で安心な水がどのようにつくられ、皆さんのご家庭に送られているのか、この機会にぜひ見学してください。

- 場所** 小金浄水場・常盤平浄水場
- 期間** 随時(要予約)
(土・日曜日、祝日を除く)
- 時間** 9時30分~16時30分

※詳しい内容については、水道部総務課までお問い合わせください。
☎047(341)0430



小金浄水場: 配水ポンプ室



常盤平浄水場: 実験の様子

おいしい水の試飲会

今年も下記日程で試飲会を開催します。ぜひお越しいただき、つめたく冷やした水道水のおいしさを実感してください。

- 場所** 水道部小金庁舎・常盤平営業所
- 期間** 7月21日(火)~8月31日(月)
(土・日曜日を除く)
- 時間** 9時~16時30分

※水の持ち帰りはできません。



平成27年度予算の概要をお知らせします

水道事業を運営するための予算(収益的収支)

主な収入である水道料金は近年の傾向と同じように減少となる見込みですが、純利益として5,067万円を見込んでいます。

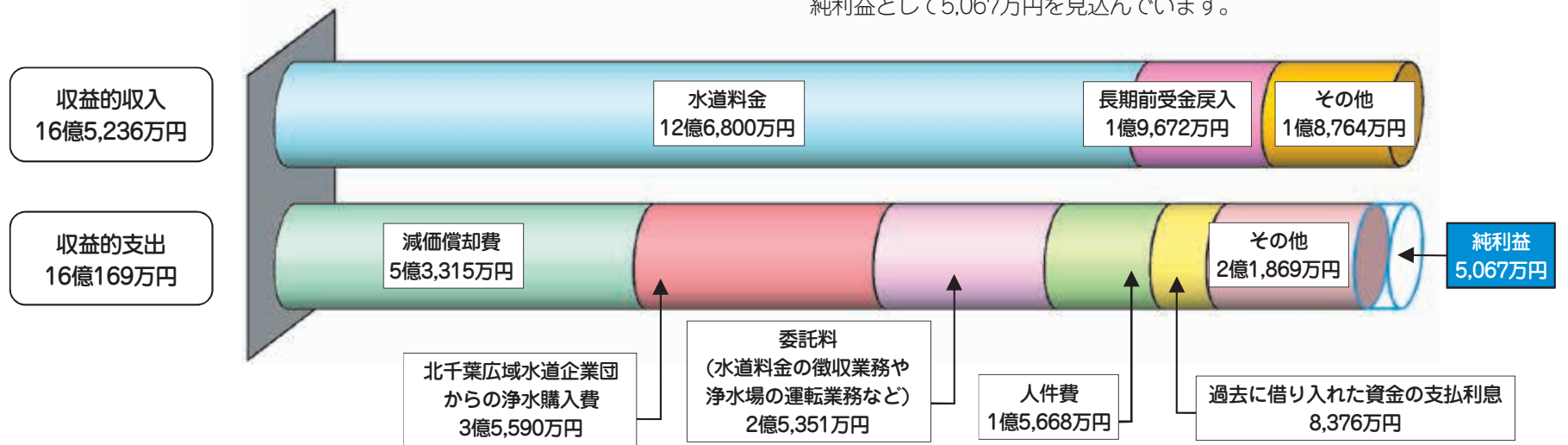

水道施設を造るための予算(資本的収支)

支出に対して不足する額5億8,407万円は、減価償却費や収益的収支の利益等で補てんします。

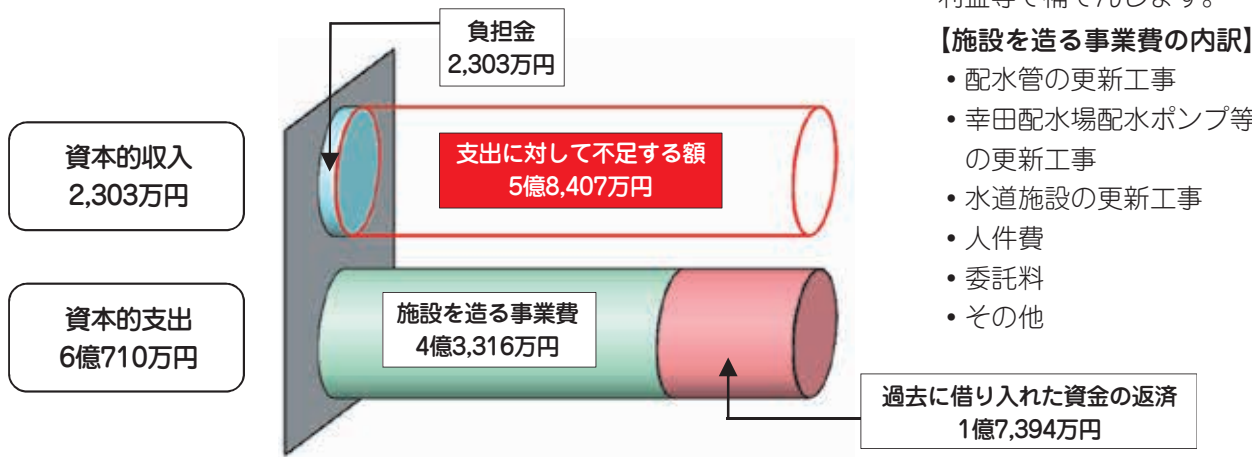

【施設を造る事業費の内訳】

- 配水管の更新工事 1億5,228万円
- 幸田配水場配水ポンプ等の更新工事 9,745万円
- 水道施設の更新工事 8,695万円
- 人件費 4,699万円
- 委託料 3,934万円
- その他 1,015万円



幸田配水場 配水ポンプ

水道水の水質

松戸市営水道では、自己水源として地下水を用いています。地下水には鉄やマンガンが含まれており、配水管の中に鉄やマンガンの酸化物が付着し赤水や管のつまりの原因になるため、これらを取り除く処理をして水をきれいにしています。

また、定期的に水道法で定められている水質検査を行い、お客様が使用する水道水の安全性を常に確保しています。

以下に検査項目の一部を掲載します。詳細は松戸市水道部ホームページまたは行政資料センター、図書館に所蔵されている松戸市水道事業概要をご覧ください。

平成26年度水質検査結果(抜粋)

水質項目	水質基準値(浄水)	小金地区の結果(新松戸1-327)	常盤平地区の結果(常盤平1-23)
鉄及びその化合物	0.3 mg/L以下	0.030 mg/L未満	0.030 mg/L未満
マンガン及びその化合物	0.05mg/L以下	0.0010mg/L未満	0.0010mg/L未満
臭気	異常でないこと	異常なし	異常なし
色度	5度以下	0.6度	0.5度
濁度	2度以下	0.0度	0.0度

～赤水が出たときの解決法～

原因 水道水中に含まれる鉄が水道管内面に付着したものや、鋼管の錆がはがれることによって発生します。

対策 しばらく水を出したままにしておくときれいな水になります。それでもきれいにならない場合は、水道部工務課までご連絡ください。(☎047(341)0911)

※鉄による赤水は、少量であれば誤って飲んでしまっても有害ではありません。

水道メーター交換のお知らせ

水道部では、お客様の使用水量を適正に計量するため、法律で定める有効期限8年を迎える水道メーター(量水器)を交換しています。対象メーターをご使用のお客様には、事前にお知らせを投函いたしますのでご協力をお願いします。

交換作業は、水道部の指定業者が行い、作業は10分ほどで終了します。作業に立ち会う必要はありません。

なお、不在の場合でも、敷地内に入らせていただくことになりますので、あらかじめご了承願います。

- 平日の日中に交換作業を行います。(費用無料)
- 作業員は、水道部貸与の腕章および身分証明書を携帯します。

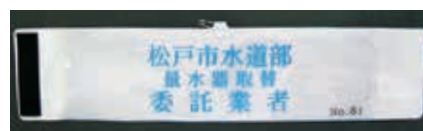

▲水道部貸与の腕章

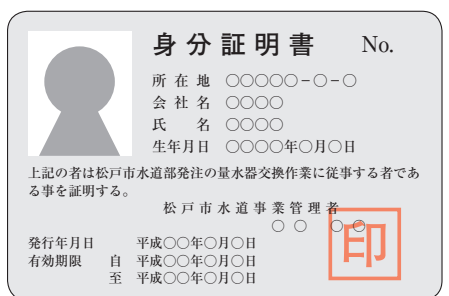

水道メーター▶



水道メーターは見やすいようにご協力をお願いします
 メーターボックスの上に、自動車や物を置かない。
 メーターボックスの周りを、草などで覆わない。

水道料金のお支払いは便利な口座振替で **水道料金は、納期内に納めましょう!**

☎お客様センター ☎047(383)2100 FAX047(383)2104 営業時間: 月~土曜日 8時30分~17時(日曜・祝日および年末年始を除く)