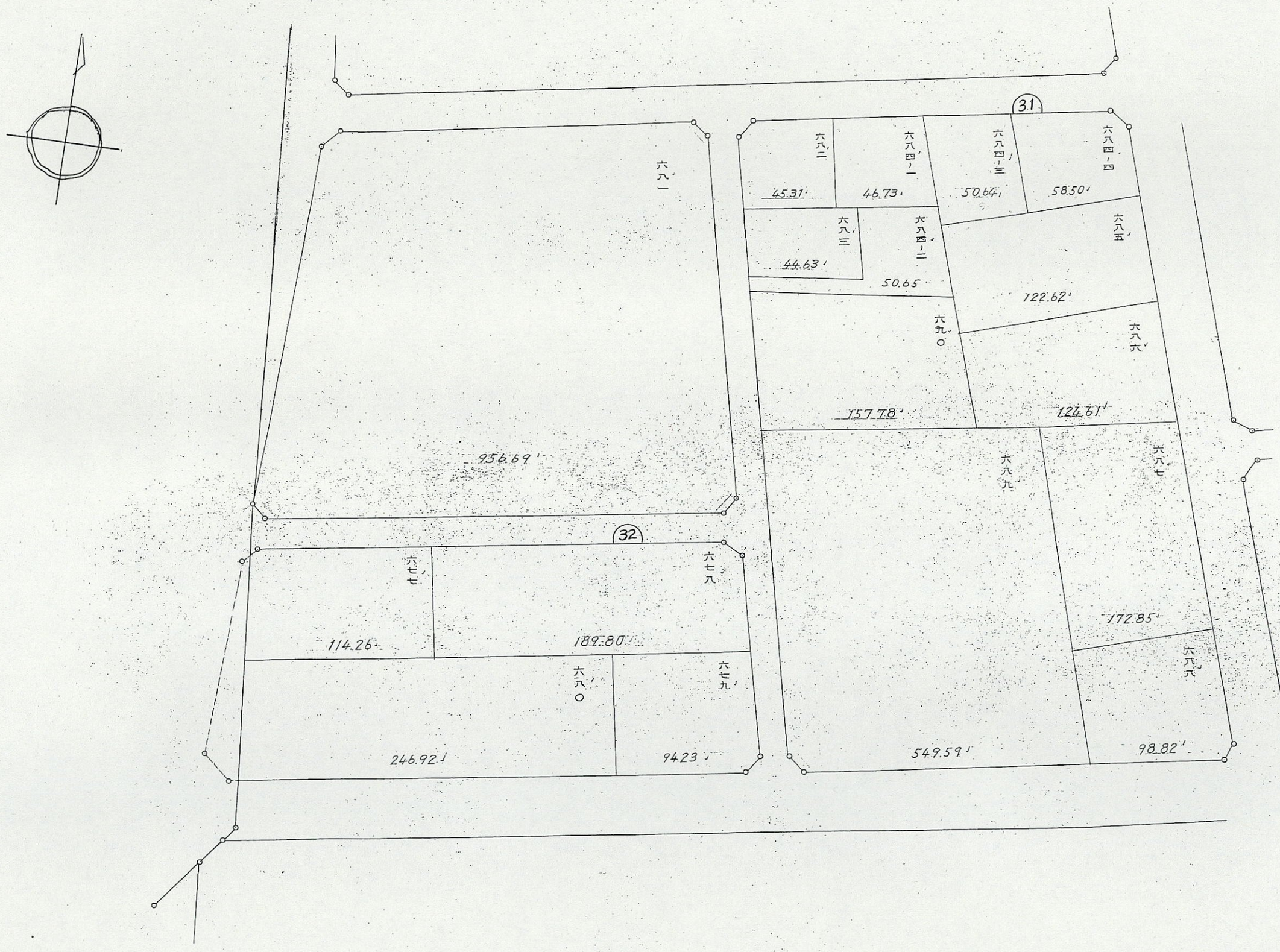
31
六八一
956.69
六八二
45.31
六八四ノ一
46.73
六八四ノ三
50.64
六八四ノ四
58.50
六八三
44.63
六八四ノ二
50.65
六八五
122.62
六九〇
157.78
六八六
124.61
六八九
549.59
六八七
172.85
六八八
98.82
32
六七七
114.26
六七八
189.80
六八〇
246.92
六七九
94.23