

まつど

- 主な内容 ●マイナポイント対象交付申請期限が延長…2
●ゆうまつどフェスタ2022 ……4
●科学と芸術の丘2022 ……7
●高齢者インフルエンザ予防接種 ……10
●「あそびのすみか」大型遊具設置 ……12

発行/松戸市 編集/広報広聴課

〒271-8588 松戸市根本387の5
☎047-366-1111(代表) FAX047-363-3200
URL <https://www.city.matsudo.chiba.jp/>



みんなのために、ひとりのために、見つけよう、いまできること。ここ松戸で



流通経済大学 × 松戸市



地域共生シンポジウム

10月16日(日)11時~16時

会場同大学新松戸キャンパス1号館

☎シンポジウムについて 地域共生課 ☎710-3200

会場について 同大学 ☎340-0001 (代表)

市では、あらゆる市民が役割を持つことができ、支え合いながら、自分らしく活躍できる「地域共生社会」の実現を目指しています。市と包括的連携協定を締結している流通経済大学も、「誰一人取り残さない」をビジョンに掲げて地域・社会との連携を目指しています。共通の目的を持つ市と流経大で、学官連携イベントを開催します。

17 パートナシップで
目標を達成しよう



SDGs (持続可能な開発目標)の目標17

参加者には
オリジナルグッズプレゼント!

ステージイベント 要申込

入退場
自由

時間13時~15時 (12時30分開場)

13時から

知的障害者チアが会場を盛り上げる チアステージ

(一社)日本知的障害者チアリーディング協会、流経大チア部GLITTERSによるパフォーマンス!



13時15分から

パラスポーツの魅力に触れよう ボッチャステージ

パラリンピックの正式種目・ボッチャの日本一チーム「NECボッチャ部」がボッチャの魅力をご紹介します。



13時30分から

みんなでまちづくりを考える

シンポジウム「地域共生のまちづくり in 大学のあるまち松戸市」

ニュースキャスター・膳場貴子さんの司会で、地域共生のまちづくりについて考えます。 ※手話通訳・要約筆記あり。

登壇者(予定) 同大学客員教授・膳場貴子氏、同大学副学長・龍崎孝氏、(一社)日本知的障害者チアリーディング協会代表理事・稲山敦子氏、松戸市町会自治会連合会長・恩田忠治氏、本郷谷市長



膳場貴子氏

14時45分から

流経大ダンス部によるフィナーレ ダンスステージ

プロダンサー・西山友貴氏が率いる流経大ダンス部による熱いパフォーマンスでステージイベントを締めくくります。



共通会場同大学講堂 定員先着300人 費用無料

10月14日(金)12時までに、申し込みフォームで(定員に満たない場合は当日参加可) ※一時保育あり(若干名、0歳6カ月~小学2年生)。10月7日(金)までに、電話で地域共生課 ☎710-3200へ



申し込みフォーム

キッチンカーによる
飲食コーナーも!



キャンパス内で ワークショップやブース出展

事前申し込み不要

開催時間中は、体験ワークショップや多彩なブースが出展します。詳細は市ホームページまたは同大学ホームページをご覧ください。

ワークショップの内容 ボッチャ体験、多文化遊び体験など

ブース出展団体 同大学、NECボッチャ部、(一社)日本知的障害者チアリーディング協会、松戸市など



市ホームページ



同大学ホームページ

流通経済大学より

誰もが分け隔てなく過ごすことのできる空間「コモンズ」を松戸市とともに作っていきたいと思います。そのために大学ができることは何か、一緒に考えましょう。



同大学副学長・龍崎孝氏

流通経済
大学生が
創る

つながる 地域×学生×障害者 であうアート展2022

☎同大学学長室 ☎gcs@rku.ac.jp

成田市にある障害者支援施設「生活工房」に所属するアーティストたちの絵画・粘土(焼物)・ニードルワークなどの作品を展示します。作品を通してアーティストたちの放つパワー・エネルギーをお届けします。

日時①10月8日(土)~16日(日)②10月29日(土)~11月6日(日)各10時~17時(最終入場16時30分)

会場同大学①新松戸キャンパス②龍ヶ崎キャンパス、龍ヶ崎市役所 費用無料



「イワシの群れ」

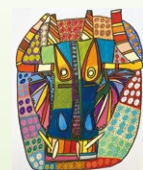

「メキシコの仮面」

多世代まるごとの居場所づくり 「まつどDEつながるステーション」 推進中!

☎地域共生課 ☎710-3200

市民の誰もが参加でき、ゆるやかなつながりを持つことで、人と人、人と地域がつながる「まつどDEつながるステーション」を東部・馬橋・六実六高台・小金の4地区で推進しています。詳細は市ホームページをご覧ください。



馬橋地区のプレイベント



市ホームページ



開催時はのぼり旗が目印!

新型コロナウイルス感染症の患者療養期間が原則7日間に短縮されました

☎健康福祉政策課 ☎704-0055

症状がある人 発症日から7日間かつ症状軽快後24時間経過後（8日目）に解除
 ※入院中または高齢者施設の入所者は発症日から10日間かつ症状軽快から72時間が経過後（11日目）。

症状がない人 検体採取日から7日間経過（8日目）に解除
 ※5日目に検査キットで陰性を確認した場合は6日目に解除可。
療養期間中の外出 症状軽快から24時間経過後は、次の対応を徹底することで、食料品の買い出しなど必要最小限の外出ができます。

●外出・人と接する時間は短時間 ●公共交通機関を利用しない ●マスク着用などの感染予防

濃厚接触者（変更なし） 感染者との最終接触日から5日間（6日目）に解除
 ※2・3日目に抗原検査キットによる検査で陰性だった場合は3日目に解除可。

症状がある人は10日間（症状がない人・濃厚接触者は7日間）が経過するまでは、感染リスクを下げるため、健康状態を確認し、重症化リスクの高い人との接触や感染リスクの高い場所への外出を避けてください！



松戸市お知らせキャラクター・まつまつ

症状軽快とは

解熱剤を使用せずに熱が下がり、呼吸器の症状が改善傾向にあることを言います。

みんなでまちをきれいにしましょう 秋の市内一斉清掃 秋のクリーンデー

☎家庭ごみ相談コールセンター ☎0120-264-057、☎050-5358-9687

美しいまちづくりのため、路上に捨てられている散乱ごみの一斉清掃を行います。皆さんの参加とご協力をお願いします。

日時 10月30日(日)9時～10時（荒天中止） **清掃範囲** 家の周辺や公園、道路などの公共スペース **清掃方法** 清掃範囲に散乱しているごみを「可燃ごみ」「プラスチック等のごみ」「ビン・缶・金属類等の不燃ごみ」「落葉・草・小枝」の4種類のポリ袋に分別して集める

注意

- 落葉・草・小枝を可燃ごみに混ぜないでください
- 家庭からのごみ（テレビ・冷蔵庫など）は出さないでください
- 道路の側溝清掃で出たドブ泥の処理は、事前申請の上、翌日から1週間程度の間に収集します
- 臨時集積所を設ける場合は、10時までに清掃を終えてください

住みやすい街 松戸を目指して

私たちの街の環境レポート

☎環境保全課 ☎366-7337

大気汚染 光化学オキシダント以外の項目は、全ての測定局で環境基準を達成しました。

水質汚濁 坂川・新坂川・国分川のBOD（汚濁の指標）は、全て環境基準を達成しています。

地下水・土壌汚染 和名ヶ谷・稔台・松飛台・紙敷・六実・二十世紀が丘地区で、有機塩素化合物による地下水汚染が確認されています。汚染地区内で井戸を利用している場合は、水道へ転換してください。

騒音・振動 主要道路10地点のうち、昼間は8地点、夜間は6地点で自動車騒音の環境基準を達成しました。道路交通振動は1地点で調査し、要請限度（環境省令で定める限度）を下回りました。

環境衛生 周囲の生活環境を悪化させているあき地の所有者などに対し、「あき地の雑草等の除去に関する条例」に基づき、指導や草刈り機の無償貸し出し、草刈業者の紹介などを行っています。

放射能対策 平成23年3月に発生した東京電力福島第一原子力発電所の事故以降、市では各種放射能対策を実施し、現在では市内の空間放射線量は指標値（毎時0.23マイクロシーベルト）を下回っています。

詳細は令和4年版「環境の現状と対策（環境白書）」をご覧ください。

閲覧方法 市役所（環境保全課・行政資料センター）、市立図書館（本館・地域館・分館）、市ホームページ



市ホームページ

マイナポイント第2弾の対象となるマイナンバーカードの交付申請期限が12月末までに延長されました

9月末までの交付申請に間に合わなかった人も、ぜひお申し込みください。
 ※マイナポイントの申し込み期限は、従来通り令和5年2月末までです。
 ☎マイナンバー総合フリーダイヤル ☎0120-95-0178
 情報政策課 ☎366-7399

国実施 住民税均等割非課税世帯等に対する臨時特別給付金（令和3・4年度非課税世帯分） 12月10日(土)まで申請期限を延長しました

確認書発行後、まだ給付金を受け取っていない世帯も申請できます。
 ※家計急変世帯の申請期間は9月30日(金)で終了しました。

☎給付について 松戸市臨時特別給付金事務センター ☎0120-970-735
 （平日8時30分～17時）

☎制度について 内閣府コールセンター ☎0120-526-145（9時～20時）

第4次松戸市地域福祉計画（案）パブリックコメント（意見募集）手続きを実施

案の公表方法 市ホームページへの掲載または地域福祉課・行政資料センター・各支所・市社会福祉協議会・各地区社会福祉協議会・図書館（本館・地域館・分館）での閲覧

意見の提出方法 10月31日(月)〔必着〕までに、書面に住所・氏名・表題（「第4次松戸市地域福祉計画（案）」について）を記入して、持参（各支所可）または郵送、FAX、Eメール、申し込みフォームのいずれかで 〒271-8588松戸市役所 地域福祉課 ☎366-3019、FAX 366-1392、✉mccomhukushi@city.matsudo.chiba.jpへ
 ※意見に対する個別回答は行いません。



申し込みフォーム

10月は食品ロス削減月間

食品ロス削減にチャレンジしよう！

☎廃棄物対策課 ☎704-2010

「食品ロス」とは、本来食べられるにもかかわらず捨てられている食品のことです。日本では年間約522万t（令和2年度推計）の食品ロスが発生していると言われ、国民1人当たり換算するとお茶碗約1杯分のご飯に近い量（約113g）が毎日捨てられています。

家庭でできる！食品ロス削減のポイント

買い物

- 買い物前に冷蔵庫などをチェック
- 食べられる量だけ買う
- 手前に陳列されている物を選ぶ

保存

- 保存方法に従って最適な場所で保存
- 冷凍や乾燥などの下処理をしてストック
- 期限の長い食品を奥に、短い食品を手前に

調理

- 残っている食材、期限の短い食材から使う
- 食べ切れる量を作る
- 定期的な整理日を設けて、食材を上手に食べ切る



松戸市ごみ減らしシンボルキャラクター・クリンクルちゃん

分ければ資源・混ぜればごみ

ごみの減量・リサイクルにご協力をお願いします

市では、ごみの減量・リサイクルを推進し、一般廃棄物の削減を図っています。環境への負荷がより小さい「資源循環型社会」を目指すため、引き続きご協力をお願いします。

ごみ処理の現状

	令和3年度の市の実績	令和2年度の全国平均
一人一日当たりのごみ排出量	772.5g/日・人	901g/日・人
リサイクル率	24.5%	20.0%

「清掃事業概要（令和4年度版）」には他にも市の清掃事業に関するさまざまな情報を掲載しています。詳細は市ホームページをご覧ください。



市ホームページ

会計年度任用職員（事務・短期）募集

勤務期間 10月17日(月)～令和5年3月31日(金) **勤務日数** 週4日または週5日
勤務場所 商工振興課（京葉ガスF松戸第2ビル） **対象** パソコン入力・電話対応ができる人 **時給** 1,000円（交通費別途支給）
 ☎電話で同課 ☎711-6377へ
 ※詳細は市ホームページをご覧ください。



市ホームページ

来春新入学する小・中学校が選べます

問 学務課 ☎366-7457

住所地の学区の学校へ入学を希望する場合は、手続きの必要はありません。市外から転入する新生は、同課へお問い合わせください。

学校選択制

理由を問わず、住所地の学区と隣接している学区の学校の中から、安全に徒歩通学できる範囲の入学したい学校を選べます。

対象 市内在住の来春小・中学校に入学する新1年生

11月初旬に届く「入学通知書」と「学校選択希望票」を、①市ホームページ内のちば電子申請サービス②郵送③直接 〒271-8588 松戸市教育委員会 学務課へ

申込期間 ①11月10日(木)～24日(木)②11月10日(木)～17日(木)〔消印有効〕③11月17日(木)～24日(木)の開庁日 ※希望者数が受け入れ可能数を越えた場合は公開抽選となります。



市ホームページ

学区外就学申し立て

特別な理由があって学区外の学校へ就学を希望する場合は申し立てができます。

申し立ての理由 ①兄または姉と一緒にの学校に通学させたい②保護者の就労により、親戚宅などに預けなければならない③保護者が事業を営んでいるため、保護者の事業所に帰宅させなければならない④身体的な理由により指定校より通学距離の近い学校へ通学させたい(身体的負担軽減のため)⑤DV避難などにより実際に居住している学区の学校へ通学させたい⑥市内転居が決まっているので、転居先の学校へ通学させたい ※②③は小学校のみ。

10月上旬から、理由を証明する書類・印鑑・入学通知書(届いている場合)を持参して、直接学務課へ ※詳細は10月以降に配布予定のパンフレットまたは市ホームページをご覧ください。



市ホームページ

継続利用者も申し込みが必要です

令和5年度

放課後児童クラブ 利用案内

問 子育て支援課 ☎366-7347

放課後児童クラブは、保護者が就労などの理由で昼間家庭にいない小学生が、保護者のお迎えまで遊びや宿題をしながら過ごす施設です。市内の全ての公立小学校区に設置されています。

※新1年生は各小学校の就学時健診時に、放課後児童クラブの案内を予定しています。

休業日 日曜日、祝・休日、年末年始

利用料 月額9,000円(準要保護世帯4,000円、生活保護世帯無料)

11月1日(火)～30日(水)各13時～18時(土・日曜、祝・休日を除く)の間に、直接各クラブへ

※各クラブの連絡先などは市ホームページをご覧ください。

※申込期間を過ぎた場合、令和5年5月以降の利用開始となります。



市ホームページ

令和5年度 幼稚園・認定こども園入園案内

問 幼稚園について 幼児教育課 ☎701-5126

認定こども園について 保育課 ☎366-7351

各園の一覧は、市ホームページまたは私立幼稚園連合会ホームページをご覧ください。願書配付・入園受付の日程は、各園に直接ご確認ください。



市ホームページ「幼稚園一覧」



同連合会ホームページ

11月直接希望する各園へ(各園による選考があります)

入園決定後の手続き

- 幼稚園入園先を通して市役所幼児教育課に「施設等利用給付認定」の申請をしてください
- 認定こども園(幼稚園部分)、施設型給付を受ける幼稚園市役所保育課に「支給認定」の申請をしてください

働いていても幼稚園を選べます

松戸市は独自に預かり保育料に対して月額最大30,000円をWで助成します

幼稚園の通常保育時間(おおむね9時～14時)以外も園児の保育を行う「預かり保育」には、別料金がかかります。この料金に対し、幼児教育無償化による助成(月額最大11,300円)に加えて、市は独自に月額最大30,000円をWで助成します。対象園など詳細は市ホームページをご覧ください。



市ホームページ「私立保育園の預かり保育料の助成について」

問 幼児教育課 ☎701-5126

駅前に設置された「送迎保育ステーション」から幼稚園に通えます(要申込)

小規模保育施設へ子を通わせていた保護者も、就労パターンを変えずに幼稚園を利用できます(定員あり、抽選)。

10月15日(出)～21日(金)の間に、ちば電子申請サービスまたは直接保育課(☎366-7351)へ

※送迎保育ステーションの所在地、対象の指定幼稚園、申し込み方法などの詳細は市ホームページをご覧ください。



市ホームページ「送迎保育ステーション」

施 = 施設型給付を受ける幼稚園 W = 松戸市独自助成対象

園名	所在地	電話番号	開園時間 (預かり保育時間を含む) 開始時間 終了時間(※)		長期休暇中の 預かり保育
			開始時間	終了時間(※)	
聖ミカエル幼稚園 施	松戸1126	362-0484	8:00	18:00	8:00～18:00
清風幼稚園	馬橋2547	341-2469	9:00	17:00	-
矢切幼稚園 施	下矢切140	362-4586	7:30	16:50	7:30～16:50
常盤平幼稚園	常盤平2の21	387-5724	8:20	17:00	-
東漸寺幼稚園 W	小金359	347-8001	7:30	18:30	7:30～18:30
ひので幼稚園	常盤平7の18の2	387-7578	8:00	19:00	9:00～15:00
みやこ幼稚園 W	松戸新田516の4	367-3101	7:30	18:30	7:30～18:30
高木幼稚園 W	五香8の1の9	387-4809	8:00	18:00	8:00～18:00
あさひ幼稚園 W	五香西1の19の2	387-6254	7:45	18:00	8:00～18:00
北部幼稚園	根本190	367-3121	8:30	18:00	9:30～18:00
高塚わかば幼稚園 施	高塚新田144	392-2681	8:00	18:00	9:00～17:00
聖徳大学附属幼稚園 W	岩瀬550	368-6135	8:00	18:00	7:00～19:00
二三ヶ丘幼稚園 W	二ツ木1692	341-4548	7:30	18:00	7:30～18:00
松戸みどり幼稚園	仲井町1の32の1	362-6761	7:30	17:00	8:00～16:00
むつみ幼稚園 W	六高台3の50	387-1706	7:30	18:30	7:30～18:30
さつき幼稚園	金ヶ作145の1	387-7715	8:30	16:00	-
大勝院幼稚園 W	大谷口143	344-2100	7:45	17:45	8:00～18:00
いわさき幼稚園 W	西馬橋2の6の23	342-8706	7:30	18:30	7:30～18:30
松戸いずみ幼稚園 施	上本郷2794	363-3289	8:00	16:30	-
北松戸さつき幼稚園	北松戸3の6	362-1748	8:00	17:30	8:30～17:30
八照幼稚園	八ヶ崎1032の1	341-1192	8:30	15:00	-
本源寺幼稚園 W	大橋766	391-8592	7:30	18:00	7:30～18:00
みやおか幼稚園 W	小金原3の11	341-6563	7:30	18:30	7:30～18:30
聖徳大学附属第二幼稚園 W	小金原7の14	341-6598	8:00	18:00	7:00～19:00
さかえ幼稚園 W	栄町4の252	361-0532	7:30	18:30	7:30～18:30
まるやま幼稚園 W	大橋372	330-8555	7:30	18:30	7:30～18:30
明和幼稚園 W	穂台2の35の10	363-4012	7:30	19:30	7:30～19:30
高塚幼稚園 W	高塚新田295の3	392-6955	7:30	18:30	7:30～18:30
八柱幼稚園 W	千駄堀1485の15	385-2557	7:30	19:00	7:30～19:00
金ヶ作幼稚園 W	金ヶ作306の66	385-3050	7:30	18:30	7:30～18:30
かきのき幼稚園 W	三矢小台5の13の4	365-6566	7:30	18:30	7:30～18:30
北丘幼稚園 W	五香7の19の1	385-4335	8:00	18:00	8:00～18:00
新松戸幼稚園 W	新松戸3の256	344-4199	7:30	18:00	7:30～18:00
第二かきのき幼稚園 W	新松戸5の191	345-4722	7:30	18:30	7:30～18:30
専修大学松戸幼稚園 W	上本郷2の3621	365-1821	7:30	18:30	7:30～18:30
いわさき第二幼稚園 W	旭町2の300	346-3164	7:30	18:00	7:30～18:00
栴檀幼稚園 (松戸認定子ども園)	常盤平2の31の2	387-0875	7:00	19:00	7:00～19:00
千駄堀栴檀幼稚園 (千葉認定子ども園)	千駄堀1865	341-6882	7:00	19:00	7:00～19:00
牧の原栴檀幼稚園 (東京認定子ども園)	牧の原2の5	385-0907	7:00	19:00	7:00～19:00
はなみずき子ども園	常盤平3の25の2	383-8731	8:30	17:30	8:30～17:30
耀さの森幼児舎	紙敷1080の1	710-0002	7:30	18:30	7:30～18:30
野菊野子ども園	野菊野5	365-8385	8:30	17:30	8:30～17:30
小金西グレース子ども園	新松戸北2の11の3	345-4994	8:00	18:00	8:00～18:00
さわらび子ども園	栄町3の185の1	362-1530	9:00	18:00	9:00～18:00
さわらびドリーム子ども園	栄町3の185の1	703-3838	9:00	18:00	9:00～18:00
認定子ども園 風の丘	大橋300の1	375-8440	8:30	17:30	8:30～17:30
北小金グレース子ども園	殿平賀200の11	348-3880	8:30	18:00	8:30～18:00

※終了時間が曜日によって異なる園があります。

救急医療体制

※かかりつけ医・薬局をもちましょ。

テレホン案内サービス

☎366-0010

平日16時30分～翌日9時
休日と土曜 9時～翌日9時

※当日案内への切り替えを毎朝8時45分～9時の間に実施(当日の医療機関(待機病院、休日在宅当直医、夜間小児急病センター、休日土曜日夜間歯科診療所など)を案内)。

松戸から変えよう・もっと変わろう

ゆうまつどフェスタ2022

男女共同参画課 ☎364-8783、FAX364-7888

期間 **11月5日(土)～10日(木)**

会場 **ゆうまつど** (一部オンライン開催あり)

※「一時預かりあり」の催しは、申し込みの際に一時預かりを申し込みます。

基調講演会 男性の家庭参画がニッポンを変えるのだ！
～女性の社会活躍と家族の幸せのために～ **要申込**

日時 11月5日(土)13時30分～15時 (後日オンデマンド配信あり) 講師 内閣官房子ども家庭庁設立準備室参事官 補佐・前田晃平氏 定員先着30人 (オンデマンド配信は定員なし) **費用無料**
市ホームページまたは電話で男女共同参画センター ☎364-8778へ ※一時預かりあり。



市ホームページ 前田晃平氏

ワークショップ 30周年を迎え、つなぐ想い

日時 11月6日(日)10時～12時 内容 男女共同参画の明日を語る
コーディネーター 松戸市女性センター初代所長・山口文代氏 **費用無料**
同まつど女性会議・酒井 ☎080-1064-1735

講演会 夫婦別姓「容認」の元最高裁判事と語る **要申込**

日時 11月6日(日)10時30分～12時 講師 元最高裁判所判事・山浦善樹氏 **費用無料**
同電話でどんぐりのわ・神山 ☎080-5411-3190へ ※一時預かりあり。

講演会 男女平等！ポスターに見る世界の女性たち

日時 11月6日(日)14時～16時30分 講師 女性政策研究家・三井マリ子氏 **費用500円**
同房総の会・安藤 ☎384-5488

ワークショップ 介護・看病・育児…頑張っている人へ、一息入れてみませんか？～自分へのケアなど～ **要申込**

日時 11月6日(日)14時～16時30分 内容 リフレッシュの方法など **費用無料**
同電話またはFAXで松戸カウンセリングの会・八坂 ☎FAX04-7122-4100へ ※一時預かりあり (定員2人)。

ママジョブカフェ **要申込**

日時 11月7日(月)10時～13時30分 内容 ①私だけの広報戦略を作ろう！& 起業家交流会・働くをスムーズにする会話術講座 ②就労&起業おしゃべり Café☆ママの自立応援ブース ③まつど女性就労・両立支援相談&起業相談 ④ファイナンシャルプランナーによるライフプラン相談 ⑤子育て情報提供コーナー ⑥ファミリー・サポート・センター個別相談会
同①③④のみ電話で男女共同参画課 ☎364-8783へ ※一時預かりあり。

[Zoom開催] 発達のゆっくりめな子の就学に向けての勉強会 **要申込**

日時 11月8日(火)10時～11時30分
講師 特別支援教育士・石井裕子氏 **費用無料**
同NPO松戸子育てさぼーとハーモニーホームページで



同NPOホームページ

ワークショップ ぼ・こ・ランド～おやこであそぼう～ **要申込**

日時 11月9日(水)10時～11時、11時15分～12時15分 内容 手遊び、絵本、エプロンシアター、工作など 対象 3歳以下の子と保護者 **費用無料**
同電話でNPO子育て支援ぼこら・桑島 ☎090-2907-852へ

ワークショップ ジェンダーと災害～誰もが安心して過ごせる避難所づくり～ **要申込**

日時 11月9日(水)13時30分～15時30分
講師 流山防災まちづくりプロジェクト・山口文代氏 **費用500円**
同電話でチームきらめき塾'08・山口 ☎090-2907-2293へ

ワークショップ 手形アートをつくろう **要申込**

日時 11月10日(木)10時～12時 **費用無料**
同電話またはFAXでまつど一時保育ネットワーク・有川 ☎090-4613-8382、FAX386-1902へ

市民活動講座スタートアップ!

～ワガママを解き放ち社会問題を解決!～ **要申込**

- ① SDGs カードゲームで地域の問題を解決!
- ② 自分の身近な問題を解決するアプリを作ろう!

ゲームやアプリを通して、地域の課題をどのように解決していくべきか、一緒に考えませんか。詳細は市民交流会館ホームページをご覧ください。

日時 ①10月22日(土)②11月5日(土)各14時～16時30分 会場 市民交流会館文化施設 対象 中学生以上 定員先着15人 **費用無料**
同電話または直接同館 ☎349-6530へ



同館ホームページ

子どもの成長記録が共有できる 同障害福祉課 ☎366-7348、FAX366-7613

ライフサポートファイルをご活用ください

障害のある子や発達が気になる子の成育歴・関係機関・通院している医療機関などを記録し整理できる「ライフサポートファイル」を配布しています。詳細は市ホームページをご覧ください。



同館ホームページ

こんなときに活用できます 子どもが ●相談窓口や医療機関に通い始めるとき ●障害福祉サービス事業所を利用するとき ●就園・就学・就労するときなど

配布場所 障害福祉課、学習指導課、ふれあい22 (学習指導課五香分室・子ども発達センター相談診療部門・常盤平基幹相談支援センター)、中央・小金各基幹相談支援センター

賞金最大 **10万円!** 地域密着・市民参加型

やさシティ、まつど。ビジネスプランコンテスト

要申込

同松戸スタートアップオフィス事務局 ☎0120-917-854、✉bizcon@matsudo-startup.jp

地域で活躍する起業家の皆さん、自身の「起業のタネ」を市民の皆さんにアピールしませんか。入選者には実践的なビジネス支援を行い、事業の成長もサポートします。

応募資格 次のいずれかを満たす人 ●市内で1年以内に起業予定 ●起業5年未満で主な事業所が市内にある ●市外に事業所があり、1年以内に市内に事業所を設立予定

賞品 **市長賞(1人)** トロフィー、賞金10万円

優秀賞(2人) 楯、賞金5万円 **入賞(2人)** 楯

※入選者は同オフィスのクラウドビジネスプラン6カ月間無料。

同12月15日(木)までに、同オフィスのホームページで



同オフィスホームページ

親子で楽しむ! おはなし会

同子ども読書推進センター ☎331-0077

小さい子のためのおはなし会

日時 10月13日(木)・18日(火)・21日(金)・25日(火)・27日(木)各10時30分～11時、14時30分～15時
会場 子ども読書推進センター
対象 0歳～3歳程度の子と保護者
定員先着6組

親子絵本講座

日時 10月14日(金)10時30分～11時10分
会場 子ども読書推進センター
対象 0歳～3歳程度の子と保護者
定員先着6組

みんなのおはなし会

日程	会場	定員(先着)
10/8(土)	ひがまつテラス(地域館内)	6組
14(金)	明市民センター	8組
18(火)	小金原市民センター	8組
19(水)	ひがまつテラス(地域館内)	6組
21(金)	五香市民センター	8組
25(火)	小金市民センター(分館内)	3組
27(木)	ひがまつテラス(地域館内)	6組
28(金)	新松戸市民センター	8組

時間 各16時～16時30分 (10月8日(土)のみ11時～11時30分)
対象 幼児～小学生とその保護者

絵本はじめのいっぽ

～乳幼児のための読み聞かせサポート～ **要申込**

	日時	会場(駐車場はありません)	定員(先着)	電話	
①	10/21(金) 10:00～10:30	CMS 子育て支援センター(六高台保育園内)	5組	394-5590	
②	26(水) 10:30～11:00	ほっとるーむ新松戸	8組	375-8737	
③	27(木) 10:30～11:00	矢切公民館	6組	368-1214	
④	28(金)	10:30～11:00	常盤平児童福祉館	10組	387-3320
		10:45～11:15	チェリッシュ・サポート・システム(野菊野こども園)	20組	308-5880
		11:20～11:50	根木内こども館	6組	315-2985

対象 0歳～3歳程度の子どものとその保護者
同電話で各会場へ (③④は申込不要)

掲 示 板

市などからのお知らせをお伝えするコーナーです。協働は協働事業です。
 日…日時、日程 会…会場 内…内容 講…講師 対…対象 定…定員 持…持ち物
 費…費用(記載がないものは無料) 申…申し込み先 問…問い合わせ先

お知らせ

児童手当10月期分(6月～9月分)を10/7(金)に指定口座に振り込みます

今回から所得上限額以上の世帯は支給されません ※詳細は市ホームページで「子育て支援課児童給付担当室」
 366-3127



市ホームページ

10/1(土)～R5/1/31(火)は赤い羽根共同募金運動

松戸市の令和3年度の実績は22,425,902円でした。県内の福祉活動や災害支援に役立てられます 関千葉県共同募金会松戸市支会(地域福祉課内) ☎366-3019

10/15(土)～21(金)は違反建築防止週間

期間中、公開建築パトロールを実施します。建物を建てる時は、基準や手続きを守り適正に工事を進めましょう 関建築指導課指導班 ☎366-7368

10/17(月)～23(日)は行政相談週間

特設行政相談を実施します 10/18(火)10時～12時 会市役所本館2階相談コーナー、小金保健福祉センター 関国や特殊行政法人などに対する意見・要望 関広報広聴課広聴担当室 ☎366-1162

文化ホール(展示)の使用受け付け

10/12(火)10時30分から 会同ホール 使用期間R5/1/4(水)～3/31(金)(除外日あり) 区画の種類 市民ホール(300㎡)、ギャラリー1～3(各150㎡) 持使用料、社会教育関係団体登録証(該当団体のみ) ※抽選会の参加は各団体2人まで 関文化ホール ☎367-7810

第11回戦没者特別弔慰金はR5/3/31(金)17時(必着)までに請求してください

請求期限を過ぎると第11回特別弔慰金を受ける権利がなくなります 関地域福祉課 ☎366-3019

中央保健福祉センター保健師(会計年度任用職員)募集

勤務日数 週2～3日 勤務時間 8時30分～17時 ※応相談 関育児相談、家庭訪問など 時給1,545円(別途交通費支給) 関市内医療機関に勤務していない保健師 関電話で子ども家庭相談課母子保健担当室 ☎366-5180へ

令和4年度後期技能検定試験

受付期間 10/3(月)～14(金) 受験手数料 実技18,200円 学科3,100円 ※詳細は千葉県職業能力開発協会ホームページで 関同協会技能検定課 ☎043-296-1150



同協会ホームページ

個別的労使紛争のあっせん

労働者と使用者の間で生じた労働関係のトラブルに、委員が間に入って双方の歩み寄りによる解決を目指します 関千葉県労働委員会事務局 ☎043-223-3735

10月の松戸競輪開催日程

場外開催 1(土)～3(月)弥彦(FII)、1(土)～4(火)久留米(熊本)記念(GIII)、2(日)～4(火)防府(FI)、7(金)～10(月)松阪記念(GIII)、13(木)弥彦(FI)・岸和田(FI)、13(木)～16(日)松山(GIIIナイター)、14(金)～16(日)静岡(FI)、20(木)～23(日)前橋(寛仁親王牌GI)、21(金)～23(日)名古屋(FI)、29(土)～11/1(火)京王閣記念(GIII)、31(月)～11/2(火)福井(FI) 関公営競技事務所 ☎362-2181

講座・講演・催し

①②ストレッチヨガ[全3回] ③さわやかヨガ教室

10/4～18の火各10時～10時50分 2)10/5(水)・12(水)・26(水)各11時～11時50分 3)10/6(木)・20(木)・27(木)各10時～10時50分 会東部市民センター 関16歳以上 関各先着18人 費各500円 申電話で同センター ☎391-3701へ

㈱セブン-イレブン・ジャパン シニアお仕事説明会

市と協定を結び、高齢者の見守りや雇用促進などを行う同社が、店舗で行うレジ接客などの仕事説明・個別相談を行います 10/7(金)2)10/26(水)各10時～11時30分 会①二十世紀が丘②東部各市民センター 関おおむね60歳以上 関各先着10人程度 申電話で高齢者支援課 ☎366-7346へ

チャリティー銭湯1010

10/10(祝)15時～23時 会平和湯ランド、小金バスランド、宮前湯、馬橋湯、松戸ヘルスランド 関中学生以上200円、小学生50円 ※未就学児無料 関松戸市公衆浴場組合 ☎387-2044

不動産鑑定士による無料相談会

10/11(火)10時～16時 会市役所1階連絡通路 関相続・借地権など不動産の評価に関する相談(先着順) 関(公社)千葉県不動産鑑定士協会 ☎043-222-5795

(公社)松戸市シルバー人材センター入会説明会

1)10/11(火)2)10/20(木)各10時から 会①馬橋東市民センター②すぐや馬橋 関臨時的・短期的または軽易な就業を希望する市内在住の60歳以上 関各先着①40人②10人 申申し込みフォームまたは電話で同センター ☎330-5005へ



申し込みフォーム

ハローワーク&サポステ共催就職面談会

10/12(水)・13(木)各10時30分～12時、13時30分～15時 会アトスポートまつど(キテミテまつど9階) 参加企業合計20社 関求職中の20歳～55歳(学生を除く) 関各先着60人(予約優先) 申電話でまつど地域若者サポートステーション ☎703-8301(月)～(出)9時30分～16時30分)へ

古民家「旧齋藤邸」①造形講座②旧齋藤邸を描こう!

10/12(水)13時15分現地集合、15時30分散会 2)10/13(木)・26(水)、11/11(金)各10時30分～15時 [雨天決行] ※来館・解散時間自由 会同邸(紙敷588) 関①鳥獣戯画の模写 関日本画家・泉晴行氏 関①9人②15人(いずれも抽選) 関10/3(月)9時～17時の間に、電話で社会教育課 ☎367-7813へ

ふれあい教室「朗読をきくかい」

10/12(水)10時～11時30分 会ふれあい22 関松戸朗読奉仕会による短編・エッセーなどの朗読 関障害者手帳を持っている人など 関障害者福祉センター ☎383-7111

第1回松飛台フェスタ

10/16(日)9時30分～16時 会松飛台第二小学校 関同フェスタ実行委員会・稲岡 ☎090-5568-0803

自転車かごカバーや自転車盗難・空き巣対策グッズを配布

カバーを取り付ける自転車でお越しください(その場で取り付け、1人1個) 10/14(金)10時～10時30分 [雨天中止] 会五香公園(五香西1の21) 関先着100人 関市民安全課 ☎366-7285

シティー・ミニコンサート～モンゴルの伝統楽器・馬頭琴～

10/19(火)12時15分～12時45分(11時45分開場) 会市役所市議会議場 曲目 明るい草原、馬手の轟き 演奏者 バートルジャブ・ボルドエルデネ(馬頭琴) 関80人(抽選) ※一時預かりあり(6カ月～未就学児、ちば電子申請サービスで要申し込み) 申10/7(金)までに、ちば電子申請サービスまたは往復はがきに郵便番号・住所・氏名(ふりがな)・年齢・電話番号・返信用宛名を記入して、〒271-0092松戸市松戸1307の1松戸ビルディング4階 社会教育課(☎367-7813)へ ※定員に満たない場合は10/11(火)から電話で受け付け



ちば電子申請サービス

小金原老人福祉センター瑞墨会書道展

10/22(土)10時～17時、10/23(日)10時～16時 会小金原市民センター 関小金原老人福祉センター ☎344-8270

仕事に役立つ中級日本語教室[全36回]

10/25～R5/3/16の火(木)各10時30分～12時20分(11/3(水)、12/27(火)・29(木)、R5/1/3(火)・5(木)、2/23(水)を除く) 会日本国際工科専門学校6号館 関市内在勤・在住の18歳以上でJLPTN4程度の外国人 関先着15人 費1,000円〔(公財)松戸市国際交流協会年会費含む〕 申10/3(月)～24(日)の間に、電話で同専門学校 ☎702-7068へ

手話講習会

11/10(木)15時～16時30分 会ふれあい22 関日常生活で使える手話表現(通訳有) 関市内在住・在勤 関20人程度(抽選) 申10/28(金)(消印有効)までに、はがきに住所・氏名(ふりがな)・年齢・職業・電話・FAX番号を記入して、〒271-8588松戸市役所 障害福祉課(☎366-7348、☎366-7613)へ

会議

農業委員会総会

10/7(金)15時から 会市役所新館7階大会議室 傍聴定員先着5人(開会20分前から会場前で受け付け) 関農業委員会事務局 ☎366-7387

教育委員会会議

10/12(水)9時30分から 会京葉ガスF松戸ビル5階会議室(傍聴は当日9時から会場前で受け付け) 関教育総務課 ☎366-7455

総合教育会議

10/12(水)13時から 会京葉ガスF松戸ビル5階会議室(傍聴は開会30分前)

地区意見交換会

各地区で町会・自治会長の皆さんと市長が懇談します 時間①③⑥10時から②④⑤⑧13時30分から⑦⑨14時から 申各締め切りまでに、電話で各傍聴申し込み先へ

日程	地区	会場	傍聴申し込み先	申込締切日
① 10/20(木)	馬橋	馬橋東市民センター	馬橋支所 ☎345-2131	10/13(木)
	小金	小金市民センター	小金支所 ☎341-5101	
③ 10/25(火)	本庁	市民会館	市民自治課 ☎366-7318	10/18(火)
	常盤平団地	常盤平市民センター	常盤平支所 ☎387-2131	
⑤ 10/26(水)	矢切	まつど市民活動サポートセンター	矢切支所 ☎362-3181	10/19(水)
	常盤平	常盤平市民センター	常盤平支所 ☎387-2131	
⑦ 10/28(金)	五香松飛台	五香市民センター	六実支所 ☎385-0113	10/21(金)
	新松戸	新松戸市民センター	新松戸支所 ☎343-5111	
⑨ 11/ 4(金)	六実六高台	六実市民センター	六実支所 ☎385-0113	10/28(金)

※この他の6地区は、7月・8月に開催済み。

まつど市民活動サポートセンターの講座(要申込)

NPO・市民活動よろず講座①はじめての法人格選び～NPO法人の立ち上げを体験してみよう～②会議や話し合いが活性化する「グラフィックコーディング」の基本を学ぶ

③NPO・市民活動よろず相談室 資金調達入門～地域で活動するための資金を集める方法を教えます～

④持続可能な市民社会を実現する実践研究会「異なる背景を持つ人たちと“違い”をどう受け止め合うか」

日時①10/15(土)14時～16時②10/30(日)10時～12時③10/25(火)13時～15時④10/30(日)14時～16時30分 会場①②④同センター③新松戸市民活動支援コーナー 講師①②同センターコーディネーター③同センター長④ヒッポファミリークラブ・中村佳子氏、NPOユニークユニバーズ代表・益山ゆき氏 対象③ボランティア団体やNPO、町会などの運営に関わっている人 定員各先着①～③15人④30人

申電話またはEメールで同センター ☎365-5522、✉hai_saposen@matsudo-sc.comへ

4年ぶりの開催!

七草マラソン大会参加者募集

☎スポーツ課 ☎703-0601

個々の体力に応じたスピードで走り、完走の喜びを味わうことのできる伝統あるマラソン大会です。

日時 令和5年1月8日(日)8時40分から

会場 運動公園陸上競技場

部門 ファミリー・小学生2km、中学生5km、高校生以上5km・10km

費用 4,500円 (中学生以下800円、高校生1,600円、ファミリー3,500円)

☎11月10日(木)までにオンラインで ※詳細は市ホームページまたは市内各公共施設で配布するパンフレットをご覧ください。



市ホームページ

出店者募集

会場 運動公園内の1区画 (3.6m×2.7m)

出店内容 飲食物 (七草粥)、飲食物 (その他一般)、地域の特産品、スポーツ用品、その他

募集店数 13区画 (抽選)

出店料 10,000円 (テント・机・椅子の貸し出し別途各5,000円)

※出店条件などの詳細は市ホームページ掲載の募集要領をご覧ください。

☎11月10日(木) [必着] までに、市ホームページ掲載の申込書に必要事項を記入して、郵送またはFAXで〒271-8588松戸市根本356京葉ガスF松戸ビル6階 松戸市七草マラソン大会実行委員会事務局 (スポーツ課内)

☎703-0601、FAX 366-7475へ



市ホームページ

3年ぶり開催

流鉄BEER電車 要申込

松戸と流山の名店が作る、流鉄の「オムライス電車」をテーマにしたオリジナルたまご料理や、車両基地付近のイトインスペース、電車をバックに披露される生演奏など、普段と異なる車両基地や電車内を楽しみませんか。詳細は電子チケット販売サイト「teket」をご覧ください。



日時 10月15日(土) [荒天中止] 15時~16時30分、17時15分~18時45分、19時30分~21時 ※時間入れ替え制。会場 流鉄流山線流山駅車両基地周辺 定員①入場券各先着240人②プレミアム入場券各先着60人 費用①1枚500円②1枚2,000円 (クラフトビール2本、芋けんぴ付き)

☎電子チケット販売サイト「teket」で希望する時間帯のチケットを購入 ※当日入場券はありません。

☎流鉄沿線活性化実行委員会事務局 (流山市役所流山本町・利根運河ツーリズム推進課内) ☎04-7168-1047



teket

NAOKO SPACE PLANETARIUM ★ ☎同館 ☎368-1237

市民会館プラネタリウム室 ★

10月の番組

投影日 10月1日(土)~23日(日)の土・日曜・祝日

※29日(土)・30日(日)は特別投影のため内容が異なります。

キッズ&ジュニアアワー みずがめ座のおはなし

時間 10時30分 (1日(土)・8日(土)・22日(土)を除く)、14時30分 (各20分)

内容 星と星座にまつわる子ども向けのやさしいお話

一般投影 月を見上げよう~お月見&皆既月食~

時間 11時30分 (文字解説付き、1日(土)・8日(土)・22日(土)を除く)、15時30分 (各40分) 内容 月を見上げるときにちょっと楽しくなるお話と星空紹介

共通 定員各先着80人 費用各50円 (65歳以上、中学生以下、障害者手帳などを持つ人とその人1人につき付き添いの人1人は無料。年齢を確認できる物の提示が必要)

☎投影開始30分前から同館2階で受け付け

飼い犬
同伴

犬のしつけ方教室 災害時に役立つ犬の正しい飼い方・しつけ方 要申込

☎環境保全課 ☎366-7336

災害時の避難所生活で飼い犬が他人に迷惑をかけないよう、トイレのしつけ、ハウストレーニングなど、正しい飼い方・しつけ方のポイントを学びます。

日時 10月25日(火)13時~16時 [雨天中止] 会場 新松戸南公園 (駐車場あり)

講師 千葉県動物保護管理協会・石田輝子氏 定員 先着20組 (1世帯につき2人、犬1頭まで) 対象 犬の登録、令和4年度狂犬病予防注射済票の交付を受

スマホ・タブレットでテレビ通話

高齢者向けオンライン体験講習会

2次募集 要申込

高齢者がコロナ禍でも安心して交流できるよう、タブレットやスマートフォンなどによるテレビ通話の使い方などを学べる講習会を無料で実施します。申し込みには事前説明会への参加が必要です。

実施時期 11月~令和5年2月の間の5~7週間程度

内容 [初回] タブレットなどの基本操作、文字の入力やコミュニケーションツールなどの使い方 [2回目以降] 講師のサポートを受けながら、グループごとに自宅でオンライン体験・交流 対象 市内在住の65歳以上の個人・団体 (3人以上) 持ち物 タブレット、スマートフォンなど個人所有の端末 (タブレットの貸し出しあり) 費用 無料

事前説明会

	日時	会場
10/7(金)	10:00~11:30	常盤平市民センター
	14:00~15:30	市民会館
10/13(木)	10:00~11:30	穂台市民センター
	13:00~14:30	市民会館



☎電話で地域包括ケア推進課地域支援担当室 ☎702-3652へ

地域での活動に興味があるけど、きっかけがないというあなたへ

大人のための ボランティア体験 要申込



市内の市民団体のボランティアを体験できます。地域で何か活動したいと思っている皆さん、気軽にご参加ください。

体験の流れ

- ①オリエンテーション 市内の活動を知り、参加者同士で市民活動への理解を深めます
- ②マッチングコーディネーターと面談し、市民活動・ボランティア団体・町会自治会などから参加団体を決定します
- ③ボランティア体験 決定した団体で活動を体験します (2日以上推奨)

日時 ①10月29日(土)10時~12時 ②随時調整 ③11月15日(火)~令和5年3月31日(金)の間で各自 会場 ①②まつど市民活動サポートセンター ③各参加団体で指定 対象 市内在住・在勤・在学の18歳以上 定員 20人 (申し込み多数の場合は書類選考) 費用 無料

☎10月24日(月)までに、申し込みフォームまたは同センターで配布する申込書を郵送・FAX・Eメールのいずれかで 〒271-0094松戸市上矢切299の1 まつど市民活動サポートセンター ☎365-5636、✉hai_saposen@matsudo-sc.com (☎365-5522) へ



申し込み
フォーム

松戸市国際文化祭~広げよう国際交流の輪~

☎(公財)松戸市国際交流協会 ☎711-9511

10月22日(土)10時~15時 会場 市民会館 費用 無料

10時30分~15時 MATSUDO WORLD CONCERT

●和太鼓の公演 ●ルイス佐々木氏のドミニカンダンス ●松戸シティフィルハーモニー管弦楽団 ●フロール・ヂ・マツド・セレージャ (サンバ)



フロール・ヂ・マツド・セレージャ

10時~14時30分 体験しよう!

●記念品がもらえる文字探しラリー (先着順) ●バルーンアート (先着順でバルーンプレゼント) ●各国文化の紹介 (展示・体験) ●各団体、NPO法人の活動紹介 ●世界のおもちゃと民族衣装の展示、言葉遊びや手遊びの紹介 ●茶道体験、台湾茶の飲み比べ (有料) など

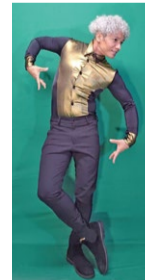

ルイス佐々木氏

戸定歴史館 企画展

古写真で見る 徳川昭武の生活とその視線 後期展示

問 同館 ☎362-2050

徳川昭武が自身で撮影した写真や、彼の親族・周辺の人物が撮影した明治時代の古写真を展示しています。後期は前期と展示を一部入れ替えました。後期のみ展示する資料の他、明治と現在の画像を比較したプロジェクター投影などもありますので、ぜひご覧ください。

会期 10月8日(土)～12月25日(日)

開館時間 9時30分～17時 (入館は16時30分まで)

休館日 月曜 (祝・休日の場合は開館し、翌平日休館)

一般入館料 [共通券] 320円 [各入館券] 戸定邸250円、歴史館150円



「於松戸多勢都会之節撮影」徳川昭武撮影

古民家「旧齋藤邸」

ミニコンサート 要申込

～121年前の古民家に吹く木と風の音～

問 文化財保存活用課 ☎382-5570

10月22日(土)13時、14時30分 (各30分前から開場) ※各回入れ替え制。
会場 同邸 (紙敷588) **演奏者** 藤本亮平氏 (マリンバ)、岩城里江子氏 (アコーディオン) **定員** 15人 (抽選) **費用** 無料

10月11日(火) [必着] までに、ちば電子申請サービスまたは往復はがき (1枚につき2人まで) に参加者全員の氏名 (ふりがな)・希望時間・郵便番号・住所・電話番号・返信用宛名を記入して、〒270-2252松戸市千駄堀671 文化財保存活用課「旧齋藤邸ミニコンサート係」へ



ちば電子申請サービス

アートパーク15

～伝説のクリエイティブ魂～



問 聖徳大学生涯学習研究所 ☎365-5691
にぎわい創造課 ☎366-7327

聖徳大学と市内の11団体が、子どもと大人が一緒に楽しめるワークショップを開催します。自由でクリエイティブな一日を過ごしてみませんか。

日時 10月16日(日)10時～15時 [小雨決行、荒天時23日(日)に延期]

会場 松戸中央公園 **内容** シャボン玉、絵の具遊び、手作り楽器の演奏など **対象** 幼児・小学生 ※親子で参加可能。

費用 無料
 ※詳細は「アートパークプロジェクトブログ」をご覧ください。

同ブログ

21世紀の森と広場ドコでもシアター

「音と宵森が交差する、秋と祝いの調べ」

問 同広場管理事務所 ☎345-8900

自然あふれる公園内で、クラシックやジャズ、ポップスなど、秋の夜を彩る音楽を演奏します。秋夜マルシェの軽食販売もあります。

日時 10月8日(土)18時～20時 (17時に閉園後、中央口のみ17時30分開場)

会場 同広場橋の下 **出演者** 星野沙織 (ヴァイオリン)、中村天祐 (ギター)、Mao (ピアノ)、寛成峻 (ドラム)

※駐車場は東駐車場のみ利用できます。公共交通機関の利用にご協力ください。



科学、芸術、自然をつなぐ国際フェスティバル

科学と芸術の丘2022 要申込

Circular Creativity ～循環と再編成～

10月22日(土)10時～16時30分、23日(日)10時～16時

問 科学と芸術の丘実行委員会事務局 (にぎわい創造課内) ☎366-7327
(開催当日は ☎070-2269-2610)

最先端の科学・芸術が融合した国際フェスティバル「科学と芸術の丘」を今年も開催します。今年のテーマは、「Circular Creativity ～循環と再編成～」。世界的なメディアアートの文化機関・アルスエレクトロニカをはじめ、世界で活躍する研究者やアーティストによる特別展示やトークイベント、ワークショップを開催します。

会場 戸定邸、戸定が丘歴史公園 他 ※戸定邸は通常通り見学できます。

費用 1,200円 (前売り1,000円)、中学・高校・大学生、障害者手帳を持つ人とその介護者1人600円 (前売り500円)、小学生以下無料 (同伴者有料) ※戸定邸入館料、ワークショップ費用を含む。

問 専用申し込みフォームで (要会員登録)



専用申し込みフォーム

戸定邸 特別展示

世界で活躍するアーティストの作品を展示します。

参加アーティスト (敬称略)

- Kasia Molga (作品名) How to Make an Ocean
- Ling Tan (作品名) SUPERPOWER! ● nomena (作品名) Strolling
- 菅谷杏樹 (作品名) 霧を縫う
- 株細尾、東京大学寛康明研究室、(株) ZOZO NEXT (作品名) Ambient Weaving
- 慶應義塾大学大学院・Matthew Waldman (作品名) Vending Machine ORGOPRO



How to Make an Ocean/Kasia Molga

トークセッション 要申込

プリ・アルスエレクトロニカ・ヘッド・小川絵美子氏
Circular Creativity & Education

日時 10月23日(日)14時30分～15時30分 **会場** 戸定邸 ※オンライン配信あり。 **定員** 先着20人



小川絵美子氏

丘のマルシェ チケット不要

クリエイティブな発想で活動するアーティストや店舗などによる商品・フードを販売します。

日時 10月22日(土)・23日(日)10時～16時

会場 戸定が丘歴史公園



Photo by 加藤 甫



公式ホームページ

※プログラムは予告なく変更する場合があります。最新情報は科学と芸術の丘公式ホームページをご覧ください。

循環と再編成

CIRCULAR CREATIVITY



Nicolas Ferrando, Lois Lammerhuber

ワークショップ 要申込

千葉大学附属図書館松戸分館長・小林達明
 同大学木下剛研究室・雨庭組

科学と芸術の丘 観察隊
 ～植物とスケッチ編～

日時 10月22日(土)12時～13時30分、15時～16時30分 **会場** 同大学附属図書館同分館 **定員** 各先着20人 **持ち物** 鉛筆、消しゴム

千葉大学園芸学部・応用昆虫学 野村昌史研究室

科学と芸術の丘 探検隊
 ～変態する昆虫編～

日時 10月22日(土)・23日(日)各10時30分～12時、13時30分～15時 **会場** 戸定が丘歴史公園 **定員** 各先着20人 **持ち物** メモ帳やノート、筆記用具

クリエイティブコーダー・田所 淳

循環するリズム ライブコーディング・ワークショップ&パフォーマンス

日時 10月23日(日)11時30分～12時30分 **会場** 戸定邸 **対象** 小学生以上 ※小学生は要保護者同伴。
定員 先着20人 **持ち物** パソコン、イヤホン

3年ぶり開催! 文化が香るまち“まつど” 第74回 松戸市文化祭

☎ 社会教育課 ☎367-7813、松戸市文化団体連盟・加藤 ☎080-5435-2337

※オープニング・一日文化祭は、新型コロナウイルス感染症拡大防止のため実施しません。詳細は市ホームページをご覧ください。



市ホームページ

文化ホール

行事名	日時	団体名	問い合わせ
写真展「光彩・天地人」	11/1(火)~6(日)各10:00~18:00 (初日は13:00から、最終日は16:00まで)	松戸文化写真会	古田 ☎090-7226-8886
書道展		松戸市書道連盟	加藤 ☎080-5435-2337
いけばな展	11/2(水)~4(金)各10:00~18:00 (最終日は16:00まで)	松戸華道協会	石原 ☎343-2398

市民会館

行事名	日時	団体名	問い合わせ
小唄演奏会	10/16(日)13:00~16:00	松戸小唄会	中條 ☎368-4339
舞踊大会	10/30(日)10:00~17:30	馬橋芸能連合会	松澤 ☎343-2123
	11/ 3(祝)10:00~17:30	松戸舞踊連合会	小原 ☎090-8684-6381
洋蘭展	11/ 3(祝)~ 6(日)各9:30~17:00 (初日は12:00から、最終日は16:00まで)	松戸蘭友会	吉田 ☎337-7065
マジックフェスティバル	11/ 6(日)13:00~15:40	松戸奇術会	岩田 ☎388-2783
短歌大会	11/12(土)13:00~17:00	松戸短歌会	塩入 ☎391-5016
松戸市民謡連盟大会	11/13(日) 9:30~16:30	松戸市民謡連盟	宮澤 ☎090-3001-4030
囲碁大会	11/20(日) 9:00~16:30	松戸市囲碁愛好会	三枝 ☎367-8041
吟詠の集い	11/20(日)12:00~17:00	松戸市吟詠連盟	小池 ☎04-7182-2261
日本舞踊大会	11/23(祝)11:00~18:00	松戸芸能会	齋藤 ☎090-7184-3854
		日本舞踊同好会	村山 ☎363-9808

文化会館 (森のホール 21)

行事名	日時	団体名	問い合わせ
日本古典舞踊公演	10/23(日)10:15~16:00 (10:00開場)	松戸日本古典舞踊連盟	小沼 ☎368-9583
俳句大会	11/13(日)13:00~16:00 (11:00~12:30受け付け)	松戸市俳句連盟	村田 ☎387-1020
松戸市合唱祭	11/19(土)11:30~18:00 20(日)10:00~18:15	松戸市合唱連盟	加藤 ☎384-6079
ザ・TAIKO	11/20(日)13:00~16:30 (12:30開場)	松戸市和太鼓連盟	木村 ☎345-2351
市民社交ダンスパーティー (整理券100人まで)	11/20(日)13:00~16:00 (10:30開場)	松戸市社交ダンス協会	宮澤 ☎090-3001-4030

市民劇場

行事名	日時	団体名	問い合わせ
大正琴ミュージックコンサートin東葛	10/14(金)13:00~16:00	大正琴連盟	小島 ☎388-4574
文化講演と伝統芸能 「江戸時代の地震と地震史料について」 「県立六実高校吹奏楽部の演奏」	11/ 6(日)13:00~16:00	松戸史談会	佐藤 ☎348-7882
読書会 (古典文学・土佐日記)	11/19(土)14:00~16:30	松戸読書会	加藤 ☎080-5435-2337
秋の謡と仕舞の会	11/23(祝) 9:45~17:30	松戸謡曲連盟	柴田 ☎387-3483

小金原市民センター (小金原文化祭)

日時 11月3日(祝)10時~17時、4日(金)10時~16時
内容 作品展示、やさしいワークショップ
☎ 小金原文化の会・安達 ☎343-6898

新松戸市民センター (新松戸文化祭)

日時 10月29日(土)10時~17時、30日(日)10時~16時
内容 作品展示
☎ ゆうかり手工芸文化の会・久保 ☎342-3862

矢切公民館 (文化祭)

日時 11月3日(祝)~ 6日(日)各10時~15時 (最終日は14時まで)
内容 作品展示
☎ 社会教育課 ☎367-7813

常盤平市民センター (①ときわ平地区文化祭②~④ 常盤平文化祭⑤⑥盆栽さつき展)

内容	日時
①舞台・展示	10/23(日)10:00~16:00
②展示	11/ 3(祝)~5(土)各10:00~17:00 (最終日は16:30まで)
③茶道具展示	11/ 3(祝)10:00~15:00
④舞台	11/ 5(土)13:00~16:00
⑤盆栽⑥さつき	10/29(土)10:00~17:00 30(日)10:00~16:00

☎ ①ときわ平地区文化会・秋山 ☎389-7501
②常盤平文化連合会・塚元 ☎384-0979
③同連合会・大内 ☎385-2406
④同連合会・小林 ☎386-3710
⑤日本盆栽協会松戸支部・安孫子 ☎090-3210-9312
⑥松戸さつき会・小林 ☎04-7174-8098

稔台市民センター (稔台文化祭)

内容	日時
フレンド音楽祭	10/30(日)10:00~18:00
書道・油絵・ひまわり・華道	11/ 2(水) 9:00~17:00 3(祝) 9:00~16:00
囲碁大会 (有料、弁当あり)	11/ 3(祝) 9:30~19:00
版画・墨彩画・かな書道	11/ 5(土) 9:00~17:00 6(日) 9:00~16:00
太極拳	11/ 6(日)10:30~12:00
童謡の会	11/ 7(月)13:30~15:30
恵墨会・シャレ文字	11/12(土) 9:00~17:00 13(日) 9:00~16:00
音楽祭	11/13(日)10:00~18:00

☎ 稔台文化団体連絡協議会・濱野 ☎363-4961

小金市民センター (小金文化祭)

内容	日時
作品展示、鉄道模型を走らせる会	11/5(土)・6(日) 各10:00~16:00
松戸気功協会	11/5(土)10:00~12:30
歌声コーナー	11/5(土)13:30~16:00
日本舞踊	11/6(日)12:00~17:00

☎ 小金文化団体遊心会・苅部 ☎345-6644

市役所 & 市ホームページで 消費生活パネル展

☎ 消費生活課 ☎366-7329

消費生活団体などの日頃の研究成果である、消費生活に関するさまざまな情報を市役所で展示します。市ホームページでは、パネルの内容に加え解説や出展団体の活動状況なども動画で掲載します。ぜひご覧ください。

日時 10月4日(火)13時~10月14日(金)12時の市役所開庁時間 (市ホームページは4日(火)から公開) 会場 市役所1階連絡通路、市ホームページ



市ホームページ

出展団体	出展内容
生活クラブ生活協同組合・松戸プリムラの会	プラスチックダイエット、再利用 (リユース) ビンを使う
松戸市消費者の会	プラごみを減らそう!!、行政は・事業者は何をする??
まつど地域活躍塾つながりの会	SDGsでつながる未来の松戸へ、参加・体験でSDGsの理解を!
市立松戸高校ホームプロジェクト部	高校生の食品ロスへの関心
NPOせっけんの街	雨水を貯めて活用しよう!!
松戸検察審査協会	市民が参加する検察審査会制度
NPO松戸エコマネー「アウル」の会	ごみ収集車1台がBDFを使用
食の安全安心を考える市民の会	食品の保存方法いろいろ
生活協同組合コープみらい千葉県本部	未来のために今からできること
NPOすまいの応援団	命と資産を守ろう!
認定NPO東葛市民後見人の会松戸支部	成年後見制度利用の個別相談会
聖徳大学児童学科家庭科専修グループ	無駄なくおいしく!
まつど雨水の会	ミニダム作って地球を救おう
まつどゼロウェイスト	ゼロ・ウェイストを実現しよう
松戸市消費生活課 (市場班)	卸売市場で働いている人々
松戸市消費生活センター	消費生活モニターになろう!、若者の消費者トラブル増えてます

秋の消費者教室 要申込

日程	内容	講師
① 10/26(水)	美味しいコーヒーの淹れ方~ハンドドリップを体験しよう~	NPO APLA・福島智子氏
② 10/28(金)	楽しく学ぶエシカル消費~くりかえし使えるみつろうラップ作り~	消費生活総合サポートセンター・中村純子氏
③ 11/ 2(水)	“今”知っておきたい消毒・除菌と商品の選び方、使い方	消費生活アドバイザー・阿部美穂氏
④ 11/ 4(金)	消しゴムはんこで作る年賀状スタンプ	けしごむはんこacha・かさいあさこ氏

時間 各10時~12時 会場 ゆうまつど 定員 ①④15人②③20人 (いずれも抽選) 持ち物 筆記用具、④のみカッター
費用 ①②300円③無料④1,000円

☎ 10月7日(金) [必着] までに、ちば電子申請サービスまたは往復はがき (1人1通) に希望教室名 (複数可)・住所・氏名 (ふりがな)・電話番号を記入して、〒271-8588松戸市役所 消費生活課「秋の消費者教室」係 (☎366-7329) へ

※定員に満たない場合、10月18日(火)から電話で受け付け。

※一時保育あり (当選後に要申し込み)。

※④は彫刻刀を使用します。



ちば電子申請サービス

今月の相談案内

お気軽にご相談ください ★は昼休みを除く
※相談は全て無料です。閉庁日の相談はありません。

※公益通報者保護法による外部通報の受け付け・相談窓口は、広報広聴課広聴担当室(☎366-1162)です。

相談名	日程	時間	会場	問い合わせ
市政相談・一般民事相談	(月)~(金) (原則電話のみ)	8:30~17:00★	市役所本館2階相談コーナー	広報広聴課広聴担当室
法律相談(随時予約)	第1月のみ (月)(火) (第2月を除く)	9:00~12:00 13:00~17:00	※最終受付は、各相談の終了時間のおおむね30分前 ※法律相談は、裁判中や調停中の事件は相談できません ※不動産・登記相談の予約は、相談日の1カ月前から前日の17時まで	一般民事相談専用☎366-7319(金銭・身の上・相続等の簡単な法解釈を要する相談) 法律・不動産・税務・登記相談予約☎366-1162 行政書士相談予約☎316-1950(予約専用)(月)~(金)9時~17時)
交通事故相談	(月)(火)(水)	9:00~17:00★	※不動産・登記相談の予約は、相談日の1カ月前から前日の17時まで	行政書士相談予約☎316-1950(予約専用)(月)~(金)9時~17時)
行政相談	第4月	9:30~12:00		
行政書士相談(予約制)	第2月	9:00~12:00		
不動産相談(予約制)	(水)	13:00~17:00		
税務相談(予約制)	第2月	13:00~17:00		
登記相談(予約制)	第3月	13:00~16:30		
外国人相談	English	Mon, Tue, Wed Thu, Fri	13:00~16:00 10:00~13:00	City Hall main Bld. Level2 ☎366-9151 ※Telephone consultation in English is available within the time on the left schedule. ※電話中文咨询時間表如左图 ※Your information will be strictly protected. ※咨询之事保守秘密
	中文 Chinese	星期一・二・三 星期四・五	10:00~13:00 13:00~16:00	※その他の言語については、モバイル通訳機(テレビ電話通訳)を利用して相談できます。
	Tagalog・Filipino	Tue Fri	13:00~16:00 10:00~13:00	
	建築士相談(予約優先)	第2月	9:00~12:00	市役所本館2階相談コーナー
住宅リフォーム相談	第3月	10:00~16:00		
マンション管理相談(予約優先)	第1月	9:00~12:00	要問い合わせ	
子育て相談	(月)~(金)	8:30~17:00	CMS☎394-5590	子育て支援課☎366-7347
			チェリッシュ・サポート・システム☎308-5880	子ども家庭相談課☎366-3955
			子すずめ☎387-0124	子ども家庭相談課☎366-3941
			あおぼ☎387-5456	行政経営課☎366-7311
			はなみずき☎710-8070	行政経営課☎366-7311
グレース☎382-6182				
風の丘☎375-8447				
ドリーム☎070-3935-1230				
ひとり親(就労等)相談	(月)~(金)	9:00~17:00★	子育て支援課☎366-7347	
婦人・DV相談	(月)~(金)	9:00~17:00	子ども家庭相談課☎366-3955	
家庭児童相談	(月)~(金)	9:00~17:00	子ども家庭相談課☎366-3941	
人権相談(予約制)	第1月	10:00~15:00	行政経営課相談コーナー	行政経営課☎366-7311
人権相談	(月)~(金)	8:30~17:15	法務局人権ダイヤル☎0570-003-110	
無戸籍相談	(月)~(金)	8:30~17:00	市民課☎710-6080(無戸籍相談ダイヤル)	

相談名	日程	時間	会場	問い合わせ
消防救急相談	毎日	24時間	消防局☎363-1119	
消費生活相談	(月)~(金)	8:30~16:00	消費生活センター☎365-6565	
福祉まるごと相談	(月)~(金)	9:00~16:30	地域包括ケア推進課☎366-1100	
福祉なんでも相談	(水) 第1月	10:00~15:00	社会福祉協議会	(社福)松戸市社会福祉協議会☎368-1333
	第1月(火)		六実支所	
	第1月(木)		小金原市民センター	
障害者相談	(月)~(金)	8:30~19:00	中央基幹相談支援センターCoCo	総合福祉会館(2階)☎308-5028 ※訪問可 FAX366-1138
			小金基幹相談支援センターおんぶ	秋山ビル3階(小金442の14)※訪問可☎712-2112 FAX712-2126
常盤平基幹相談支援センターふれあい			ふれあい22(1階)※訪問可☎388-6225 FAX388-6222	
障害がある人や事業主からの就労相談(予約制)	(月)~(金)	9:00~18:00	障害者就業・生活支援センター	ビック・ハート松戸☎343-8855
障害者虐待防止・障害者差別相談	(月)~(金)	8:30~19:00	障害者虐待防止・障害者差別相談センター(中央基幹相談支援センターCoCo内)	☎366-8376、FAX366-1138
高齢者・障害者成年後見制度相談	(月)~(金)	9:00~17:00	松戸市成年後見相談室(中核機関)	☎702-3033
労働相談(予約可)	(月)(火) (第3月を除く)	17:00~20:00	勤労会館	☎365-9666
起業相談(予約制)	要相談		松戸ビル13階(松戸1307の1)	松戸スタートアップオフィス☎0120-917-854
経営相談(予約制)	(月)~(金)	9:00~17:00	商工振興課	ビジまど☎710-3530
若者の就労相談(予約制)	(月)~(土)	9:30~17:00	松戸商工会議所別館	まつどサポステ☎703-8301
無料職業紹介所	65歳以上	(月)~(金)	9:00~17:00★	(社福)松戸市社会福祉協議会
	65歳未満			
生活に困っている人の相談	(月)~(金)	9:00~17:00	松戸市自立相談支援センター(市役所本館3階)	☎366-0077
就学・教育相談(予約制)	(月)~(金)	8:30~17:00	児童生徒課(予約専用)	☎366-7600
青少年相談	電話 来所予約制	(火)~(土)	9:30~17:00	常盤平児童福祉館☎384-7867
いじめ電話相談	(月)~(金)	8:30~19:00		☎703-0602(本人・保護者対象)
ゆうまつどこころの相談	女性対象(予約制)	第1月(月)	14:00~20:00	男女共同参画課(予約・相談専用) ☎363-0505
	男性対象(電話相談)	第2~4月(月)	10:00~16:00	
まつど女性就労・両立支援相談(第2月(火)は起業相談も)	祝日・月末日を除く	(火)(水)	10:00~15:00	男女共同参画課☎364-8783(予約優先)
		第1~3月	17:30~20:30	ゆうまつど(2階)

カルチャー & スポーツ

森のホール21 チケットセンター ☎384-3331

- 受付時間...10時~19時
休館日...月曜(祝・休日の場合は翌平日休館)
※大・小ホールは森のホール21です。
※完売の場合あり。 ※詳細はホームページで。
URL: <https://www.morinohall21.com/>
- ◆竹扇落語会記念公演「松戸落語会」
10/23(日)13時30分 会場市民劇場
費用全席自由2,500円(当日3,000円)
※未就学児入場不可
- ◆懐かしの昭和歌謡コンサート
11/8(火)13時 会場小ホール 費用全席自由2,000円(当日2,500円) ※未就学児入場不可
- ◆RYO NISHIKIDO LIVE TOUR 2022 "Nocturnal"
11/27(日)17時30分 会場大ホール 費用全席指定8,800円 ※3歳未満入場不可

- ◆しまじろうコンサート「サンタのくへのクリスマスレストラン」
12/23(金)14時・17時、12/24(土)・25(日)各11時・14時・17時 ※17時の回はスペシャルアンコールあり 会場大ホール
費用全席指定3,480円 ※2歳以下は保護者1人につき1人まで膝上無料(席が必要な場合は有料)
- ◆クリスマス/アヴェ・マリア ウィーン弦楽合奏団
12/15(木)14時 会場大ホール 費用全席指定4,800円 ※未就学児入場不可
- ◆混声合唱と管弦楽による心に染み入る懐かしい日本の抒情曲
12/20(火)14時 会場大ホール 費用全席指定5席4,000円、A席3,000円 ※未就学児入場不可

森のホール21 今月の催し物 ☎384-5050			
日時	内容(★は有料)	問い合わせ	
7(金) 18:00	田原俊彦 TOSHIHIKO TAHARA DOUBLE "T" TOUR2022 "Romanticist" ★	ベルワールドミュージック ☎03-3222-7982 (平日12時~17時)	
9(日) 17:30	劇団四季ミュージカル「ロボット・イン・ザ・ガーデン」★	劇団四季 ☎0570-008-110	
16(日) 17:00	聖飢魔II期間再延長再集結「35++ 執念の大黒ミサツアー」★	ホットスタッフ・プロモーション ☎03-5720-9999(平日12時~18時)	
22(土) 17:00	南こうせつコンサートツアー2022~夜明けの風~★	Ro-Onチケット ☎365-9960	
23(日) 14:00	陸上自衛隊中央音楽隊 松戸公演	森のホール21 ☎384-5050 ※応募は終了しました。	
小ホール	7(金) 19:00	パトーンパソコンサート松戸公演vol.14 新進気鋭のアーティストが、人から人へつなぐコンサートシリーズ「オーボエの音色と響きに心を寄せて」★	宮本 ☎10maroha24. oboehouse@gmail.com
	14(金) 18:30	野村萬斎 狂言の夕べ★	Ro-Onチケット ☎365-9960
	15(土) 12:00	森の音楽会vol.3~プロとアマチュアが織りなす愉快な演奏会~	フォレスト音楽教室・中尾 ☎080-3347-9600
	22(土) 13:30	松戸声楽勉強会 声楽発表会	五味 ☎080-3426-7597

休館日...月曜(祝・休日の場合は翌平日休館) ※駐車場は大変混雑いたします。電車・バスをご利用ください。 ※会員先行販売で予定枚数が終了した場合、一般販売はありません。

◆初笑い!!新春特選落語会 柳家喬太郎・桃月庵白酒・三遊亭萬橋・桂宮治 withナイツ
R5/1/7(土)13時30分 会場大ホール
費用全席指定S席3,700円、A席3,200円
※未就学児入場不可

市民劇場 ☎368-0070 ★は有料
休館日...月曜(祝・休日の場合は翌平日休館)
※問い合わせは直接主催者へ。
※駐車場はありません。

◆秋ですよ!お楽しみステージ★
10/2(日)13時 費用全席自由1,000円
園松戸市民劇団・石上 ☎090-8101-9347

◆松戸市ことばを育てる会 閉会式・柳家花緑氏特別記念講演会「困難があっても幸せになれることばのチカラ」
10/4(火)13時30分
園同会 ☎2022.10.kouen@gmail.com
※事前申込制

◆竹扇落語会記念公演「松戸落語会」★
10/23(日)13時30分 費用全席自由2,500円(当日3,000円)
園落語芸術協会 ☎03-5909-3081
※未就学児入場不可

◆ゲートキーパー養成研修「今だからこそ、あなたも誰かのゲートキーパー」
10/27(木)14時 ※詳細は10面参照
園健康推進課 ☎366-7481 ※事前申込制

◆下北沢発名物お笑いライブ「ショーゲキしもきたドーン!」in松戸
10/29(土)14時
園松戸法人会・青年部会 ☎362-4201
※事前申込制

◆松戸歯科医師会主催市民公開講座「全身フレイル・オーラルフレイル」
10/30(日)10時
園同会 ☎368-3553 ※事前申込制

市民会館 ☎368-1237 ★は有料
休館日...月曜(祝・休日の場合は翌平日休館)

●レーベンスラスト・フィルハーモニー管弦楽団 第6回演奏会★
10/2(日)13時30分
園同楽団・川上 ☎080-2152-3722

●松戸市国際文化祭
10/22(土)10時30分 ※詳細は6面参照
園(公財)松戸市国際交流協会 ☎711-9511

●定期演奏会ビッグバンドコンサート
10/23(日)13時30分
園松戸スウィングセピア・中島 ☎367-0974

●松戸市文化祭(馬橋芸能連合会)
10/30(日)10時30分 ※詳細は8面参照
園同会・松澤 ☎343-2123

スポーツ.....
※飲み物を持参してください。
※申し込みは全て当日会場。
※マスク着用。

●軽スポーツ教室(カローリング、ボッチャ他)
10/8(土)9時~12時 会場寒風台小学校
園内田 ☎364-8920

●初心者グラウンド・ゴルフ教室
10/16(日)9時~12時 会場幸谷小学校
園倉澤 ☎347-5314

●新体力テスト
10/23(日)9時~15時 会場上本郷第二小学校
校体育館 対象20歳以上 持ち物上履き
園前田 ☎090-4204-3548

●ファミリースポーツ教室
10/23(日)9時~12時 会場新松戸西小学校
園宮崎 ☎346-4327

●グラウンド・ゴルフ教室
10/30(日)9時~12時 会場新松戸西小学校
園矢野 ☎090-3107-0348

詳細は、各行事のお問い合わせ先にご確認いただくか、市ホームページ(右記QRコード)をご覧ください。



健康ファイル

まつど健康マイレージ付与... **①マイル**

ゲートキーパー養成研修～今だからこそ、あなたも誰かのゲートキーパー～ **要申込 ⑤マイル**

問 健康推進課 ☎366-7481

仕事・学校生活・人間関係・健康問題・将来のことなど、さまざまな悩みをあなたの家族や友人が抱えているかもしれません。まずはそっと声をかけ、身近な人に寄り添ってみませんか。

日時10月27日(休)14時～15時30分 会場市民劇場(後日YouTube配信あり) 講師NPOメンタルレスキュー協会理事長・下園壮太氏 費用無料

申込みは電子申請サービスまたは電話・Eメールで同課☎366-7481、✉mckenkou@city.matsudo.chiba.jpへ



下園壮太氏



ちば電子申請サービス

愛の献血 **⑮マイル**

問 健康推進課 ☎366-7487

日時10月5日(休)10時～11時45分、13時～16時 会場市役所正面前駐車場 持ち物保険証・運転免許証など本人確認ができる物 ※松戸献血ルームPure(☎703-1006)では随時受け付けています。

ウォーキング健康プログラム&ウォーキング(歩く)サッカー体験 **要申込 ①マイル**

年齢、性別、障害、競技レベルなどに関係なく楽しめます。※当日は12時10分～12時40分に松戸小金原9丁目太鼓による演奏を行います。

日時10月15日(土)①10時～12時②12時50分～15時20分 会場運動公園陸上競技場 内容①初級(未経験者)ウォーキングレッスン・脳トレ、ウォーキングサッカー体験など②中級(サッカー経験者向け)多世代ウォーキングサッカー交流・JWFA親善大会(参加者同士でチームを組み試合に参加)

対象4歳～シニア 持ち物運動靴(スパイク不可)、飲み物、着替え

費用1人300円(傷害保険料込み)

専用申し込みフォームで

※チーム、地区・団体、個人で申し込み可。

※①②どちらかの参加可。

問「歩くらぶういず」問い合わせフォームまたは ☎394-1139



問い合わせフォーム



専用申し込みフォーム

ウォーキング(歩く)サッカーとは

走る・相手との接触・ボールを1m以上高く蹴る・ヘディング(頭でボールを打つ)禁止で、ピッチサイズ、ゴールサイズが小さい1チーム5～8人制の「歩く」サッカーです。

高齢者インフルエンザ予防接種

問 健康推進課 ☎366-7483

市が委託する市内の医療機関などで予防接種を受けることができます。予診票は下記医療機関備え付けのものを使用してください。

※予診票の個別通知はありません。

接種期限令和5年1月31日(火)(開始日は医療機関によって異なります)

※県内の他市町村の医療機関で接種する場合は12月31日(土)。

実施医療機関①市内指定医療機関②県内乗り入れ医療機関③その他の医療機関

対象市に住民登録があり、接種当日、以下のいずれかに該当する人

●満65歳以上 ●満60歳以上65歳未満で、心臓・腎臓・呼吸器の機能の障

害またはヒト免疫不全ウイルスによる免疫の機能障害があり、いずれかで1級の身体障害者手帳を持っている

持ち物健康保険証

費用1,000円(1回のみ) ※生活保護受給世帯の人は無料(生活保護受給証の提示が必要)。

問①電話で各医療機関へ②直接同課または各支所の市民健康相談室へ③直接または郵送で申請書を同課へ

※詳細は市ホームページをご覧ください。



市ホームページ

①市内指定医療機関一覧

医療機関名	電話番号
松戸地区	
松戸タワークリニック	394-4270
進藤整形外科	363-2110
あいハートクリニック松戸駅前	360-3636
由井皮膚科泌尿器科医院	365-0306
立原医院	331-1811
コスモ松戸クリニック	368-1513
もりた内科・眼科クリニック	362-3136
まつど内科	308-6121
松戸乳腺クリニック	710-0707
ほっち医院	362-2531
上野整形外科	308-3338
松戸診療所	710-9738
橋本内科クリニック	368-1131
栗原医院	362-3105
新東京クリニック	366-7000
平野医院	362-2322
本町クリニック循環器内科・内科	312-4113
丹野内科・循環器科	308-2830
松戸駅前クリニック	368-0088
そが内科クリニック	308-6677
東葛クリニックみらい	366-6150
小金地区	
しいの木クリニック	312-1717
駅前クリニック内科・心療内科	346-6655
北小金クリニック	343-2960
北小金こじま耳鼻咽喉科	393-8714
山本病院	341-3191
伊藤医院	341-1368
タカハシクリニック	394-2211
五香・六実地区	
せき整形外科クリニック	311-7770
五香病院	311-5550
松戸牧の原病院	712-2756
松戸外科内科クリニック	311-5757
すずき整形外科クリニック	387-1611
米沢医院	387-5550
六高台内科胃腸科クリニック	385-2251
横関医院	387-2027
ホームクリニック六高台	710-8238
新東京クリニック松飛台	384-3111
新松戸地区	
新松戸中央総合病院	345-1111
新松戸ハートクリニック	374-4810
こばやし耳鼻咽喉科	374-6066
とくいずみ医院	345-6000
けやきトータルクリニック	309-2299
桐友クリニック新松戸	703-7222
平岡クリニック	701-5555
新松戸診療所	343-9271
新松戸内科・糖尿病 こばやしクリニック	340-5558
新松戸加藤耳鼻咽喉科医院	347-6743
染谷医院	330-5151
森内科クリニック	346-1818
大谷口医院	341-1125

医療機関名	電話番号
明第1・第2地区	
東葛クリニック病院	364-5121
小山内科クリニック	710-5173
富田耳鼻咽喉科医院	367-4665
西川医院	368-0081
とちき内科循環器科	308-6666
早川整形外科クリニック	308-6555
にしむら内科クリニック	711-9823
小松内科神経内科	308-7100
松戸呼吸器内科クリニック	363-1572
上本郷レディース整形外科	308-6600
島村トータル・ケア・クリニック	308-5546
総合クリニック ドクターランド松戸	369-3333
総合斎藤クリニック	330-2300
大須整形外科医院	366-1480
西村内科循環器科	369-1011
奥隅医院	362-1825
石島医院	367-2131
岡産婦人科総合クリニック	364-2071
総合吉田内科クリニック循環器科	366-8811
総合整形外科クリニック	366-1585
クリニックソフニエ	308-3008
丸山内科医院	361-7900
松戸耳鼻咽喉科	368-8777
竹下医院	363-6286
青木内科	364-1681
高田外科胃腸内科	362-8237
柳澤医院	364-1300
内藤医院	368-0345
日本大学松戸歯学部付属病院	360-9512
高木クリニック	364-0979
矢切・東部地区	
皆川医院	368-2341
西内科神経内科クリニック	311-4063
さかの整形外科クリニック	362-3722
矢切クリニック	394-8850
三矢小台内科クリニック	362-4383
小関内科医院	391-1473
若林胃腸科クリニック	391-8877
柿の木台クリニック	308-6671
とちの樹メディカルクリニック	330-8227
高塚団地診療所	392-6751
松戸市立福祉医療センター東松戸病院	391-5500
梨香台診療所	312-7301
東松戸はなぞの眼科	712-0015
わたなべ医院東松戸	711-8366
よしだ耳鼻咽喉科	330-8733
東松戸クリニック	392-9911
むさしの北総クリニック	712-0300
加賀谷正クリニック	312-7707
菅原整形外科	312-7788
メディックス松戸クリニック	700-5422
阿部クリニック	391-1800
さくらクリニック・松戸	312-7600
一条会クリニック	372-5111
秋山ハートクリニック	330-9911

医療機関名	電話番号
馬橋地区	
脇坂内科クリニック	700-5572
恩田メディカルクリニック	341-1265
大川レディースクリニック	341-3011
島田医院	341-1110
わざりクリニック	309-1177
馬橋クリニック	703-7215
こもりや循環器内科クリニック	342-5500
市場医院	342-1069
児玉医院	345-6971
ハケ崎山下クリニック	702-7858
津田内科クリニック	312-1971
松戸脳神経内科	344-3311
常盤平・八柱地区	
門野診療所	384-9639
どうたれ内科診療所	394-0600
秋山クリニック	387-5556
常盤平おひさまクリニック	711-7531
若葉ファミリー常盤平駅前内科クリニック	316-2200
ちよだ整形外科リウマチ科リハビリテーション科	375-8875
森医院	387-7132
丹羽耳鼻咽喉科医院	387-1373
さくら通り内科・大島	394-7955
くぼたクリニック松戸五香	710-7411
常盤平中央病院	387-4121
花輪医院	388-0707
新八柱整形外科内科	389-8511
ラシバヤクリニック	383-5533
八柱皮膚科	311-7177
千葉西総合病院	384-8111
ヨネファミリークリニック	383-3337
宇野医院	386-4822
三井クリニック	392-1013
八柱三和クリニック	312-8830
うるおい皮膚科クリニック	391-3237
八柱みどりの整形外科	312-8877
足立中央クリニック	386-0088
こすもす内科クリニック	385-8621
大塚医院	384-2323
後藤医院	384-7471
三和病院	712-0202
岡村胃腸科外科	384-3667
ハートクリニック牧の原	382-6047
牧の原クリニック	389-8311
小金原地区	
いらはら診療所	347-2231
ながと内科・皮膚科クリニック	309-7011
きのわきクリニック	309-5515
湯原産婦人科医院	341-6185
小金原診療所	341-1131
松戸ホームタウンクリニック	711-6910
北原整形外科	343-1016
山口内科クリニック	340-5888
旭神経内科リハビリテーション病院	385-5566

高齢者いきいき安心センター (地域包括支援センター)の催し

日…日時、日程 会…会場 内…内容 講…講師 対…対象 (各管轄地域内在住優先。年齢はおおむね、記載がないものはどなたでも) 定…定員 持…持ち物 費…費用 (記載がないものは無料) 申…申し込み先 (記載がないものは当日会場で) 問…問い合わせ先 **メール**…まつど健康マイレージ付与

- 新松戸** ☎346-2500 ㊚346-2514
新松戸介護予防体操教室 **メール**
 日10/14(金)10時~11時 会新松戸市民センター
 対60歳以上 定先着20人 申10/3(月)から、電話またはFAXで
レッツエンジョイ!いきいきリズム体操 **メール**
 日10/20(木)10時~11時30分 会①新松戸市民センター②オンライン (Zoom) 対60歳以上 定①のみ先着20人 申10/5(火)から、電話またはFAXで
- 常盤平** ☎330-6150 ㊚330-6260
ストップ!電話de詐欺~だましの手口を知ろう!~
 日10/19(水)13時~14時 会常盤平市民センター
 内松戸東警察署による防犯講話 対65歳以上 定先着25人 申電話またはFAXで

- 矢切** ☎710-6025 ㊚710-6027
矢切いきいきライフ応援クラブ(体操教室) **メール**
 日①10/11(火)10時~11時②10/18(火)13時30分~14時30分③10/20(木)13時30分~14時30分
 会①③矢切公民館②まつど市民活動サポートセンター 対65歳以上 定各先着25人 持②のみ上履き 申10/3(月)9時から、電話またはFAXで
- 本庁** ☎363-6823 ㊚710-7198
体操教室 **メール**
 日①10/14(金)10時~11時②10/21(金)14時~15時
 会柿ノ木台公園体育館 対65歳以上 定各先着20人 申10/4(火)10時から、電話またはFAXで
- 馬橋西** ☎711-9430 ㊚711-9433
認知症サポーター養成講座 **メール**
 日10/17(月)14時~15時30分 会馬橋市民セン

- ター 対市内在住・在勤 定先着15人 持筆記用具 申電話またはFAXで
- 明第1** ☎700-5881 ㊚700-5567
介護予防(体操)教室 **メール**
 日①11/2(水)②11/9(水)各9時45分~11時 会①勤労会館②総台市民センター別館 対65歳以上 (初回参加者優先) 定各先着20人 申10/3(月)10時から、電話またはFAXで ※①②両方の参加不可
- 馬橋** ☎374-5533 ㊚374-5501
介護予防体操教室(各1回) **メール**
 日①11/8(火)②11/15(火)各13時45分~15時30分 会各市民センター (①馬橋東②八ヶ崎) 対65歳以上 定各先着①20人②25人 申10/5(水)9時から、電話で

ユ-カリひろば

このコーナーは市民団体などからのお知らせです(●マークは社会教育関係団体、助成マークは市民活動助成事業です) 日…日時、日程 会…会場 内…内容 講…講師 対…対象 定…定員 持…持ち物 費…費用 (入…入会金) ※記載がないものは無料 申…申し込み先 問…問い合わせ先

- ◆秋ですよ!全員集合~楽しいステージをお届けします~
 日10/2(日)13時~15時 会市民劇場 費1,000円 内歌謡、朗読、洋楽・邦楽の演奏 会NPO松戸市民劇団・石上 ☎090-8101-9347
- ◆社交ダンス特別講習(チャチャチャ・ワルツ)
 日10月の(金)15時~17時 会常盤平体育館 費3,000円 申電話でトパーズダンススクール・高科 ☎090-1659-4495
- ◆健康麻雀
 日10月の①(月)②(木)③(土)各12時~17時 会①松飛台市民センター②もとやま会館(新京成五香駅下車)③六実市民センター 費各1,000円 申電話でNPOマーク・小金谷 ☎090-6187-5060
- 健康麻雀見学・体験会
 日10月の(月)(木)(土)各11時30分~16時30分 会健康麻雀サークルひまわりの会(新八柱駅下車) 申電話で同会・小河原 ☎090-8585-4572 (昼間のみ)へ
- 健康体操体験教室(ストレッチ・リズム体操)
 日10/3(月)・17(月)各9時20分~10時50分 会小金原体育館 対50歳以上 費各500円 問健康体操ひまわり・増田 ☎344-3493
- 太極拳1カ月無料体験会
 日①10/3(月)・17(月)・24(月)各14時~16時②10/5~19(水)各13時~15時 会各市民センター (①総台②明) 申電話で健身まほろば太極拳・芦沢 ☎080-2010-1170
- ストレッチ、リズム体操体験教室
 日10月の(水)9時30分~11時 会常盤平体育館 対60歳以上 費各500円 申電話で常盤平トキワクラブ・和田 ☎389-2428 (18時以降)へ
- なぎなた教室
 日10/21(金)・28(金)・11/4(金)・11(金)各10時~12時 会運動公園小体育室 対18歳以上 定各先着10人 申電話で松戸市なぎなた連盟運動公園グループ・栗山 ☎346-5095
- ◆住宅リフォーム相談
 日10/8(土)10時~16時 会明市民センター 問松戸住宅リフォーム相談員協議会 ☎365-5252
- ◆腰・股関節・坐骨・膝痛の解消体操
 日10/9(日)9時45分~11時15分 会市民会館 定先着5人 費2,000円 申電話で股関節柔軟体操会・長谷部 ☎090-6535-2133
- ◆税理士税務無料相談会
 日10/13(木)・27(木)・11/10(木)・24(木)各10時~15時 会松戸商工会館(松戸駅下車) 申電話で千葉県税理士会松戸支部 ☎366-2174

- ◆子どもからシニアまで一緒に遊ぼう!ごちゃまぜひろば
 日10/8(土)11時~15時 会キテミテマツド前プラザ広場 内ものづくりワークショップ(時間入れ替え制・各先着5人)、昔の遊びなど 申ワークショップのみ申し込みフォーム ㊚https://onl.la/U191Z8p 申まつどNPO協議会・松村 ☎050-5472-9840
- ◆若年性認知症本人・家族交流会
 日10/9(日)14時~16時30分 ※途中入退室可 会ゆうまつど 対若年性認知症の人やその家族 費200円 問くるみの会・坂本 ☎080-6631-0662
- ◆いざという時のために(成年後見・相続・遺言の講演会と相談会)
 日10/13(木)14時~16時 会総台市民センター 定先着20人 申電話でNPOいきいき杉の子会・安井 ☎701-5593
- 太極拳・気功無料体験教室
 日10/15(土)10時~12時 会新松戸市民センター 定先着10人 申電話で新松戸気功太極拳サークル・福島 ☎090-6179-6536
- ◆ちばニュータウンの自然に触れる秋の散策
 日10/16(日)9時30分北総線千葉ニュータウン駅集合、12時30分現地解散 定先着20人 費200円 申電話で東葛しぜん観察会・鈴木 ☎04-7182-3067
- ◆成年後見無料相談会
 日10/16(日)10時~12時 会要問い合わせ 定先着2人 申電話で千葉県社会保険労務士会東葛支部・白戸 ☎090-9752-7644
- ゆかりの地で「野菊の墓」輪読
 日10/16(日)11時~13時(雨天時10/30(日)) 会西蓮寺・野菊の墓文学碑広場(矢切駅下車) 申電話でまつど朗読と読書の会(MRD)・佐藤 ☎080-2188-9038
- ◆行政書士会無料相談
 日10/16(日)10時~15時30分 会流山おおたかの森S・C 申電話で千葉県行政書士会東葛支部・和田 ☎090-7845-2126
- ◆ミニテニス体験会
 日10/17(月)13時~15時 会柿ノ木台公園体育館 定先着5人 申電話で松戸ミニテニスを楽しむ会・岩本 ☎080-1019-1988
- ◆スクエアダンス初心者講習会
 日10/18(火)9時30分~11時30分 会明市民センター 定先着10人 申電話で馬橋スクエアダンスクラブ・小泉 ☎090-4177-9252

- ◆不登校からの進路相談会
 日10/20(木)18時30分~20時30分 会市民会館 定先着25人 費300円 問不登校問題を考える東葛の会ひだまり・鹿又 ☎080-5401-0118
- ◆和布でブローチを作りませんか
 日10/22(土)10時~12時30分、10/29(土)13時~15時30分 会家庭文庫ピピ(新京成松戸新田駅下車) 定各先着5人 費各1,000円 申電話で同文庫・足立 ☎090-1219-4562
- 森で楽しむ音楽会
 日10/22(土)13時~15時(雨天時翌日) 会田のやまの森(新京成常盤平駅下車) 内コカリナ、オカリナ、ティンホイッスル 申電話で松戸里やま応援団一起の会・佐竹 ☎090-9812-5614
- 助成パロック音楽ふれあいコンサート~障害のある人もない人も参加できるコンサート~
 日10/22(土)14時~15時 会森のホール21 定先着100人 費1,000円 申電話でNPO葡萄の家・西手 ☎364-6899
- ◆ボーイスカウト・ガールスカウト「みんなであそぼう!!自然体験学級」
 日10/23(日)①10時~12時②13時30分~15時30分(雨天時10/30(日)) 会21世紀の森と広場光と風の広場 対5歳児~小学3年生(要保護者同伴) 定各先着100人 申専用ホームページ ㊚http://matsukama.web.fc2.com/ 申松戸市スカウト連絡協議会・根岸 ☎080-2044-5670
- ◆六実つつりまつり
 日10/30(日)9時30分~15時 会六実市民センター、六実中央公園(晴天時のみ) 問同実行委員会・中野 ☎090-9817-8564

- 人形劇公演「火よう日のごちそうはひきかえる」
 日10/22(土)14時~15時05分 会流通経済大学新松戸キャンパス 費親子1組3,200円、大人2,500円、子ども1,200円(当日は200円加算) 申電話でNPO子どもまつど・駒口 ☎344-2272 (月・水・金10時~16時)へ
- ◆段ボール織機を制作してコースターを織ってみよう
 日10/28(金)12時30分~16時30分 会21世紀の森と広場パークセンター 定先着10人 持定規、ボールペン 費1,500円 申Eメールで森林インストラクター・井形 ㊚h6igata3197@catv296.ne.jp
- やさしい篆刻教室(年賀状用印章作成)
 日11/2(水)14時~17時 会市民会館 内名前または干支の一文字 持筆記用具 費1,000円 申電話で百星会・丸山 ☎090-2555-1561 (昼間のみ)へ
- ①~⑤初心者硬式テニス教室⑥ジュニア⑦初心者シニア⑧ナイター
 日11月~令和5年1月の①(火)②(金)③12月~令和5年2月の(月)、令和5年1月~3月の④⑤(土)⑦(火)⑥12月~令和5年3月の(月)(金)(土)のいずれか⑧11月~12月の(日)(月)(金)のいずれか 会①~④⑦栗ヶ沢公園庭球場⑤中央公園庭球場⑥⑧金ヶ作公園庭球場 対①~⑤⑧中学生以上⑥(月)⑤5歳児・小学生(土)小中学生⑦60歳以上 費①~③⑤~⑦10,000円④9,000円⑧7,000円 申電話で松戸市テニス協会 ☎341-1133 (火)(土)12時30分~16時30分のみ)へ

会員募集

- 元気クラブ柿ノ木台(ストレッチ体操)
 日第1~3(月)13時~15時 会柿ノ木台体育館 対50歳以上 定先着10人 費月1,000円 入1,000円 問小森 ☎363-2090
- あじさいクラブ(ソフトテニス)
 日(月)11時30分~14時(祝日除く) 会金ヶ作公園庭球場 定先着6人 対多少の経験者 費月1,000円 入1,000円 問越野 ☎080-5434-7583
- ◆揚名時太極拳みのり同好会
 日(水)10時~12時 会総台市民センター 費月3,000円 問前川 ☎090-3918-6472
- 生き活き体操クラブ(ストレッチ体操)
 日(火)13時~15時 会柿ノ木台体育館、矢切公民館 対50歳以上 定先着5人 費月1,000円 入1,000円 問関 ☎361-2637
- BLC(バドミントン)
 日(水)、第1・2・4(金)各9時~11時(第4(金)のみ11時~13時) 会青少年会館 対女性 費月2,500円 入1,000円 問石川 ☎348-5572
- 松戸あひる会(人物画描写・展示会)
 日(火)18時30分~20時30分 会市民会館 持クロッキー帳、濃い鉛筆など 費月4,000円 入1,000円 ※別途参加費 問坂本 ☎080-5420-3492
- 日本スポーツウェルネス吹矢協会松戸支部
 日①第1・3(日)②第1・3(木)各9時~12時 会①運動公園②常盤平体育館 定各先着5人 費月1,000円 入1,000円 問丸山 ☎090-1129-7459





GO! GO!
本郷谷

133



誰もがいつでも集まれる居場所をつくる

松戸市は、地域共生社会を目指し、「福祉まるごと相談窓口」をはじめとする相談支援や「おやこDE広場」、「通いの場」などの地域づくり支援に取り組んできました。今後ますます高齢者の独り住まい・共働き世帯の子どもたちが増えていく中で、「孤立」「孤独」な人を減らしていくことは市として大変重要なテーマです。そこで家庭・学校・職場などとは異なる第3の居場所となる「まつどDEつながるステーション」の創出に取り組んでいます。現在、小金・東部・六実六高台・馬橋の4地区でスタートし、農作業やけん玉、折り紙などの昔遊びがきっかけとなり、子どもから高齢者までの多世代間の交流が生まれています。その他馬橋西・常盤平・小金原・明第2西・明第1地区でも居場所づくりの検討・準備が進められています。いずれは市内15地区(日常生活圏域)に誰もがいつでも集まれる居場所をつくっていきたくと思っています。なお、10月16日(日)には流通経済大学新松戸キャンパスで「地域共生シンポジウム」(詳細は1面)を開催します。ぜひ皆さん、ご参加ください。

21世紀の森と広場で整備を進めている遊び場「あそびのすみか」の第2期工事が完了し、10月8日(土)にオープンします。すでに完成している3つの遊具に加え、バーベキュー場からあそびのすみかへ導く「縄文トンネル」、地上10mから滑り降りる「スパイラルフォレスト」、ネットボックスの中でバランス感覚が鍛えられる「冒険トレイル」の大型3遊具が新設されます。この遊具の整備費の一部には市内外の団体・個人の方からいただいた約650万円の寄附も活用しています。皆さん、子どもたちと一緒に公園の自然と大型遊具をぜひ楽しんでください。

今年の夏も市内の子どもたちがスポーツで活躍しました。全国中学生フェンシング選手権大会男子フルーレの部で見事日本一に輝いた田中拓進さん(第二中3年)や全日本居合道自由組太刀選手権大会ユースの部で準優勝した大越妃依さん(第二中1年)、全国少年少女レスリング選手権大会では、姉の吉田栞愛さん(古ヶ崎小5年)が5年生33キロ級で優勝、妹の吉田玲衣さん(同小4年)が4年生33キロ級で準優勝しました。全国中学校体育大会では、陸上競技男子共通200mで合田翔空さん(根木内中3年)が4位に、女子共通800mで渡辺光桃さん(常盤平中3年)が7位に入賞しました。この他にも多くの子どもたちが活躍しています。これからも応援していきたいと思えます。

松戸市長 本郷谷 健次

市民の皆さんの声を直接お聞きするため、市長専用のFAX(☎366-2301)および市ホームページに市長メール送信窓口を設けています。市政に関する建設的なご意見をお寄せください(住所・氏名などをご記載ください)。

チーバくんも遊びに来るよ!

防火・防災フェスティバル

☎千葉県西部防災センター ☎331-5511

さまざまな体験を通して防火・防災について学べます。消防音楽隊の演奏や野菜直売も行います。

日時10月10日(祝)10時~15時 会場同センター

内容救助工作車・水難救助車の展示、消防車・はしご車の乗車体験、防火衣着用体験、こどもレスキュー隊体験など
費用無料



全国消防イメージキャラクター・消太

21世紀の森と広場

「あそびのすみか」に新たな大型遊具がオープン!

☎同広場管理事務所 ☎345-8900

子どもたちに遊びながら自然に興味を持ってもらうことを目的として作られた大型遊具施設「あそびのすみか」に、多くの皆さんからの寄附をいただき、新たな遊具を3基オープンします。

オープン日10月8日(土)

場所光と風の広場(同広場内)

対象年齢6歳~12歳

縄文トンネル



▲バーベキュー広場から「あそびのすみか」までをつなぐトンネル

スパイラルフォレスト



▲木々の間を縫うように滑り抜ける、高さ10m・全長50mを超えるローラーライダー

冒険トレイル



▲林の中を上りながら遊ぶことのできるネットクライム

江戸川松戸フラワーライン 秋の花まつり2022

フラワーボランティアや地域の皆さんと協働で育てたコスモス畑で、3年ぶりに花まつりを開催します。家族で楽しめるイベントが盛りだくさん!ぜひお越しください。

日時10月16日(日) [雨天中止・少雨決行] 10時~14時

会場江戸川河川敷(上葛飾橋下)

内容ポニー乗馬、ふれあい動物園、トランポリン、紙芝居、消防服着装体験、ダンス、歌(POPS・アニメソング)、和太鼓など
☎河川清流課 ☎366-7359



コスモス畑



ポニー乗馬

幸せアルバム



澄ちゃん

令和4年4月生

元気に産まれてきてくれてありがとう。これからも元気いっぱい育ってくれますように。ふさふさ髪の毛がかわいいね笑



碧麗ちゃん

令和4年5月生

ママが赤ちゃんだった頃にソックリです。最近、よく笑うようになったね。



七洋ちゃん

令和4年7月生

無事に産まれてきてくれてありがとう!たくさん遊んで元気に大きくなってね!

市内在住の新婚カップル(応募時に2年以内)・赤ちゃん(応募時に2歳未満)の写真募集中!

☎直接またはEメールに写真データ(本人のみ)、件名・住所・氏名(ふりがな)・生年月・電話番号・コメント50字以内・市ホームページ掲載希望の有無を記入して、広報広聴課 ☎mckouhou@city.matsudo.chiba.jp (☎366-7320)へ