

まつど

- 主な内容
- 7月10日は参議院議員通常選挙の投票日… 2
 - 低所得の子育て世帯生活支援特別給付金… 3
 - 夏の青少年教室… 6
 - 市内ソフトバンクショップ無料スマホ講座… 8
 - グリーンスローモビリティ導入地域募集… 9

発行/松戸市 編集/広報広聴課
 〒271-8588 松戸市根本387の5
 ☎047-366-1111(代表) FAX047-363-3200
 URL https://www.city.matsudo.chiba.jp/



7月から自転車保険加入義務化 万が一の加害事故に備えて 現在加入している保険を 確認しましょう!

関県くらし安全推進課
 ☎043-223-2263、
 市民安全課☎366-7341

「千葉県自転車の安全で適正な利用の促進に関する条例」の改正により、7月1日から県内で自転車に乗る場合は自転車損害保険などへの加入が義務化されました。自転車で重大事故を起こすと、高額な賠償金を請求される場合があります。「被害者の救済」と「加害者の経済的負担軽減」のために、自転車保険に加入しましょう。



自転車保険に加入しているかチェック!

ここから
 スタート!

自転車向けの保険など、自転車の事故による損害賠償に対応している保険や共済に加入していますか?

はい

いいえ

わからない

現在、右の保険などに加入していますか? その保険に個人賠償責任補償特約など、自転車の事故による損害賠償を補償してくれる内容が含まれていますか?

- 自動車の任意保険
- 住宅の火災保険
- 傷害保険
- 共済
- PTAや学校が窓口となる保険
- クレジットカードの付帯保険

はい

いいえ

わからない

利用する自転車に点検整備済の証「TSマーク」が貼ってありますか? 貼ってある場合、購入日または点検日から1年以内ですか?



はい

いいえ

自転車保険に加入しています

自転車保険への加入が必要です

新たな自転車向け保険の加入は保険会社へ

県や市では保険の販売や紹介は行っていません。特定の保険への加入を勧めることもありません。各保険会社などに直接お問い合わせください。

県ホームページでは、主な自転車保険取り扱い事業者の一覧を掲載しています。



県ホームページ
 「自転車保険に
 入りましょう」

各保険の補償の範囲

保険の種類や契約内容によって、補償の範囲が異なる場合があります。
 契約者だけでなくその家族(未婚の子・同居親など)が起こした事故も補償の対象となっている保険も多くありますので、自分だけでなく家族が加入している保険も一緒に確認しましょう。

保険の種類	補償の対象			
	相手の生命・からだ	相手の財産	自分の生命・からだ	
個人賠償責任保険	自動車の任意保険、傷害保険、火災保険、会社などの団体保険、クレジットカード付帯保険	○	○	※保険の内容による。
	個人賠償責任補償特約あり	○	○	
	特約なし	×	×	
PTAや学校が窓口の保険	○	○		
自転車向け保険	○	○		
TSマーク付帯保険	○	×	○	



保険に入っていないと、加害者になった時に 高額の賠償金を負うことになります

自転車事故の高額賠償事例

事例1 猛スピードで歩行者に衝突し死亡させる

男性が昼間に自転車で信号無視をして猛スピードで交差点に進入し、青信号で横断歩道を横断中だった女性と衝突。女性は頭部に重傷を負い、11日後に死亡した。

損害賠償額
 約5,400万円

事例2 小学生が衝突した歩行者が意識不明の重体に

小学生が夜間に自転車で歩道と車道の区別のない道路を走行中に歩行中の女性と正面衝突。女性は頭の骨を折るなどし、意識不明の重体。少年の母親に賠償金の支払いが命じられた。

損害賠償額
 約9,500万円



自転車事故を起こさないために

自転車の交通ルールを守ろう!

保険は万が一事故を起こしたときの備えです。自転車事故を起こさないよう、改めて交通ルールを確認し、安全運転を心掛けましょう。

ちばサイクルルール「自転車に乗る時のルール」

- 車道の左側を走ろう
- 歩いている人を優先しよう
- ながら運転はやめよう
- 交差点では安全確認しよう
- 夕方からライトをつけよう

※詳細は県ホームページをご覧ください。



県ホームページ
 「ちばサイクルルール」



千葉県マスコット
 キャラクター・
 チーバくん

今年度の 松戸花火大会は 秋の開催を 予定しています

例年8月に開催していますが、今年度は秋の開催に向けて検討を進めています。
詳細が決まり次第、市ホームページや広報まつどなどでお知らせします。
☎松戸花火大会実行委員会事務局（にぎわい創造課内）
☎366-7327

上限 10万円 在宅で人工呼吸器を使用する人の 非常用電源購入費用を助成

☎健康福祉政策課 ☎704-0055

災害などの停電時にも人工呼吸器を使えるよう、非常用電源の購入費用の一部を助成します。購入の際は、医療機器の消費電力を踏まえ、かかりつけ医などに相談してください。

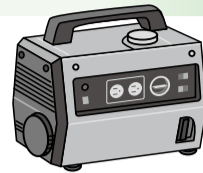

対象者市に住民登録があり、在宅で人工呼吸器を使用している人
※医療機関や障害者施設などに入院・入所中の人や、睡眠時無呼吸症候群などを治療するCPAPの人は対象外です。

対象用品正弦波インバーター発電機、ポータブル電源（蓄電池）、DC/ACインバーターなど

補助金額購入合計金額（税込）の9割（上限10万円）

※生活保護受給世帯・非課税世帯は10割。

☎市ホームページをご覧ください



市ホームページ

顔写真を無料撮影

出張申請
サポート

マイナンバーカードを 商業施設で申請できます



マイナンバー制度
マスコット
キャラクター
「マイナちゃん」

☎松戸市マイナンバーカードコールセンター ☎366-8178 [8時30分～17時（土・日曜、祝・休日を除く）]

申請書の書き方や、申請に必要な顔写真の無料撮影など、マイナンバーカードの交付申請に必要な手続きを各会場でサポートします。申請してから約1カ月半でカードを受け取れます。

期間	会場
7/ 1(金)～11(月)	キテミテマツド
7/14(木)～29(金)	ヨークプライス五香店
8/ 1(月)～12(金)	イオンフードスタイル新松戸店
8/22(月)～31(水)	テラスモール松戸

※以降の開催予定は、決まり次第市ホームページなどでお知らせします。

時間各会場10時～18時（最終日は15時まで）

持ち物QRコード付き交付申請書
（なくても申請できます）

※詳細は同コールセンターに電話、または市ホームページをご覧ください。



市ホームページ

明るい選挙啓発

- ①ポスター
- ②標語作品を募集



テーマ①明るい選挙の推進②きれいな選挙の推進、棄権防止の呼びかけ
募集要件①四ツ切、ハツ切またはそれに準じる大きさの画用紙で、1人1点まで（描画材料は自由）②1点20字以内で1人2点まで
応募資格市内在住・在学の小学～高校生
☎9月9日(金)〔必着〕までに、市内在学の場合は各学校に、市外在学の場合は直接または郵送で ☎271-8588松戸市選挙管理委員会事務局（☎366-7386）へ

7月10日(日)は 参議院議員通常選挙の 投票日です



千葉県明るい選挙
シンボルキャラクター
「せんぎょ君」

～投票で 自分のいいね 伝えよう～
（千葉県統一標語）



市ホームページ
「参議院議員
通常選挙のお知らせ」

☎市選挙管理委員会事務局 ☎366-7386
〔投票日当日は ☎366-7222（7時～21時）〕

投票所入場整理券を封書で郵送しました

封筒の宛名には世帯全員（選挙人名簿登録者）の氏名が記載され、封筒の中には同一世帯全員分（1人1枚）の投票所入場整理券が同封されています。投票所入場整理券を紛失した場合や郵便事情で届かなかった場合でも、市の選挙人名簿に登録されていれば投票できますので、投票所の係員に申し出てください。

投票できる人

平成16年7月11日までに生まれ、令和4年3月21日までに松戸市に転入の届け出をし、引き続き居住している人で、市の選挙人名簿に登録されている人。 ※3月22日以降に松戸市へ転入した人は、旧住所地の選挙管理委員会へお問い合わせください。

選挙公報

7月7日(木)までに、新聞（朝日・産経・千葉日報・東京・日経・毎日・読売）の各紙朝刊に折り込む他、市役所や各支所などの市の公共施設に備え置きます。

当日の投・開票速報、結果をお知らせ

市ホームページで当日の投・開票速報や開票結果を掲載します。
※開票は7月10日(日)21時15分から運動公園体育館で行います。



市ホームページ
「投・開票速報」

投票方法

千葉県選出議員選挙 千葉県選挙区の候補者の中から、投票したい候補者氏名を記入してください。

比例代表選出議員選挙 政党などが届け出た名簿に登録された候補者の中から、投票したい候補者または政党などの名称を記入してください。

投票日当日の投票

投票所入場整理券に記載された投票所で投票してください。自身の氏名が記載されている整理券をお持ちください。 ※令和4年6月10日以降に市内転居の届け出をした人は、旧住所地の投票所が投票場所になります。

投票時間7時～20時

期日前投票

投票日当日に投票に行けない人は、期日前投票所をご利用ください。
投票期間7月2日(土)～9日(土)（市役所は6月23日(木)から）

期日前投票所 (1階またはエレベーターなどが設置されています)		投票時間
松戸市役所	本館 2階大会議室※	8:30～20:00
常盤平市民センター	1階第1会議室	
小金支所（ピコティ西館）	小金保健福祉センター 3階待合室	
小金原市民センター	2階会議室	
六実市民センター別館	2階第1会議室	
馬橋集会所	1階集会所	
新松戸市民センター	3階第2会議室	
総合福祉会館	1階ロビー	
東部クリーンセンター	管理棟 1階大会議室	
ヨークプライス五香店	2階奥	
プラーレ松戸	6階パティオ	10:00～20:00
テラスモール松戸	4階北モール エレベーターホール	

※市役所本館2階へは新館のエレベーターで2階へ。新館と本館の連絡通路に車椅子用階段昇降機を設置しています。

郵便等投票制度

身体障害者手帳か戦傷病者手帳を持ち一定要件を満たす人、または介護保険の被保険者証の要介護状態区分が「要介護5」の人は、あらかじめ「郵便等投票証明書」の交付を受けることで、郵便などにより不在者投票ができます。詳細はお早めに同事務局へお問い合わせください。

児童1人当たり5万円

低所得の
子育て世帯対象

子育て世帯生活支援特別給付金を支給します

申請方法などの詳細は、市ホームページをご覧ください。
※両方の支給要件に該当した場合でも、重複して給付金を受け取ることはできません。

ひとり親世帯

対象者令和4年3月31日時点で18歳未満の児童（一定の障害がある場合は20歳未満）を監護する以下のいずれかに該当する人

- 公的年金などを受けていることにより児童扶養手当を受給していない
- 新型コロナウイルス感染症拡大の影響で収入が減少し、児童扶養手当を受給している世帯と同水準の収入となったが、令和4年4月分の児童扶養手当は受給していない

※令和4年4月分の児童扶養手当を受給している人は申請不要です（6月28日(火)に支給済み）。

☎子育て支援課児童給付担当室 ☎366-3127



市ホームページ「ひとり親世帯」

ひとり親世帯以外

対象者令和4年3月31日時点で18歳未満、または令和4年4月1日から令和5年2月末までに生まれた児童（一定の障害がある場合は20歳未満）を監護し、以下のいずれかに該当する人

- 令和4年度分の住民税が非課税
- 新型コロナウイルス感染症の影響で家計が急変し、住民税が非課税の人と同等と認められる

※令和4年4月分の児童手当または特別児童扶養手当を受給している、住民税が非課税の人は申請不要です（7月19日(火)支給予定）。

☎子育て世帯生活支援特別給付金コールセンター

☎0120-272-707



市ホームページ「ひとり親世帯以外」

子ども医療費の助成対象を
高校生相当年齢まで拡大

償還払い申請受け付けを開始しました

☎子育て支援課児童給付担当室 ☎366-3127

これまで中学生までだった助成対象年齢を、4月1日から高校生相当年齢（15歳到達以後最初の4月1日から18歳到達後最初の3月31日まで）まで拡大しました。

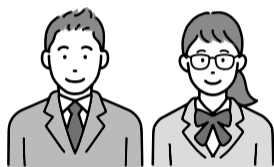

助成方法償還払い（窓口でいったん自己負担額を支払い、後日申請による払い戻し）

※助成受給券の発券はありません。

必要書類

- 高校生等医療費助成金交付申請書
- 領収書の原本またはコピー（支払った日の翌日から2年以内のもの）
- 子どもの健康保険証のコピー
- 保護者名義の通帳またはキャッシュカードのコピー

該当する人のみ

- 加入健康保険組合からの給付金通知
- 補装具の診断書など
- 補装具の支給決定通知書

☎ちば電子申請サービス、郵送で ☎271-8588
松戸市役所 子育て支援課児童給付担当室または直接同課同担当室・各支所へ



ちば電子申請サービス

令和4年度分

☎国保年金課国民年金班 ☎366-7352

国民年金保険料の
免除申請を受け付けます

免除対象期間7月～令和5年6月（申請日より過去2年分も可）

申請受付窓口国保年金課国民年金班、各支所、松戸年金事務所

対象20歳～59歳の国民年金加入者で、申請者本人・配偶者・世帯主の前年の所得が下表の金額以下または失業により保険料を納めるのが困難な人 ※本人だけでなく、配偶者や世帯主も各段階の免除基準に該当していることが必要です。

免除対象となる所得の目安

扶養人数	全額免除	4分の3免除	半額免除	4分の1免除
2人（例：配偶者・子）	137万円 (127万円)	164万円 (154万円)	204万円 (194万円)	244万円 (234万円)
1人（例：配偶者）	102万円 (92万円)	126万円 (116万円)	166万円 (156万円)	206万円 (196万円)
扶養なし	67万円 (57万円)	88万円 (78万円)	128万円 (118万円)	168万円 (158万円)

※令和2年度以前の申請をする場合は（ ）内の金額が目安です。

※一部免除審査の際は、社会保険料控除額等を加味して審査を行うため上記の表と金額が異なる場合があります。

持ち物年金手帳などの基礎年金番号が分かるもの、身分証明書 ※申請者・配偶者・世帯主の離職日が令和2年12月31日以降の場合は、雇用保険受給資格者証、雇用保険被保険者離職票などの退職の事実が分かる公的機関が発行した書類を持参。

臨時
特例措置が
あります

新型コロナウイルス感染症の影響により、令和2年2月以降の収入が大幅に減少した場合は、一部の期間において臨時特例措置が適用される場合があります。詳細は日本年金機構ホームページをご覧ください。



日本年金機構ホームページ

国民健康保険被保険者証（ピンク色）・限度額適用認定証

後期高齢者医療被保険者証（緑色）

有効期限は7月31日(日)です

☎国民健康保険コールセンター ☎712-0141

国民健康保険

新しい国民健康保険被保険者証（黄色）を7月末までに送付します

保険証は「特定記録」で郵送します。期限切れの被保険者証は、国保年金課または各支所へ返却するか、はさみなどで細かく裁断してから破棄してください。

8月以降の国民健康保険限度額適用認定証が必要な場合は、再度申請が必要です

対象世帯主（社会保険などに加入している世帯主を含む）と国保加入者全員分の所得申告が済んでいて、申請日時点で国民健康保険料に未納がない世帯

☎市ホームページでダウンロードできる申請書に必要事項を記入して、郵送で ☎271-8588松戸市役所 国保年金課給付班へ

※新型コロナウイルス感染症の影響による確定申告期間の延長により、認定証の発行が遅れる場合があります。



市ホームページ

後期高齢者医療制度

新しい後期高齢者医療被保険者証（ピンク色）と保険料の通知書を7月中旬に発送します

保険証は「簡易書留」で郵送します。※有効期間8月1日～9月30日。10月1日からの後期高齢者医療被保険者証は9月に発送します。

保険料の算出方法

1人当たりの定額(均等割43,400円)+所得に応じた額
〔所得割=(総所得金額等-基礎控除額43万円)×8.39%〕

●保険料の限度額は66万円●世帯の所得に応じ、均等割額が軽減される場合あり●これまで会社の健康保険など（国保・国保組合は対象外）の加入者の被扶養者だった人は、資格取得後24カ月間は均等割が5割軽減され、所得割額は0円（負担なし）

保険料の納付方法

特別徴収（年金からの天引き）と普通徴収（納付書または口座振替）があります。詳細は通知書をご覧ください。

後期高齢者医療制度にも医療機関や薬局の窓口での自己負担額を軽減する制度があります

以下に該当する人は、申請により交付を受けられます。

限度額適用・標準負担額減額認定証 対象世帯全員が市町村民税非課税の人

限度額適用認定証 対象市町村民税課税所得が145万円以上690万円未満の人

☎直接国保年金課後期高齢者医療班または各支所へ

監査結果を公表します

☎監査委員事務局 ☎366-7385

令和3年12月2日から令和4年2月17日までの期間に実施した定期監査結果の概要を公表します。
令和4年5月13日

松戸市監査委員 高橋 正剛
同 三好 徹
同 高橋 伸之
同 大塚 健児

監査の対象 街づくり部(10課)、消防局(5課)、健康福祉部(4課)、子ども部(6課)、福祉長寿部(9課)

監査の結果 監査の結果は、監査した限りにおいて、おおむね適正に執行されているものと認められた

※監査結果の全文は、行政資料センター、図書館本館、市ホームページで閲覧できます。

介護職を応援!

①介護職員初任者研修 ②介護福祉士実務者研修の費用を一部助成 要申込

☎介護保険課 ☎366-7370

市内の介護施設などで働いている人向けに、研修費用を助成します。詳細は市ホームページをご覧ください。

対象以下の全てを満たす人

- 令和3年4月1日以降に①介護職員初任者研修②介護福祉士実務者研修の過程を修了している
- 申請日において市内の介護保険サービス事業所などに6カ月以上継続して就業している
- 市税を滞納していない
- 他の公的な制度による助成を受けていない
- 研修に関する費用の支払いが完了している

助成額受講料と教材費の半額(1,000円未満端数切り捨て)

※上限額①50,000円②100,000円。

助成人数先着①20人程度②15人程度

☎令和5年2月28日(火)〔必着〕までに、申請書類を直接または郵送で〒271-8588松戸市役所 介護保険課へ

※定員に達した時点で受け付け締め切り。申請書類は市ホームページでダウンロード可。



市ホームページ

総合医療センター附属 看護専門学校見学会

今年度はオープンキャンパスの開催を中止します。

日程	時間	会場同校
7/23(土)	9:30~11:00 13:30~15:00	定員各先着30人程度(受験生のみ) 持ち物 上履き、筆記用具、不織布マスク
8/25(木)	9:30~11:00	
10/15(土)	13:30~15:00	

☎平日9時から17時までに電話で同校 ☎367-4444へ
※令和5年度看護学生募集(看護科3年課程)の受付期間、受験日などは同校ホームページをご覧ください。



同校ホームページ

新鮮なえだまめを家族で味わってみませんか 秋採りえだまめ農園 オーナー募集 要申込

農園主が栽培したえだまめの収穫を、ふくらみ具合を確かめながら体験できます。

収穫時期9月下旬~10月中旬ごろ(天候などにより変わる場合があります)

費用1区画(約12m) 3,000円

農園	所在地	募集区画(抽選)	品種(予定)
高橋農園	旭町	50	ゆかた娘
須藤農園	幸田	60	天ヶ峰
谷口農園	平賀	70	湯上り娘

☎7月14日(木)〔必着〕までに、はがきに農園名・住所・氏名(ふりがな)・日中連絡の取れる電話番号を記入して、〒271-8588松戸市役所松戸市都市農業振興協会えだまめ係(農政課内 ☎366-7328)へ

※1人1区画まで。

市立保育所職員募集 (任期付短時間勤務職員)

任期10月1日~令和7年3月31日(2.5年間)

勤務場所市立保育所(松戸市内17カ所)他

受験資格昭和33年4月2日以降に生まれた人(保育士・看護師は有資格者)

受験案内書配布場所市ホームページでダウンロードまたは保育課、各支所、ハローワーク松戸で

試験日8月21日(日)

試験会場市役所



市ホームページ

職種	募集人数	1日当たりの勤務時間	月額給与(地域手当込み)	賞与	雇用保険	健康保険	厚生年金
保育士	10人程度	6.25時間	178,674円~(昇給制度あり)	4.3月分	○	○	○
	20人程度	6.25時間(朝夕2回勤務)					
保育従事職員	10人程度	4時間(朝夕2回勤務)	90,580円		×	×	×
	20人程度	6時間(朝夕2回勤務)	135,872円		○	○	○
	10人程度	3時間(朝夕2回またはいずれか1回勤務)	67,936円		×	×	×
看護師	若干名	6.25時間	200,427円~(昇給制度あり)		○	○	○

※詳細は受験案内書をご覧ください。

※賞与は令和4年度予定。

☎8月5日(金)〔消印有効〕までに、郵送で〒271-8588松戸市役所保育課(☎366-7351)へ

平和パネル・ポスター展

☎総務課 ☎366-7305

日時①7月22日(金)~28日(木)10時~16時②8月1日(月)~15日(月)8時30分~17時(平日のみ) ※7月中旬ごろから市ホームページでも掲載します。

会場①アーツポットまつど(キテミテマツド9階)

②市役所1階連絡通路

内容原爆写真、サダコと折り鶴ポスター、ユニセフの活動、市出身知覧特攻隊員遺書など



市ホームページ

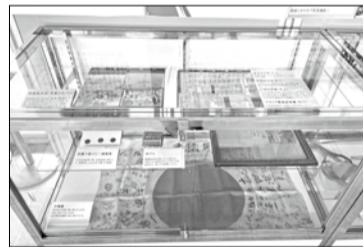

市民から寄贈された戦中・戦後の資料、物品

流通経済大学 海の日アートフェス

さまざまなかたちの“アート(芸術)”が流経大のキャンパスに集結! ショーやパフォーマンス、SDGsに関連した作品展示やワークショップ(体験会)などが楽しめる一般向けのイベントです。学生と一緒に楽しく、見て、聞いて、触れてみませんか。

日時7月18日(祝)10時~16時(予定)

会場同大学新松戸キャンパス

内容●プロのアナウンサーによる声のパフォーマンス●コンテンポラリーダンス●障害者チアリーディング●おもちゃを再利用したアート作品や障害者アーティストの迫力ある絵画の展示など

費用無料

☎同大学総務課 ☎340-0001

※詳細は同大学ホームページをご覧ください。



同大学ホームページ

掲 示 板

市などからのお知らせをお伝えするコーナーです。協働は協働事業です。
 日…日時、日程 会…会場 内…内容 講…講師 対…対象 定…定員 持…持ち物
 費…費用(記載がないものは無料) 申…申し込み先 問…問い合わせ先

お知らせ

図書館古ヶ崎分館はバリアフリー化改修工事のため臨時休館します

休館期間 8/1(月)～R5/3/31(金) 同分館の返却ポストは7/31(日)17時まで利用できます。休館中はちば電子申請サービスで予約本の受け取り希望館を登録してください。問 市立図書館 ☎365-5115



ちば電子申請サービス

今年度の松戸市消防団夏季特別訓練大会は代替訓練を実施します

競技形式の大会は開催しません。問 消防総務課 ☎363-1116

令和4年度版ながいき手帳を発行しました

配布場所 高齢者支援課、各支所など ※市ホームページでダウンロード可。問 同課 ☎366-7346



市ホームページ

7/10日～19日は夏の交通安全運動期間

スローガン 自転車も ルールを守る ドライバー 重点目標 ●自転車の安全利用の推進 ●飲酒運転や速度超過など悪質な危険な運転の根絶 ●子どもや高齢者をはじめとする歩行者の安全確保 ●後部座席を含めた全ての座席のシートベルトとチャイルドシートの正しい着用の徹底。問 市民安全課 ☎366-7341、松戸警察署 ☎369-0110、松戸東警察署 ☎349-0110

7月は「社会を明るくする運動」強調月間

犯罪や非行をした人の立ち直りについてみんなで考え、犯罪や非行が起きない社会をつくりましょう。問 同運動松戸地区推進委員会事務局(地域福祉課内) ☎366-3019

7月上旬に介護保険料額決定通知書兼特別徴収開始通知書を発送します

65歳以上で、現在介護保険料を特別徴収(年金天引き)している人または8月・10月から特別徴収に変更になる人 ※介護保険料の納付方法は自分で選択できません ※新型コロナウイルス感染症の影響で令和4年中の収入が著しく減少した人は、減免または徴収猶予が認められる場合があります。詳細はお問い合わせください。問 介護保険課 ☎366-7370

文化ホール(展示)の使用受け付け

7/13(水)10時30分から 会 同ホール 区画の種類 市民ホール(300㎡)、ギャラリー1～3(150㎡) 使用期間 10/1(土)～12/28(水)(除外日あり) 持 使用料、社会教育関係団体登録証(該当団体のみ) 問 社会教育課 ☎367-7813

松戸都市計画決定・変更案の縦覧

縦覧期間 7/1(金)～15(金)まで各8時30分～17時(平日のみ) 縦覧場所 ①街づくり課 ②都市計画課 縦覧内容 ①第一種市街地再開発事業 ②用途地域、高度利用地区、防火地域および準防火地域(北小金駅南口東地区) 意見書の提出方法 7/15(金)[消印有効]までに、住所・氏名・電話番号・意見を記入して、直接または郵送で①街づくり課(☎366-7376) ②都市計画課(☎366-7372)へ

松戸都市計画下水道変更案の概要縦覧と公聴会

縦覧期間 7/1(金)～15(金)8時30分～17時(平日のみ) 縦覧場所 下水道整備課 公聴会日時 8/27(土)10時30分 ※公述申出がない場合は中止 会 新松戸市民センター 対 市内在住(法人可) 公述の申出方法 下水道整備課(☎366-7361)へお問い合わせください

大規模小売店舗の変更届出の縦覧と意見書の提出

縦覧・意見書の提出期限 9/26(月) 縦覧場所 商工振興課 対象店舗 安蒜ビル、松戸ビル、松戸ビル新館 問 同課 ☎711-6377

生活保護高齢者訪問員(会計年度任用職員)募集

任用期間 8/1～R5/3/31 勤務日数 平日週4日 勤務時間 9時～17時 業務内容 高齢者の生活保護受給者宅を訪問し、生活状況を把握(公共交通機関・電動自転車を使用)、簡易なパソコン操作 応募資格 精神保健福祉士、ケアマネージャー、社会福祉士、社会福祉士またはこれに準じると判断される人 募集人数 1人 時給 1,460円(期末手当あり、社会保険・雇用保険加入) 申 電話またはFAXで生活支援二課 ☎704-3986、☎704-3985へ

環境審議会公募委員を募集

委嘱期間 10/1～R6/9/30 対 他の公募委員を務めていない市内在住の20歳以上 定 2人以内(書類選考) 申 8/3(水)[必着]までに、「環境への負荷の少ない社会の形成に向けた取り組み」など環境に関するレポート(1,000字程度、書式自由、返却不可)と、件名「公募委員応募」・住所・氏名・年齢・電話番号を記入して、郵送またはEメールで〒271-8588松戸市役所 環境政策課 ☎mckankyou@city.matsudo.chiba.jp(☎366-7089)へ

借金の返済で悩んでいる人へ

解決のための助言を行い、必要に応じ法律専門家を紹介します(秘密厳守) 受付時間 平日8時30分～12時、13時～16時30分 問 財務省千葉財務事務所 多重債務者相談窓口 ☎043-251-7830

7月の松戸競輪開催日程

場外開催 1(金)取手(FI)・平塚(FII)ナイター・ガールズケイリン)、1(金)～3(日)小松島記念(GIII)、3(日)～5(水)弥彦(FII)、4(月)～6(水)防府(FI)、7(木)～10(日)福井記念(GIII)、8(金)～10(日)富山(FI)、16(土)～18(日)玉野(サマーナイトフェスティバルGII)ナイター・宇都宮(FI)・富山(FII)、23(土)～26(水)佐世保記念(GIII)、25(月)～27(水)小田原(FI)、27(水)～29(金)岸和田(FI)、28(木)～31(日)弥彦記念(GIII)、30(土)～8/1(月)京都市向日町(FII) 問 公営競技事務所 ☎362-2181

講座・講演・催し

(株)セブン-イレブン・ジャパン シニアお仕事説明会

市と協定を結び、高齢者の見守りや雇用促進などを行う同社が、店舗で行うレジ接客などの仕事説明・個別相談を行います。日 ①7/6(水)②7/27(水)各10時～11時30分 会 ①六実②明各市民センター 対 おおむね60歳以上 定 各先着10人程度 申 電話で高齢者支援課 ☎366-7346へ

(公社)松戸市シルバー人材センター入会説明会

日 7/11(月)・25(月)各10時から 会 シニア交流センター 対 臨時的・短期的または軽易な就業を希望する市内在住の60歳以上 定 各先着30人 申 申し込みフォームまたは電話で同センター ☎330-5005へ



申し込みフォーム

自転車かごカバーや自転車盗・空き巣対策グッズを配布

カバーを取り付ける自転車でお越しください(その場で取り付け、1人1個)。電話で詐欺撃退機器などを展示する他、移動交番車で警察への手続きや相談などもできます。日 7/15(金)10時～10時30分〔雨天中止〕 会 前田公園(上本郷)、北丘第2公園(五香) 定 各先着100人 問 市民安全課 ☎366-7285

シティー・ミニコンサート「チェロで奏でる名曲の調べ」

日 7/20(水)12時15分～12時45分(11時30分開場) 会 市議会議場 曲 幻想小曲集(シューマン)、タイスの瞑想曲(マスネ)他 演奏者 石崎翔子(チェロ)、和田萌子(ピアノ) 定 先着80人 申 7/8(金)までに、ちば電子申請サービスまたは往復はがきに郵便番号・住所・氏名(ふりがな)・年齢・電話番号・返信用宛名を記入して、〒271-0092松戸市松戸1307の1松戸ビルディング4階 社会教育課(☎367-7813)へ ※一時預かりあり(6カ月～未就学児、定員あり、ちば電子申請サービスで要申込) ※定員に満たない場合は、7/11(月)から電話受け付け



ちば電子申請サービス

会議

庁舎整備検討委員会

日 ①7/5(水)18時～20時②7/11(月)14時～16時 会 オンライン開催(傍聴は①議会棟3階特別委員会室②市民サロン) ※傍聴定員など詳細は市ホームページをご覧ください。問 オフィス・サービス創造課 ☎701-8611



市ホームページ

農業委員会総会

日 7/8(金)15時から 会 市役所新館7階大会議室 傍聴定員 先着5人(当日14時40分から会場前で受け付け) 問 同委員会事務局 ☎366-7387



地区意見交換会

各地区で町会・自治会長の皆さんと市長が懇談します。時間 ①③10時から②④⑥13時30分から⑤14時から 申 各締め切りまでに、電話で各傍聴申し込み先へ

日程	地区	会場	傍聴申し込み先	締め切り日
① 7/26(水)	明第2東	中央保健福祉センター	市民自治課 ☎366-7318	7/19(水)
	東部	東部市民センター	東松戸支所 ☎703-0610	
③ 7/28(木)	小金原	小金原市民センター	小金原支所 ☎344-4151	7/21(木)
	明第2西	古ヶ崎市民センター	市民自治課 ☎366-7318	
⑤ 8/1(月)	馬橋西	馬橋市民センター	新松戸支所 ☎343-5111	7/25(月)
⑥ 8/2(水)	明第1	稔台市民センター	市民自治課 ☎366-7318	7/26(水)

※この他の9地区は、10月～11月に開催予定。

夏の青少年教室 **要申込**

新型コロナウイルス感染拡大防止のため、3密を避けるなど十分に対策を講じて講座を実施します。

各講座の締め切り日〔必着〕までに、ちば電子申請サービスまたは直接（はがき持参）、往復はがきに教室名・住所・氏名（ふりがな）・性別・学校名・学年・電話番号・返信用宛名を記入して、〒270-0035松戸市新松戸南2の2 青少年会館（☎342-9930）へ ※はがきは、1教室につき1枚必要。



ちば電子申請サービス



種類	教室名	日時	会場	講師	対象(市内在住・在学)	定員(抽選)	費用	締切日	
文化	カヌーに乗って江戸川探検	7/23(土)、8/6(土) 9:30~12:30〔荒天中止〕	江戸川河川敷 (上葛飾橋下)	NPO松戸市カヌー協会	小学4年~中学生 ※小学生は保護者の送迎が必要。	各20人	2,000円	7/11(月)	
	松戸のお宝☆文化財めぐりバスツアー ~親子で学ぶ松戸の歴史&かやぶき古 民家で竹紙作り体験~	7/27(水)9:00~16:00	市内文化財 (市役所集合)	文化財保存活用課職員	小学3年~中学生と その保護者	8組	無料	7/12(火)	
	声でお仕事☆声優を体験!〔全5回〕	7/28~8/25(木) 10:00~12:00	青少年会館	合同会社 NOBLESSÉwww・ 瀬戸川D太一氏	小学5年~6年生	10人	無料	7/13(水)	
自然・科学	セミの羽化を観察しよう	7/28(木)18:00~19:30 〔雨天時7/29(金)に延期〕	新松戸市民センター 新松戸中央公園	高校講師・小野 梢氏	小学生とその保護者	10組	無料	7/ 7(木)	
	鳴く虫とコウモリを観察しよう!	8/24(水)・29(月)18:00~19:30 〔雨天時8/25(木)・30(火)に延期〕	江戸川河川敷 (樋野口川の一里塚集合)	プロナチュラリスト・ 佐々木洋氏	小学生の親子	各20組	無料	8/ 9(火)	
音楽	沖縄三線を奏でよう☆〔全3回〕	7/29(金)~7/31(日) 各10:00~11:30	青少年会館	沖縄三線唄者・ 宮里英克氏	小学4年~中学生	10人	無料	7/15(金)	
工作	ベトナムをクイズで知ろう&折り紙で アオザイを作ろう!	8/3(水)10:00~11:30	青少年会館	市国際交流員・ チュオン・トウイ・ラン氏	小学1年~3年生	30人	無料	7/19(火)	
	レジンでキーホルダーをつくろう☆	8/4(木) 10:00~11:30、13:00~14:30		レジン講師・ 早見雅美氏	小学2年~6年生	各24人	300円	7/20(水)	
	夏のレザークラフト体験 ~お財布とミニチャームを作ってみよう! ~	8/16(火)11:00~12:00、 13:30~14:30、15:15~16:15		ももはら靴工房・ 桃原佐和氏	小学3年~5年生	各10人	無料	8/ 1(月)	
	徳川アイスを作ろう!	8/18(木)9:45~12:30		①戸定歴史館・市民会館 ②オンライン	武蔵野調理師専門学校 講師・田島加寿央氏	小学生とその保護者	①20組	①300円 ②無料	8/ 3(水)
	布をつまんで作る!?つまみ細工教室	9/10(土) 13:00~14:30、15:30~17:00		青少年会館	つまみかんざし彩野・ 藤井彩野氏	小学3年~中学生	各24人	300円	8/26(金)
スポーツ・ダンス	初めてでも楽しい! 本格ダーツ教室	①8/13(土)②8/14(日)各13:00 ~15:00、15:30~17:30	青少年会館	ダーツ講師・ 熊木祐介氏	①小学3年~4年生 ②小学5年~6年生	各14人	無料	7/29(金)	
	キッズ☆ヒップホップダンス 〔全11回〕	9/2~10/28(金)、 11/2(水)各19:15~20:15 ※11/3(祝)発表。		(株)One play.	小学3年~6年生	30人	無料	8/18(木)	

夏休み親子消費者教室 受講生募集 **要申込**



①エシカルライフはじめの一歩 ~楽しく作ろう!マイ・エコバッグ~

日程7月22日(金) 会場ゆうまつど 講師 コープみらいエコサポーター
持ち物筆記用具、エプロン 費用1組600円 ※子2人の場合は900円。

②こども電気教室~クリップモーター作りに挑戦!~

日程7月26日(火) 会場 勤労会館 講師 (一財)関東電気保安協会スタッフ
持ち物筆記用具、単3電池1本 ※子2人の場合は単3電池2本
費用無料

③冷熱実験・マイナス162℃の不思議な世界を体験してみよう!

日程7月29日(金) 会場ゆうまつど 講師 京葉ガススタッフ
持ち物筆記用具 費用無料

④親子で学ぶお金の教室~お金を上手につかうには?~

日程8月2日(火) 会場ゆうまつど 講師 日本消費生活アドバイザー・コン
サルタント・相談員協会 (NACS)・早野木の美氏 持ち物筆記用具
費用無料

共通時間10時~12時 対象 小学3年~6年生とその保護者
定員①20組②~④各15組 (抽選、1組3人まで) ※要マスク着用。
※一時保育あり (0歳6カ月~小学2年生、各先着3人、当選後に要申込)。
7月11日(月)〔必着〕までに、ちば電子申請サービスまたは往復は
がき (1組に1枚) に希望教室名、住所、参加者全員の氏名 (ふりが
な)、子の年齢・学年、電話番号を記入して、〒271-8588松戸市役
所 消費生活課「夏休み親子消費者教室」係 (☎366-
7329) へ
※1枚のはがきで複数教室応募可。抽選結果は7月13日(水)
以降に通知。定員に満たない場合は7月15日(金)から電
話で受け付け。



ちば電子申請サービス

青少年会館で“やりたい”を形に★ 自由にPlan&Try! **要申込**

8月12日(金)に行う小学生向けイベント『夏休みは遊びの基地・青少年会館へ』の企画運営や、その後の夏休み期間に自分たちがやってみたいことを自由に企画・実施してみませんか。

日時7月23日(土)15時~17時 ※以降、まずはイベントに向けて7月下旬~8月上旬の間に3~4回程度集まり、イベントに向けて企画・準備を進めます。

会場同館 対象 中学~大学生 (市内在住・在学優先)
講師 だいき松戸!子どもフェスティバル実行委員会 費用無料
7月20日(木)までに、ちば電子申請サービスまたはEメールに件名「自由に企画 小学生向けイベント」・住所・氏名 (ふりがな)・性別・年齢・電話番号を記入して、青少年会館 ☎ mcseishounenkaikan@city.matsudo.chiba.jp (☎342-9930) へ



ちば電子申請サービス

リモート開催

夏休みにモーター工作にチャレンジ! **要申込**

昨年に続き、夏休み「親子モーター工作教室」をリモートで開催します。夏休み期間だけアクセスできるサイトを見ながら、工作にチャレンジしてみませんか。

対象 市内在住の小学4年~6年生
定員 200人 (抽選)

※7月下旬までに、工作キットをご自宅へ郵送します。
7月マブチモーター(株)ホームページをご覧ください



同社ホームページ

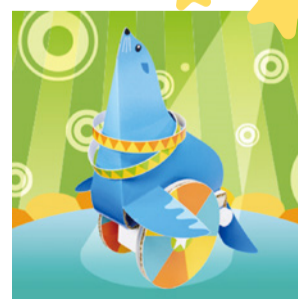

今回の工作
“きまぐれアシカの輪なゲーム”



参加費無料!

目指せ未来のクリエイター!
応募者全員に**参加賞**あり!

自慢のゲーム・アプリでコンテストに挑戦しよう!

MATSUDO KIDS プログラミングコンテスト2022 要申込

團にぎわい創造課 ☎366-7327

コンテンツ産業を応援する市と、プログラミング教室を運営する(株)CA Tech Kids が連携して、小・中学生対象のプログラミングコンテストを開催します。ゲームやアプリなど、自分で開発したオリジナル作品をご応募ください。

対象市内在住・在学の小・中学生
※詳細は同コンテストホームページをご覧ください。
團9月30日(金)までに、同コンテストホームページで



同コンテストホームページ

謎解き!

チーバくんのまち探検! in とうかつ

團千葉県東葛飾地域振興事務所企画課 ☎361-2175

松戸市内の対象施設は「**東葛飾合同庁舎**」「**戸定邸** (月曜定休)」「**ユーカリ交通公園**」だよ!



松戸・野田・柏・流山・我孫子・鎌ヶ谷市内の計13施設に隠されたパネルを探して、謎解きに挑戦しよう! 正解した問題の数に応じて、抽選ですてきな賞品をプレゼントします。

開催期間8月31日(水)まで

賞	賞品	当選者数
A賞 (全問正解)	NECグリーンロケッツ東葛サイン入りホッケーシャツ	10人
B賞 (12問正解)	東葛地域各市特産品詰め合わせ (4,000円相当)	24人
C賞 (8~11問正解)	チーバくん特製QUOカード (3,000円相当)	30人
D賞 (4~7問正解)	チーバくんグッズ詰め合わせ (2,000円相当)	40人
E賞 (1~3問正解)	チーバくん缶バッジ	50人

團9月14日(水) [消印有効] までに、郵送でパンフレット付属のはがきを送付または県ホームページで

※パンフレットは県ホームページでダウンロードできる他、東葛飾地域振興事務所、各市役所、パネル設置場所などで配布しています。 [県ホームページ](#)





千葉県マスコットキャラクター・チーバくん

プログラミングを学ぼう!

小学生 プロ仕様の機材で体験できる!
プログラミング教室 要申込

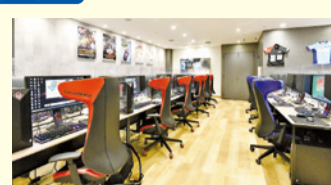
ゲームソフト「マイクラフト」でプログラミングを体験しよう!
日時7月16日(土)・17日(日)各10時~12時、13時~15時 **会場**ジェクサー・eスポーツステーション JR松戸駅店 **講師**同店スタッフ **対象**市内在住・在学の小学生(付き添い1人まで) **定員**各先着10人 **費用**無料
團7月15日(金)までに、直接または電話で同店 ☎701-7531 (10時~19時)へ
團にぎわい創造課 ☎366-7327



小学生 子ども向けプログラミング教室
コーダー道場まつど 要申込

無料の子ども向けプログラミング道場です。奇数月の第1土曜日に開催しています。
日時7月9日(土)13時30分~15時30分 **会場**松戸観光案内所(松戸駅下車) **対象**マウス操作ができる小学生(要保護者同伴) **持ち物**ノートパソコン(貸し出しあり) **定員**先着8人 **費用**無料
團Code for Matsudoホームページで
團にぎわい創造課 ☎366-7327



小学生~高校生 **プログラミングカフェ**

(株)Cygamesの協力を得て、松戸地区の中高生の居場所で開設しているプログラミングができるフリースペースです。
日時毎週土・日曜各11時~17時 **会場**中高生の居場所松戸地区「Popcorn Matsudo」(文化ホール内) **対象**小学生~高校生
團子どもわかもの課 ☎366-7464
同カフェ ☎090-9397-4830 (開館日のみ)





同団体ホームページ

NAOKO SPACE PLANETARIUM

市民会館プラネタリウム室

團同館 ☎368-1237

特別投影 **キッズ・デー★たなばた**
日時7月2日(土)・3日(日)各10時30分、11時30分、13時30分、14時30分、15時30分 (各30分)
内容星空紹介と七夕まつわりの物語

7月の番組
投影日土・日曜、祝日、7月21日(水)以降の水・木曜





キッズ&ジュニアアワー **南斗と北斗の仙人**
時間10時30分(土・日曜、祝日のみ)、13時30分(水・木曜のみ)、14時30分(各20分) ※2日(土)・3日(日)終日、9日(土)・30日(土)10時30分の回は休演。
内容星と星座まつわりの子ども向けのやさしいお話

一般投影 **星占いの星座~太陽がめぐる12の星座~**
時間11時30分(文字解説付き、土・日曜、祝日のみ)、15時30分(各40分)
※2日(土)・3日(日)終日、9日(土)・30日(土)11時30分の回は休演。
内容黄道十二星座まつわりのお話と星空紹介

共通 **定員**各先着80人 **費用**各50円(65歳以上、中学生以下、障害者手帳などを持つ人とその人1人につき付き添いの1人は無料。年齢を確認できる物の提示が必要)
團投影開始30分前から同館2階で受け付け

親子天文教室工作 **地球と月のメジャーボックス** 要申込
日時7月29日(金)①10時30分~12時②14時~15時30分
内容天体観測の際に月と地球の距離を測れるメジャーを作成(1組1つ、刃物使用) **対象**小学生とその保護者(1組3人まで、①は市内在住者のみ) **定員**各30組(抽選) **費用**無料
團7月8日(金)17時までに、市ホームページの申し込みフォームで [市ホームページ](#)

来場した子どもには「たなばためりえ」をプレゼント!



夏休み親子ごみツアー

(施設見学) 要申込

8月①8日(月)②23日(火)各8時50分市役所地下玄関集合、12時15分解散

見学施設①日暮クリーンセンター、民間資源化施設、和名ヶ谷クリーンセンター②松戸市リサイクルセンター、和名ヶ谷クリーンセンター **対象**市内在住の小学3年以上とその保護者(乳幼児不可) **定員**各先着20人(参加者が10人未満の場合は中止) **費用**無料
團①7月22日(金)②8月5日(金)までに、電話で廃棄物対策課 ☎704-2010へ



松戸市ごみ減らしシンボルキャラクター・フリックルちゃん

青少年健全育成講演会

街で出会う子どもたち ~非行と虐待を巡って~

近年の非行や問題行動を起こす少年・少女について、非行と虐待の関係から理解を深めます。

日時7月16日(土)13時~15時(12時30分開場) **会場**市民劇場 **講師**千葉大学大学院社会科学研究院教授・後藤弘子氏

定員先着300人(席数を制限する場合あり) **費用**無料
團子どもわかもの課 ☎366-7464
※一時預かりあり(6カ月~小学2年、先着5人、電話で同課へ要申し込み)。



後藤弘子氏

詳細は、各行事のお問い合わせ先にご確認いただくか、市ホームページ(右記QRコード)をご覧ください。

市民なら誰でも気軽に受講できます 市内ソフトバンクショップで 無料スマホ講座スタート！**要申込**

圏情報政策課デジタル戦略担当室 ☎710-8810

ソフトバンク㈱と市の協定に基づき、市内のソフトバンクショップでスマホアドバイザーによる市民向けの講座が始まりました。

年齢に関わらず、スマートフォンを持っていなくても、家族・友人などグループ単位でも受講できます。これを機会に、便利なスマートフォンを使ってみませんか。

実施講座

- 基本的な操作 ●初めてのスマートフォン体験など
- 便利な使い方 ●アプリでネットショッピング ●スマホ決済の使い方など
- 松戸市独自オリジナル講座 ●市公式ホームページの活用 ●市公式SNSの活用

実施店舗

店舗名	住所	電話番号
松戸東口	松戸1178 イセウビル4階	360-7731
新松戸	新松戸南1の377	309-5151
東松戸	東松戸3の5の18 LE・ZINDE1階	312-9888
松戸二十世紀が丘	二十世紀が丘丸山町8	712-0085

※7月1日現在、市内8店舗中4店舗で実施しています。最新の実施状況は市ホームページをご覧ください。

※店舗によって定休日異なります。各店舗に事前にご確認ください。



対象市内在住の人（同行者は市外在住も可） ※ソフトバンクと契約している必要はありません。定員各回3~4人（店舗により異なります）

圏受講の前日までに、電話で各実施店舗へ

地域に貢献しながら、無理なく元気に介護予防

介護支援 ボランティア募集 **要申込**

市内の福祉施設などでボランティアを行う高齢者を募集しています。社会参加・地域貢献を行いながら介護予防にもつながります。

活動時間に応じて貯めたポイントを、お金や商品に交換することができます。興味がある人はぜひ登録説明会にご参加ください。

ボランティアを行う施設 高齢者施設、障害者施設、放課後児童クラブなど

内容 レクリエーション・行事の指導・補助、散歩など移動の補助、会話・朗読・話し相手、配膳・お茶出し、寝具・洗濯物の整理・清掃など

ポイントの交換 先年間最大5,000円の交付金または障害者就労施設などが製作した商品

対象 市内在住の65歳以上

登録説明会

日時	会場
7/15(金) 13:30~14:30	東部市民センター
8/26(金) 10:30~11:30	小金市民センター
9/15(木) 13:30~14:30	馬橋市民センター
10/14(金)	新松戸市民センター

持ち物

筆記用具
各開催日前日までに、電話で（社福）松戸市社会福祉協議会ボランティア推進課 ☎362-5963へ



無料

高齢者も楽しく学べる！オンライン体験講習会 **要申込**

高齢者がコロナ禍でも安心して交流できるよう、オンラインでのテレビ通話などの使い方を学べる講習会を実施します。申し込むには事前説明会への参加が必要です。

※講習会は千葉大学予防医学センターと市の共同プロジェクトである「松戸プロジェクト」の一環として行われます。効果検証のためのアンケートを講習会の前後に行いますので、ご協力ください。

講習会期間 8月~12月の間の5~7週間程度 ※グループに分けて、時期をずらして実施します。

講習会の内容

初回の講習 ●タブレットなどの基本操作 ●文字の入力 ●コミュニケーションツールなどの使い方

2回目以降 自宅で講師のサポートを受けながら、オンライン上での旅行・体操などさまざまなイベントを通じて他の参加者と交流

※オンラインでの活動内容はグループによって異なります。

対象 市内在住の65歳以上の個人または3人以上の団体

持ち物 タブレット、スマートフォンなど個人所有の端末

※端末を持っていない人には、タブレットを貸し出します。

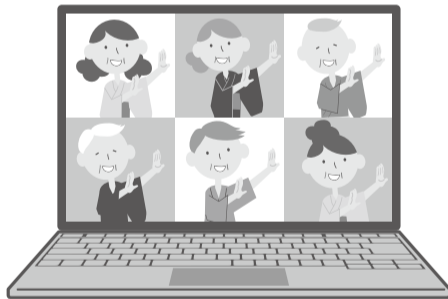

事前説明会

日時	会場
7/11(月)	10:00~11:30 小金市民センター
	14:00~15:30 明市民センター
7/14(木)	10:00~11:30 勤労会館
	13:00~14:30 勤労会館
7/22(金)	10:00~11:30 八柱市民センター
	14:00~15:30 東部スポーツパーク
7/30(土)	10:00~11:30 新松戸市民センター
	14:00~15:30 市民会館

※会場の参加人数により、別の会場での参加をお願いする場合があります。

圏電話またはEメールに件名「オンライン体験講習会事前説明会申込」、氏名または団体名、年齢（個人の場合のみ）、電話番号、希望日時を記入して、地域包括ケア推進課地域支援担当室 ☎702-3652、mckaigoyobou@city.matsudo.chiba.jpへ
※個人所有の端末を使用する場合は団体申込不可。



定期連載コラム vol.6

コロナ下の活動自粛で 高齢者の健康が危ない!?

「通いの場」を支え、育てる「パートナー」

平成28年に松戸プロジェクトの一環として、社会参加による介護予防を目的に高齢者の「通いの場（元気応援くらぶ）」の立ち上げと活動支援が始まりました。住民自身が主体的に運営し、人とのふれあいや介護予防の場となる「通いの場」は、今後のさらなる地域づくりの土台（プラットフォーム）の役割も担える可能性があります。

松戸プロジェクトにおける、介護予防を推進していくためのボランティア「パートナー」の役割の一つは、「通いの場」という小さなプラットフォームを育て、そのつながりを形成していくことです。

現在、パートナーは自分の得意なことを活かしな

がら、「団体運営支援」「情報発信・広報」「オンライン推進」「事業者・専門団体の連携支援」の4つのチームに分かれ活動をしています。パートナーの具体的な活動について、説明会を実施します。ボランティアとして何か活動をしたいと考えている皆さん、ぜひご参加ください。

説明会

日時 7月24日(日)14時~16時 会場 市民会館

圏電話またはEメールに件名「パートナー説明会申込」、氏名、電話番号を記入して、同課同担当室 ☎702-3652、mckaigoyobou@city.matsudo.chiba.jpへ



「通いの場」で講師がオンライン指導

グリーンスローモビリティ地域推進事業 公募説明会を開催します

市では、地域での買い物やグループ活動、イベントなどさまざまな地域の活動に活用できる「グリーンスローモビリティ」の導入を進めています。今年度の事業にご協力いただける皆さんを公募します。詳細は市ホームページをご覧ください。

日時 7月7日(木)14時～16時

会場 市役所議会棟3階特別委員会室 (オンライン参加可)

公募対象 ①通年で運行する地域

②4週間実証調査する地域

③運用の支援・協賛などの協力者

7月5日(火)17時までに、電話、FAXまたはEメールで地域包括ケア推進課地域支援担当室 ☎702-3652、FAX 366-7748、✉mckaigoyobou@city.matsudo.chiba.jpへ



市ホームページ

日常生活で使える手話表現を学びませんか 市民向け手話講習会 要申込

8月9日(火)15時～16時30分

会場 ふれあい22 対象 市内在住・在勤 定員20人程度(抽選) 費用無料
 申込はがきに住所・氏名(ふりがな)・年齢・職業・電話番号・FAX番号を記入して、郵送で〒271-8588松戸市役所 障害福祉課(☎366-7348、FAX 366-7613)へ

働くことに踏み出せない家族がいる人へ 家族のための就職支援説明会 要申込

まつど地域若者サポートステーション(まつどサポステ)ができる支援をご紹介します。家族だけで悩まずに、ぜひご相談ください。

日時 7月5日(火)13時30分～14時、7月23日(土)10時30分～11時

会場 まつどサポステ(松戸商工会議所別館2階)

対象 働くことに悩んでいる無職または雇用保険未加入の15歳～49歳の家族 定員各先着4人 費用無料

申込電話でまつどサポステ ☎703-8301へ(月曜～土曜9時30分～16時30分)

救急医療体制 ※かかりつけ医・薬局をもちましよう。

テレホン案内サービス ☎366-0010 平日16時30分～翌日9時
 休日と土曜 9時～翌日9時

※当日案内への切り替えを毎朝8時45分～9時の間に実施(当日の医療機関(待機病院、休日在宅当直医、夜間小児急病センター、休日土曜日夜間歯科診療所など)を案内)。

健康ファイル

まつど健康マイレージ付与... **マイル**

介護予防は笑いから「落語で介護予防」

日時 7月20日(水)13時30分～15時 会場 小金原市民センター

内容 落語と体操 定員先着30人 費用200円

申込電話で同センター ☎344-8268へ

麻しん・風しん(MR) ①第1期②第2期予防接種を受けましょう

対象 ①1歳～2歳未満 ②平成28年4月2日～平成29年4月1日生まれ

※②の対象者には、4月初旬に通知を送付済み。無料接種期間令和5年3月31日(金)まで ※麻しん・風しんの両方にかかった人は接種不要です。

持ち物 予防接種券、母子健康手帳、健康保険証、子ども医療費助成受給券 ※予防接種券を持っていない人は、直接(即日発行)または電話(後日郵送)で健康推進課に申し込んでください。

申込電話で同課予防衛生班 ☎366-7483

千葉県後期高齢者医療制度加入者は健康診査を無料で受診できます 要申込 **16マイル**

対象者には受診券を送付しています。ぜひご利用ください。

受診期間 令和5年3月31日(金)まで 持ち物 千葉県後期高齢者医療被保険者証、受診券(黄色)

申込電話で受診券に同封の一覧に記載された市内委託医療機関へ

☎国民健康保険コールセンター ☎712-0141

特定保健指導を受けてもっと元気、ずっと健康に!

要申込 **16マイル**

生活習慣病の兆候が出始めた人は、特定保健指導を受けて改善に取り組みましょう。保健師・管理栄養士などの専門職が効果的な取り組みを支援します。

対象 国民健康保険加入者で、特定保健指導の利用案内が届いている人

※服薬中の人を除く。費用無料

申込電話で委託事業者から送付される利用案内をご覧ください

☎国民年金課健診班 ☎366-1121

高齢者いきいき安心センター (地域包括支援センター)の催し

日…日時、日程 会…会場 内…内容 講…講師 対…対象(記載がないものはどなたでも) 定…定員
 持…持ち物 費…費用(記載がないものは無料) 申…申し込み先(記載がないものは当日会場)
 問…問い合わせ先 **マイル**…まつど健康マイレージ付与

明第1 ☎700-5881 FAX 700-5567

介護者のつどい

日 7/9(土)10時～11時30分 会 勤労会館 対 家族の介護をしているまたは経験がある人 定 先着8人 申 電話またはFAXで

本庁 ☎363-6823 FAX 710-7198

体操教室 **6マイル**

日 ①7/8(金)10時～11時 ②7/22(金)14時～15時 会 ①柿ノ木台公園体育館 ②ゆうまつど 内 座ってできるストレッチや脳トレ 対 おおむね65歳以上(同地区優先) 定 先着①20人②15人 持 ①のみ上履き 申 7/4(月)～①7/6(水)②7/20(水)の間に、電話またはFAXで(7/4(月)は10時から)

自分の身を守るための勉強会

日 7/12(火)10時～11時 会 ゆうまつど 内 電話で詐欺の対応・対策 講 松戸警察署職員 対 市内在住の65歳以上 定 先着20人 持 筆記用具 申 電話またはFAXで

東部 ☎330-8866 FAX 330-8867

認知症予防教室(全3回) **6マイル**

日 7/5(火)・12(水)・19(木)各14時～15時30分 会 二十世紀が丘市民センター 対 同地区優先 定 先着20人 申 電話またはFAXで

矢切 ☎710-6025 FAX 710-6027

矢切いきいきライフ応援クラブ(体操教室) **6マイル**

日 ①7/11(月)10時～11時 ②7/12(火)③7/19(火)各13時30分～14時30分 会 ①矢切公民館 ②③まつど市民活動サポートセンター 対 おおむね65歳以上 定 各先着25人 持 ③のみ上履き 申 7/1(金)9時から、電話またはFAXで

馬橋 ☎374-5533 FAX 374-5501

介護予防教室 **6マイル**

日 ①8/2(火)②8/9(火)各13時45分～15時30分 会 ①馬橋東 ②八ヶ崎各市民センター 対 65歳以上(同地区優先) 定 先着①20人②25人 申 7/1(金)9時から、電話で

新松戸 ☎346-2500 FAX 346-2514

初めてのZoom(オンライン)講習

日 7/12(火)10時～11時30分 会 新松戸市民センター 定 先着15人 申 電話またはFAXで

花ももカフェ～地域のつどいの場～

日 7/21(木)13時30分～15時 会 新松戸市民センター 対 認知症の人とその家族・介護者など 定 先着15人 申 電話またはFAXで

馬橋西 ☎711-9430 FAX 711-9433

認知症サポーター養成講座 **6マイル**

日 7/26(火)10時～11時30分 会 馬橋市民センター 対 市内在住・在勤 定 先着15人 持 筆記用具 申 電話またはFAXで

あたまとカラダの健康体操教室(全2回) **6マイル**

日 ①8/4(木)②8/15(月)各10時～11時 会 馬橋市民センター 内 ①体操②脳トレ 対 おおむね65歳以上(同地区優先) 定 先着30人 申 電話またはFAXで

小金 ☎374-5221 FAX 349-0560

認知症サポーター養成講座&出張相談会 **6マイル**

日 7/13(水)14時～15時45分 会 小金市民センター 内 認知症の症状や原因、対応の仕方など 定 先着30人 申 電話または申し込みフォームで



申し込みフォーム

常盤平 ☎330-6150 FAX 330-6260

薬局の上手な使い方

日 7/13(水)13時～14時 会 常盤平市民センター 定 先着25人 申 電話またはFAXで



今月の相談案内

お気軽にご相談ください ★は昼休みを除く
 ※相談は全て無料です。閉庁日の相談はありません。 ※新型コロナウイルス感染拡大防止のため、日時の変更または中止とする可能性があります。

※公益通報者保護法による外部通報の受け付け・相談窓口は、広報広聴課 広聴担当室(☎366-1162)です。

相談名	日程	時間	会場	問い合わせ
市政相談・一般民事相談	(月)~(金) (原則電話のみ)	8:30~17:00★	市役所本館2階相談コーナー	広報広聴課広聴担当室
法律相談(随時予約)	第1(月)のみ (月)~(木) (第3(月)を除く)	9:00~12:00 13:00~17:00	※最終受付は、各相談の終了時間のおおむね30分前 ※法律相談は、裁判中や調停中の事件は相談できません ※不動産・登記相談の予約は、相談日の1カ月前から前日の17時まで ※税務相談の予約は、相談日の1カ月前から前々日の17時まで	一般民事相談専用 ☎366-7319(金銭・身の上・相続等の簡単な法解釈を要する相談) 法律・不動産・税務・登記相談予約 ☎366-1162 行政書士相談予約 ☎366-1162 同相談事務局・初見 ☎316-1950(予約専用(月)~(金)9時~17時)
交通事故相談	(月)~(木)	9:00~17:00★		
行政相談	第2・4(月)	9:30~12:00		
行政書士相談(予約制)	第2(木)	9:00~12:00		
不動産相談(予約制)	(水)	13:00~17:00		
税務相談(予約制)	第2(金)	13:00~17:00		
登記相談(予約制)	第3(金)	13:00~16:30		
外国人相談	English	Mon, Tue, Wed Thu, Fri	13:00~16:00 10:00~13:00	City Hall main Bld. Level2 ☎366-9151 ※Telephone consultation in English is available within the time on the left schedule. ※電話中文咨询時間表如左图 ※Your information will be strictly protected. ※咨询之事保守秘密
	中文 Chinese	星期一・二・三 星期四・五	10:00~13:00 13:00~16:00	
	Tagalog・Filipino	Tue Fri	13:00~16:00 10:00~13:00	※その他の言語については、モバイル通訳機(テレビ電話通訳)を利用して相談できます。
	建築士相談(予約優先)	第2(水)	9:00~12:00	市役所本館2階相談コーナー
住宅リフォーム相談	第3(水)	10:00~16:00		
マンション管理相談(予約優先)	第1(水)	9:00~12:00	要問い合わせ	
子育て相談	(月)~(金)	8:30~17:00	CMS ☎394-5590	子育て支援センター
			チェリッシュ・サポート・システム ☎308-5880	
			子すずめ ☎387-0124	
			あおば ☎387-5456	
			はなみずき ☎710-8070	
グレース ☎382-6182				
風の丘 ☎375-8447				
ドリーム ☎070-3935-1230				
ひとり親(就労等)相談	(月)~(金)	9:00~17:00★	子育て支援課 ☎366-7347	
婦人・DV相談	(月)~(金)	9:00~17:00	子ども家庭相談課 ☎366-3955	
家庭児童相談	(月)~(金)	9:00~17:00	子ども家庭相談課 ☎366-3941	
人権相談(予約制)	第1(月)	10:00~15:00	行政経営課相談コーナー	行政経営課 ☎366-7311
人権相談	(月)~(金)	8:30~17:15	法務局人権ダイヤル ☎0570-003-110	
無戸籍相談	(月)~(金)	8:30~17:00	市民課 ☎710-6080(無戸籍相談ダイヤル)	
消防救急相談	毎日	24時間	消防局 ☎363-1119	
消費生活相談	(月)~(金)	8:30~16:00	消費生活センター ☎365-6565	
福祉まるごと相談	(月)~(金)	9:00~16:30	地域包括ケア推進課 ☎366-1100	
福祉なんでも相談	(水) 第1・4(金) 第1(水)	10:00~15:00	社会福祉協議会	(社福)松戸市社会福祉協議会 ☎368-1333
			電話相談	六実支所
障害者相談	(月)~(金)	8:30~19:00	総合福祉会館(2階) ※訪問可	☎308-5028 FAX366-1138
			小山基幹相談支援センターおんぶ	☎712-2112 FAX712-2126
			常盤平基幹相談支援センターふれあい	☎388-6225 FAX388-6222
障害がある人や事業主からの就労相談(予約制)	(月)~(金)	9:00~18:00	障害者就業・生活支援センター ヒック・ハート松戸 ☎343-8855	
障害者虐待防止・障害者差別相談	(月)~(金)	8:30~19:00	障害者虐待防止・障害者差別相談センター(中央基幹相談支援センターCoCo内) ☎366-8376、FAX366-1138	
高齢者・障害者成年後見制度相談	(月)~(金)	9:00~17:00	松戸市成年後見相談室(中核機関) ☎702-3033	
労働相談(予約可)	(月)~(木) (第3(木)を除く)	17:00~20:00	勤労会館 ☎365-9666	
経営相談(起業を含む)(予約制)	(月)~(金)	9:00~17:00	松戸商工会議所会館	松戸商工会議所 ☎364-3111
若者の就労相談(予約制)	(月)~(土)	9:30~17:00	松戸商工会議所別館	まつどサポステ ☎703-8301
無料職業紹介所	(月)~(金)	9:00~17:00★	65歳以上	(社福)松戸市社会福祉協議会
			65歳未満	市役所本館1階 ☎365-4712 市役所本館3階 ☎366-0077
生活に困っている人の相談	(月)~(金)	9:00~17:00	松戸市自立相談支援センター(市役所本館3階) ☎366-0077	
就学・教育相談(予約制)	(月)~(金)	8:30~17:00	児童生徒課(予約専用) ☎366-7600	
青少年相談	電話 来所予約制	(水)~(土)	9:30~17:00	常盤平児童福祉課 ☎384-7867
いじめ電話相談	(月)~(金)	8:30~19:00	☎703-0602(本人・保護者対象)	
ゆうまつどこころの相談	女性対象(予約制) 男性対象(電話相談)	第1(月)~(木)	14:00~20:00	男女共同参画課(予約・相談専用) ☎363-0505
		第2~4(月)~(木)	10:00~16:00	
まつど女性就労・両立支援相談(第2(水)は起業相談も)	祝日・月末日を除く	(水)~(木)	10:00~15:00	ゆうまつど(2階) 男女共同参画課 ☎364-8783(予約優先)
		第1・3(金)	17:30~20:30	

カルチャー & スポーツ

森のホール21 チケットセンター ☎384-3331

受付時間…10時~19時
 休館日…月曜(祝・休日の場合は翌平日休館)
 ※大・小ホールは森のホール21です。
 ※完売の場合あり。 ※詳細はホームページで。
 URL: https://www.morinohall21.com/

- ◆爆生!! お笑い in 松戸
 9/4(日)11時、14時 会場大ホール 費用全席指定4,000円(当日4,300円) ※3歳以上有料、3歳未満入場不可
- ◆葉加瀬太郎コンサートツアー2022 BEAUTIFUL WORLD
 9/11(日)16時 会場大ホール 費用全席指定9,000円(当日9,500円) ※4歳以下入場不可

- ◆田原俊彦 TOSHIHIKO TAHARA DOUBLE'T' TOUR 2022 "Romanticist"
 10/7(金)18時 会場大ホール 費用全席指定7,500円 ※2歳以下1人まで膝上鑑賞可、3歳以上有料
- ◆劇団四季ミュージカル『ロボット・イン・ザ・ガーデン』
 10/9(日)17時30分 会場大ホール 費用全席指定5席9,900円、A席6,600円、B席3,300円 ※2歳以下入場不可
- ◆ディズニー・オン・クラシック まほうの夜の音楽会 2022
 11/26(土)17時 会場大ホール 費用全席指定 5席8,900円、A席7,600円、SS席12,000円 ※未就学児入場不可

森のホール21 今月の催し物			☎384-5050
日時	内容(★は有料)	問い合わせ	
2(土) 15:00	GReeeeN LIVE TOUR 2022 「GReeeeNと不思議な大脱走」 ★	ディスクガレージ ☎050-5533-0888 (平日12時~15時)	
9(土) 10:30 14:00	デリシャスパーティ♡プリキュア ドリームステージ♪ ★	劇団飛行船 ☎03-4500-6810	
16(土) 12:30 18:30	JOYSOUND presents 小山剛志カラオケ企画第12弾 「カラオケMAX」 ★	HANDS ON ENTERTAINMENT ☎info@handson.gr.jp	
18(日) 18:00	SkyPeace Tour 2022 「Grateful for」 ★	ディスクガレージ ☎050-5533-0888 (平日12時~15時)	
23(土) 11:15 13:45 16:15	しまじろう英語コンサート 夏公演 FUN AT THE SUMMER FESTIVAL! ★ ※16:15の回はスペシャルアンコールあり	英語コンサート事務局 URL: https://fag.l-tike.com/contact/0067/	
27(水) 16:30	バレエスタジオティアラ発表会6th	同スタジオ ☎080-8842-6280	
2(土) 14:00	混声合唱団 リンリーズ定期演奏会 ★	浅井 ☎090-1111-5825	
3(日) 11:30	M&M音楽教室発表会	同教室 ☎388-8466	
6(水) 13:00	懐かしの昭和歌謡コンサート ★	歌声サロンコンサート実行委員会 ☎070-8979-6526	
10(日) 14:00	礪山久理ピアノ教室発表会	いそやま ☎331-6303	
21(木) 10:30	全日本ピアノコンクール予選	同コンクール運営委員会・松戸 ☎090-9977-1751	
23(土) 17:00	小野田バレエアカデミー発表会	同アカデミー・小野田 ☎340-2246	

休館日…月曜(祝・休日の場合は翌平日休館) ※駐車場は大変混雑いたします。電車・バスをご利用ください。 ※会員先行販売で予定枚数が終了した場合、一般販売はありません。

市民会館 ☎368-1237 ★は有料

- 休館日…月曜(祝・休日の場合は翌平日休館)
- ◆黒坂黒太郎 コカリナひまわりコンサート in まつど (ウクライナの子どもたちを支援) ★
 7/10(日)13時30分
 同コンサート実行委員会・谷口 ☎090-6494-0159
- ◆松戸フラフェスティバル
 7/17(日)13時30分
 同松戸フラ協会・戸張 ☎363-7078
- ◆Dreams on Stage Vol.9
 7/31(日)16時30分
 同同団体・川津 ☎080-1195-6777

市民劇場 ☎368-0070 ★は有料

- 休館日…月曜(祝・休日の場合は翌平日休館) ※問い合わせは直接主催者へ。 ※駐車場はありません。
- ◆松戸市民劇団本公演「人生いろいろ・ハローナイツ無職旅情編」 ★
 7/2(土)15時、7/3(日)11時 費用全席自由2,000円
 同石上 ☎090-8101-9347 ※事前申込制、未就学児入場不可
- ◆百雀会 松戸舞踊会
 7/9(土)11時
 同春謡妙匠 ☎090-5404-9530
- ◆2022 ピアチェレ サマーコンサート
 7/21(木)14時
 同徳田 ☎080-3708-9201 ※事前申込制
- ◆きしきギター発表演奏会
 7/22(金)13時
 同きしきギター ☎363-5439
- ◆津軽三味線橋正範コンサート ★
 7/23(土)14時 費用全席指定4,000円
 同同コンサート製作委員会 ☎080-1098-6312

- ◆小林チェロ教室チェロコンサート
 7/24(日)15時
 同小林 ☎080-5440-2027
- ◆ピアノ発表会
 7/30(土)17時
 同笹田 ☎364-1424
- ◆リングミュージックスクール発表会
 7/31(日)14時30分(子どもの部)、18時(大人の部)
 同同スクール ☎050-5327-7782

スポーツ

※飲み物を持参してください。
 ※申し込みは全て当日会場で。
 ※記載がない場合は費用無料。
 ※スポーツ推進委員主催。

- グラウンド・ゴルフ教室(地域祭)
 7/3(日)9時~12時 会場新松戸中央公園
 同矢野 ☎090-3107-0348
- ファミリースポーツ教室(地域祭)
 7/3(日)9時~12時 会場新松戸西小学校
 同宮崎 ☎346-4327
- スポレク祭 グラウンド・ゴルフ大会
 7/10(日)9時~12時 会場六高台スポーツ広場 費用100円
 同伊藤 ☎090-8027-8076
- キンボール教室
 7/16(土)19時~21時 会場東部スポーツパーク体育館
 同岩下 ☎090-5531-8004
- 軽スポーツ・グラウンド・ゴルフ教室
 7/16(土)9時~12時 会場松台小学校
 内容カローリング、ボッチャ他
 同高橋 ☎363-3064
- 初心者グラウンド・ゴルフ教室
 7/17(日)9時~12時 会場幸谷小学校
 同倉澤 ☎347-5314

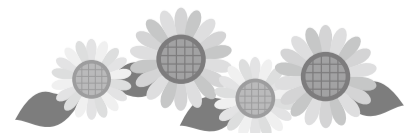

ユーカーひろば

このコーナーは市民団体などからのお知らせです(●マークは社会教育関係団体、助成マークは市民活動助成事業です)
 回…日時、日程 会…会場 内…内容 講…講師 対…対象 定…定員 持…持ち物
 費…費用(入…入会金) ※記載がないものは無料 申…申し込み先 問…問い合わせ先

●健康麻雀見学・体験会

回7月の月(水)各11時～16時 会健康麻雀サークルひまわりの会事務所(JR新八柱駅下車) 対経験者 申電話で同会・小川原 ☎090-8585-4572(昼間のみ)へ

◆中国人女性留学生による中国語教室見学会

回7/2(出)13時15分～15時45分 会五香市民センター 定先着2人 申電話で五香中国語会話教室・諏訪 ☎090-9817-2314へ

◆柏市民吹奏楽団演奏会

回7/3(日)14時30分～16時30分 会柏市民文化会館 同楽団・山口 ☎090-3516-8288

◆体幹を鍛えていつまでも動ける体に

回7/4(月)・18(祝)各10時～12時 会松戸新田第一町集会会所(新京成松戸新田駅下車) 定各先着3人 費各500円 申電話で悠悠太極拳同好会・足立 ☎090-1219-4562へ

◆初級英会話無料見学会

回7/4(月)・11(月)・25(月)各10時30分～11時30分 会明市民センター 定各先着5人 申電話でサンフラワー・大濱 ☎090-2759-4230へ

●歌謡体操(体と脳の活性)

回7/5(火)・12(火)各15時～16時 会新松戸市民センター 対60歳以上の女性 定先着3人 費1回700円 申電話で歌謡体操・小関 ☎080-5718-2973へ

●だれにでもできる!やさしい詩吟教室

回7/6(水)・13(水)各18時～20時 会常盤平市民センター 対筆記用具 申電話で松鳳会・長谷川 ☎090-3046-4991へ

●健康体操教室(ストレッチ、リズム体操)

回7月の月(水)13時～14時30分 会東部スポーツパーク体育館 費1回500円 申電話で東部健康体操クラブ・岸本 ☎090-6925-8112へ

●詩吟を楽しむ会

回7/7(木)・28(木)各13時～15時 会新松戸市民センター 対筆記用具 申電話で輝龍会・紺野 ☎090-1425-0487へ

●肺を元気にする吹矢無料体験会

回7/7(木)・14(木)・28(木)各13時～16時 会運動公園小体育室 費各1,000円 申電話で日本スポーツウェルネス吹矢協会松戸支部・丸山 ☎090-1129-7459へ

◆住宅リフォーム相談

回7/9(出)10時～16時 会常盤平市民センター 同松戸住宅リフォーム相談員協議会 ☎365-5252

◆緑あふれる千駄堀とヤマユリ香る芋の作の森を巡る

回7/10(日)10時 会新京成八柱駅集合、12時現地解散 定先着20人 費200円 申電話で東葛しぜん観察会・草野 ☎080-1136-4348へ

◆エスキーテニス(インドアニュースポーツ)体験教室

回7/13(水)12時～14時 会まつど市民活動サポートセンター 定先着5人 申電話でまつどエスキーテニスクラブ・石井 ☎090-3876-4047へ

●大丈夫!初めはみんな、話ベタ・話し方教室見学会

回7/14(木)18時30分～20時30分、7/28(木)13時30分～16時 会市民会館 申電話で実践話し方研究会・福原 ☎386-3289

●社交ダンス入門クラス(全3回)

回7/15～29の(金)13時15分～14時15分 会市民交流会館文化施設 定先着5人 費2,000円 申7/8(金)までに、電話で舞夢新松戸ダンスサークル・西 ☎090-6511-3466へ

●[Zoom開催]「英語でのスピーチ力・プレゼンテーション力・評論力を研ぐ」デモミーティング

回7/16(土)、8/6(土)・20(土)各14時30分～16時30分 対18歳以上 申各前日までに、電話で松戸トーストマスターズクラブ・大村 ☎070-6448-1607(昼間のみ)へ

◆男子プロB級によるワルツ・チャチャチャの講習会(全9回)

回7/16～9/24の(土)(8/27(出)、9/10(出)を除く)19時～21時 会常盤平体育館 費3,000円 同ダンスサークルメイ・江原 ☎090-3341-1749

◆成年後見無料相談会

回7/17(日)10時～12時 会要相談 定先着2人 申電話で千葉県社会保険労務士会東葛支部・白戸 ☎090-9752-7644へ

◆原爆写真展&平和のつどい

回7/18(祝)13時～16時 会六実市民センター 定先着60人 費300円 同実行委員会・荒木 ☎080-1366-8984

◆ともしび読書会

回7/21(木)10時～12時 会ゆうまつど 同課題図書『かもめ食堂』群ようこ著 費200円 申電話で同会・大野 ☎361-1142へ

◆育児講座「親のための性教育」

回7/23(出)9時～10時30分 会ケヤキッズ保育園 同小さい子への性教育の大切さや対応を学ぶ 定先着30人 同同園・水間 ☎703-8805

●松戸市パークゴルフ大会

回7/23(出)8時～13時 会オスカーパークゴルフ公園船橋コース 内36ホールストロークプレー 対10歳以上 費1,700円(会員1,600円) 申電話で松戸市パークゴルフ協会・桜井 ☎090-2409-4671へ

◆手賀沼流域フォーラム全体企画子ども向けワークショップ「ライトトラップで夜の虫を探そう!」

回7/29(金)18時～20時(小雨決行、荒天翌日) 会五本松公園(我孫子市) 同BioTopGuild代表取締役・三森典彰氏 対3歳児～小学6年生とその保護者 定15組(抽選) 同懐中電灯、飲み物 申同フォーラムホームページ 同https://teganumaforum.comをご覧ください 同同フォーラム実行委員会事務局・竹内 ☎090-3907-8355

●硬式テニス教室(①②③ジュニア④⑤初心者)

回①8月～11月の月(金)(土)のいずれか、8月～10月の④(火)②(水)③(木)⑤(金) 会①金ヶ作公園②松戸中央公園③④⑤栗ヶ沢公園各庭球場 対①②③5歳～小学生(①の土曜のみ中学生可)④⑤中学生以上 費①④各10,000円②③各7,500円⑤9,000円 申電話で松戸市テニス協会 ☎341-1133(火)(木)(土)12時30分～16時30分)へ

会員募集

●リズムック・カンフーハケ崎クラブ

回(水)10時15分～11時45分 会ハケ崎市民センター 対30歳～79歳 定先着5人 費月4,000円(入)2,000円 同成嶋 ☎341-6663

●生涯大学よさこい元氣会

回(木)11時～13時 会明市民センター 対55歳以上 費月1,500円 同山野辺 ☎388-5481

●体操クラブはつつ柿の木台

回(木)13時～15時 会柿ノ木台公園体育館 対60歳～89歳 定先着10人 費月1,000円(入)1,000円 同菅野 ☎080-1037-0883

●JHD卓球クラブ(ダブルス)

回(月)(火)各11時～13時 会小金原体育館 対50歳～75歳 定先着5人 費月750円(入)1,000円 同金井 ☎090-2170-0146

●松戸ベアーズスポーツ少年団(ミニバスケットボール)

回(火)(金)(土)(日)(祝) ※時間は都度連絡 会柿ノ木台小学校 対5歳～9歳 費月2,500円(入)1,500円 同山本 ☎090-6525-4939

●市民ハゼ釣り大会

回①7/30(出)13時30分～14時30分②7/31(日)9時～15時 会①市民劇場②旧中川ふれあい橋付近 内①事前説明会②ハゼ釣り大会 対先着20人 ※道具の貸し出しあり 費1,000円(小学生以下500円) 申電話で松戸釣りクラブ・大和田 ☎080-3099-3929へ

◆林千勝講演会「松戸から創る明るい日本の未来」

回7/31(日)14時～16時40分 会松戸商工会議所(松戸駅下車) 定先着130人 費2,000円(高校生以下無料) 同松戸が好きになる!歴史勉強会・井関 ☎090-4960-1117

◆パソコン初心者講習「基本操作とデータの整理他」

回8/31(水)までの希望日10時～12時、13時～15時、15時～17時 会NPO快適IT空間松戸教室(市民劇場向かい) 定各1人 費2,000円 申電話で同NPO・石井 ☎703-7284へ

●松戸市ソフトバレーボール交流会

回9/11(日)9時～15時 会小金原体育館 対18歳以上の個人・チーム 定先着30人 費1人200円 申Eメールで松戸市ソフトバレーボール協会・宮下 ☎miya_happy2019@yahoo.co.jpへ

●八柱囲碁クラブ(初級～上級)

回(木)13時～15時 会八柱市民センター 同囲碁の講習、大盤対局と解説 費年3,000円 同高橋 ☎391-7743

●矢切陶芸クラブ

回①(火)②(金)各9時～12時 会矢切公民館 定先着①4人②2人 費月500円(入)3,000円 同美和 ☎090-1430-3365

●国際交流カリフォルニアクラブ

回①第2(出)10時～12時②第1または第2(火)13時30分～15時30分 会河原塚南山自治会館(東松戸駅下車) 同演劇活動を通して、世代を超えて地域に住む外国人との交流を目指す 対②は大人のみ 持好きな本 費月500円(中学生以下無料) 同岩尾 ☎391-6545

◆エンジョイイングリッシュサークル(外国人講師による日常英会話)

回(木)14時～15時30分 会根本倶楽部(松戸駅下車) 費月5,000円(入)5,000円 同齋藤 ☎364-0607

◆松戸囲碁サークル(初級者歓迎)

回(日)9時～13時 会市民会館 同小沢 ☎360-1666

ハチの巣を見つけたらすぐやる課へご連絡を

問すぐやる課 ☎366-7302

7月以降はハチの数が増え、巣も次第に大きくなっていくため、周辺の人に危害を加える場合があります。ハチは雨風がしのげる場所であれば、どこにでも巣を作る可能性があります。自宅の周りで巣を見つけたときは、同課までご相談ください。

巣を作りやすい場所

- 軒下 ●戸袋の中 ●窓枠 ●換気扇フードの中 ●生垣の中 ●室外機の中や外
- 集積所 ●庭木 ●草むらの中 ●電気メーターの中 ●通気口など

詳細は市ホームページをご覧ください。



市ホームページ



ミツバチ

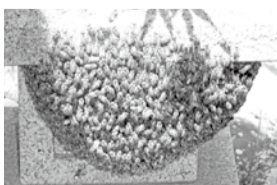

ミツバチの分蜂

女王バチを中心に、大群で樹木や電柱などに塊を作ることがあります。数日経過しても状況が変わらない場合、殺虫剤などは使用せずに、同課までご連絡ください。

アシナガバチ



アシナガバチの巣(7月以降)

アシナガバチの巣は、円すい形または平たい丸形です。巣の周りにハチがたくさん付いているのが特徴です。

スズメバチ

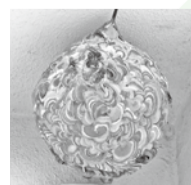

スズメバチの巣(7月以降)

スズメバチは縞模様が入った球状の巣を作ります。





アプリ「カタログポケット」

広報まつどをスマートフォンで閲覧できます。10言語・自動読み上げに対応。
Read in multi languages!



カタログポケット

人口と世帯 (2022(令和4)年6月1日現在)

()内は前月比

人口 497,579人 (195) 男 247,079人 (44)
世帯 246,639世帯 (416) 女 250,500人 (151)
※住民基本台帳の登録数に基づき集計した人口です。

GO! GO! GO 本郷谷

130



市民の安全を守るために

このたびの市長選挙の結果、引き続き市政を担わせていただくこととなりました。今後ともよろしくお願いたします。今号では、市民の皆さんの安全を守るための取り組みを3つご紹介します。

1つ目は、電話de詐欺撃退用「簡易型自動録音機(録音チュー)」を市内在住の70歳以上の方に1万個を無償配布します。この録音機を設置した受話器で電話に出ると自動で「振り込め詐欺防止のため、通話内容を録音します」という音声がかかります。不審な電話は「通話を録音します」という音声が流れると切るケースが多いようです。令和3年に市内で発生した電話de詐欺の被害は、169件4億4,065万円となっており、特に高齢者の被害が多いことが分かっています。同録音機は市民安全課窓口または郵送で配布しています。ぜひこの機会に利用していただき、少しでも被害を減らすことができると考えています。

2つ目は、災害時にパソコンやスマートフォンで、市ホームページに掲載しているURLやQRコードを読み取るだけで、避難所の開設状況・混雑状況を確認できるサービスの利用を開始しました。コロナ禍に災害が発生すれば感染防止対策のため、避難所の収容人数を従来並みに確保することが難しくなります。一部の避難所に人が集中することを避ける分散避難の際にもこのサービスが有効だと考えています。災害時には、安全安心メールやツイッターなどでご案内しますが、事前に市ホームページ上で「避難所の開設・混雑状況の確認」と検索していただき、URL・QRコードが掲載されているページをご確認いただき、災害に備えてください。

3つ目は、千葉県では7月1日から自転車保険への加入が義務化されました。まずはご自身やご家族が加入している保険会社に自転車事故による損害賠償を補償してくれる内容が含まれているかご確認ください。もし補償が含まれていない場合は、保険会社で自転車保険に加入するか、自転車安全整備店でTSマーク付帯保険に加入してください(詳細は1面)。昨年、市内では315件もの自転車事故が発生しています。近年、高額な損害賠償金が請求される事例もあります。私は休日に健康増進を兼ねてサイクリングすることが趣味ですが、この機会に自転車保険に加入しました。市民の皆さんも万が一の事故に備え、自転車保険に加入しましょう。

松戸市長 **本郷谷 健次**

市民の皆さんの声を直接お聞きするため、市長専用のFAX(☎366-2301)および市ホームページに市長メール送信窓口を設けています。市政に関する建設的なご意見をお寄せください(住所・氏名などをご記載ください)。

今年は予約なしでご利用できます

市民プールオープン!

場所 ①運動公園 ②新松戸プール ③東部スポーツパーク ④和名ヶ谷スポーツセンター

時間 ①②③9時~17時 ④9時~20時30分
※①②7月1日(金)~15日(金) ③7月1日(金)~20日(火)の平日は12時~17時

利用できない日 ①7月9日(土) [雨天の場合は10日(日)・31日(日)、8月25日(木) [雨天の場合は26日(金)]
②7月4日(月)・11日(月) ③7月4日(月)・11日(月)・19日(火)
④7月19日(火)、8月15日(月)

☎①運動公園 プール ☎363-9554 ②新松戸プール ☎309-3000 ③東部スポーツパーク ☎391-0944 ④和名ヶ谷スポーツセンター ☎391-5990

夏休みに

世界の文化に触れてみませんか

要申込

☎(公財)松戸市国際交流協会 ☎711-9511、
✉office@miea.or.jp



世界を知ろう! 世界の人とふれあおう!

ネイティブスピーカーとさまざまなテーマについて「気軽に」「自由に」「楽しく」話してみませんか。

日時 7月23日(土) ①英語 10時15分~11時45分 ②中国語 ③韓国語 各13時~14時30分

会場 文化ホール

講師 松戸国際高校ALT・Lewis Hurd氏、市国際交流員など

定員 ①15人 ②③各5人 (いずれも抽選)

費用 700円 (同協会会員300円)

※飲み物・お菓子付き。

☎7月14日(木)までに、申し込みフォームで



Lewis Hurd氏



申し込み
フォーム



宋さんと肉まんづくり

おやこ料理教室

台湾出身の宋さんと一緒に、肉まんを作って夏休みの思い出を作ろう!

日時 7月29日(金) 10時30分~13時30分 会場 市民会館

講師 まつど国際文化大使・宋如芳氏 (台湾出身)

対象 小学3年~6年生と保護者 定員 15組 (抽選)

費用 1組1,000円

☎7月14日(木)までに、申し込みフォームで



宋如芳氏



申し込み
フォーム



アメリカ南部の“ソウルフード”って? ~FOOD CULTURE IN THE SOUTHERN USA~

アメリカ南部出身のブリアナさんが、英語と日本語を交えながらアメリカの南部の食べ物の歴史や特徴などについて紹介します。

日時 7月30日(土) 13時~14時30分

会場 文化ホール内国際友好ルーム

講師 市国際交流員・Breanna Hundley氏 (アメリカ出身)

定員 30人 (抽選) 費用 無料

☎7月14日(木)までに申し込みフォームで



Breanna Hundley氏



申し込み
フォーム

幸せアルバム



心汰ちゃん

令和2年4月生

いつも元気にかけまくりであまり早く追いつけません。お兄ちゃんに負けず劣らずヤンチャ坊主です。



永菜ちゃん

令和3年5月生

一歳のお誕生日おめでとう! これからもいっぱい食べて、遊んで、ねんねして、スクスク元気に育ってね。



椿ちゃん

令和3年12月生

いつもニコニコ笑っているね。そんな笑顔が大好きだよ。

市内在住の新婚カップル(応募時に2年以内)・赤ちゃん(応募時に2歳未満)の写真募集中!

☎直接またはEメールに写真データ(本人のみ)、件名・住所・氏名(ふりがな)・生年月日・電話番号・コメント50字以内・市ホームページ掲載希望の有無を記入して、広報広聴課 ✉mckouhou@city.matsudo.chiba.jp (☎366-7320)へ