

# まつど

- 主な内容 ●来春新入学する小・中学校を選べます…3  
 ●ゆうまつどフェスタ2019…4  
 ●松戸クリスマス音楽祭2019…6  
 ●幼稚園入園案内が始まります…7  
 ●松戸市プレミアム付商品券販売開始…12

発行/松戸市 編集/広報広聴課  
 〒271-8588 松戸市根本387の5  
 ☎047-366-1111(代表) FAX 047-363-3200  
 URL https://www.city.matsudo.chiba.jp/



未来にはばたけ! やさシティ、まつど。

# 松戸まつりイン2019

秋の恒例行事「松戸まつり」を今年も松戸駅周辺地域で開催します。  
 松戸を代表する歴史あるお祭りに出掛けませんか。

☎松戸まつり実行委員会(松戸商工会議所) ☎364-3111、FAX 365-0150

10月5日(土)・6日(日)

各10時~17時(雨天決行 ※中止になるイベントもあります)

会場 松戸駅周辺地域



### オープニングセレモニー

10月5日(土)10時~10時30分  
 会場 ⑬ イベント広場  
 内容 聖徳大学附属中学・高校マーチング  
 バンド部による演奏、テープカット他

### 音楽パレード

10月5日(土)10時30分~12時(雨天中止)  
 会場 ⑬ イベント広場~① きてみてまつど通り、  
 松戸駅東口~市役所  
 参加団体 市消防局音楽隊、市内の小学~高校生

### 赤い羽根共同募金にご協力ください

10月6日(日)10時~17時  
 会場 ⑥ 西口デッキ下  
 ※募金をした人はスーパーボールすくい  
 ができます(なくなり次第終了)。  
 千葉県共同募金会松戸市支会  
 (地域福祉課内)  
 ☎366-3019

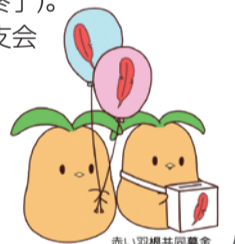

### 全国ふるさと観光物産展

10月5日(土)・6日(日)各10時~17時  
 会場 ⑥ 西口デッキ下  
 内容 全国各地の名産品を販売

### バザール

10月5日(土)・6日(日)各10時~17時  
 会場 ⑫ 松戸中央公園  
 内容 市民・市内事業所・市内団体の屋台、  
 ステージイベント

千葉県共同募金会  
 オリジナルマスコット  
 キャラクター「びわびよ」



日程	催し物	開催時間	会場	
西口開催	MATSUDO STREET DANCE EVENT「MOVE UP!」	10:00~16:30	⑫	
	きてみてまつど通り商店会“でみせ”販売	10:00~17:00	①	
	ちびっ子縁日	10:00~17:00	④	
	まつどマルシェ(商品がなくなり次第終了)	10:00~17:00	⑥	
	クラシックカー展示	10:00~17:00	⑦	
	小・中学校観光絵画展、小学生プログラミング体験&展示会(6日(日)は16:00まで)	10:00~18:00	⑨	
	消費生活展(スタンプラリー同時開催)(6日(日)は16:00まで)	10:00~17:00	⑪	
	東口フェスタ(ステージイベント・出店など)	10:00~17:00	⑭⑮	
	10/5(土)	2020年東京オリンピック・パラリンピックに向けた市の取組啓発	10:00~17:00	⑤
		東口オープニングセレモニー	10:55~11:10	⑭
電話de詐欺被害抑止キャンペーン、移動交番、警察の仕事紹介コーナー		13:00~15:00	⑧	
10/6(日)	サンバパレード	13:40~14:10	⑬	
	陸上自衛隊松戸駐屯地イベント(変身コーナー)	10:00~16:00	⑧	
	クラシックカーショー	14:00~15:00	⑥	
	オーストラリアフェスティバル~体験しようオーストラリア~	10:30~16:00	⑬	
	素人のど自慢決勝大会	11:50~14:40	⑭	
	すぐやる課50周年記念イベント	13:00~15:00	⑩	
	阿波踊り	14:50~15:50	⑬	

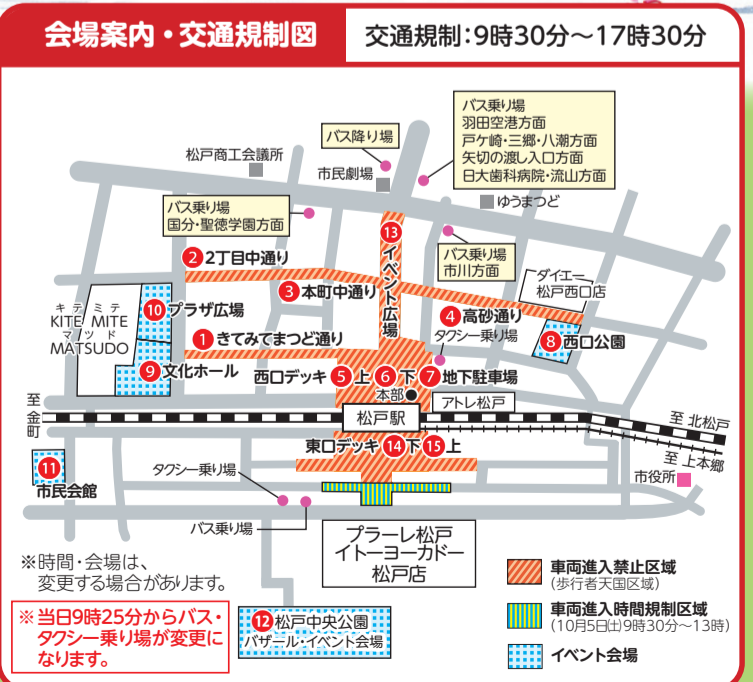

※この他にも、各会場でさまざまな催し物が行われます。

# 10月1日(火)から 消費税率は10%になりました

＼軽減税率制度が実施されます！

「酒類・外食を除く飲食物品」「定期購読契約が締結された週2回以上発行される新聞」は、軽減税率(8%)が適用されます。

## 事業者の皆さんへ

詳細はキャッシュレス・消費者還元事業ホームページをご覧ください。



同ホームページ

### 軽減税率制度・キャッシュレス決済の準備はお済みですか？

軽減税率対象品目の取り扱い(販売)がなくても、全ての事業者に関係があります。

☎消費税込軽減税率電話相談センター ☎0570-030-456

### 中小・小規模事業者のキャッシュレス決済導入を支援します

対象店舗になるためには、キャッシュレス決済の導入と併せて、同事業加盟店登録が別途必要です。

☎ポイント還元窓口(中小・小規模事業者向け) ☎0570-000-655

### 消費税の円滑・適正な転嫁にご理解・ご協力を

「消費税率の引上げに伴う価格設定について(ガイドライン)」を公表しています。

☎消費税価格転嫁等総合相談センター ☎0570-200-123

10月7日(月)～13日(日)は行政相談週間

## 国や特殊行政法人などの 仕事に対する意見・要望は 行政相談委員へ

☎広報広聴課広聴担当室 ☎366-1162

総務大臣から委嘱された行政相談委員が、国や特殊行政法人などの仕事について、市民の皆さんからの意見・要望または困りごとなどの相談を受け付け、関係する行政機関と協力して問題解決に取り組みます。お気軽にご相談ください。 ※秘密は厳守されます。

### ① 特設行政相談 ② 10月の行政相談(定例)

日時 10月①10日(木)10時～12時 ②28日(月)13時～16時

会場 ①市役所本館2階相談コーナー、常盤平市民センター

②市役所本館2階相談コーナー

## 総合医療センター 臨時職員募集

☎同センター総務課人事係 ☎712-2511(内線2193)

詳細は同センターホームページをご覧ください。

### 看護補助者

勤務時間 週5日8時30分～16時30分(病棟により早出・遅出勤務あり) ※勤務日数・時間相談可。  
時給 1,100円

### 看護事務補助者

勤務時間 週5日8時30分～16時 時給 1,020円

### 医療事務

勤務時間 週5日8時30分～16時30分 時給 1,050円

### 一般事務

勤務時間 週5日8時30分～16時30分、9時～17時(2交替)  
時給 1,000円

### 一般事務(障害者対象)

勤務時間 週5日8時30分～16時30分 ※勤務日数・時間相談可。  
時給 930円～1,000円 対象 身体障害者手帳・療育手帳・精神障害者保健福祉手帳のいずれかを持つ人



同センターホームページ



Matsudo City Passport Center

## 松戸市パスポートセンターは キテミテマツド9階です

☎同センター ☎382-6722

旧東葛飾旅券事務所(ちばぎん松戸ビル3階)での申請受付は終了していますので、ご注意ください。

所在地 松戸市松戸1307の1

キテミテマツド9階(旧伊勢丹松戸店)

申請受付・交付時間 月～土曜9時～16時30分

※土曜は交付のみ。

休所日 日曜、祝・休日、キテミテマツドの休館日、年末年始(12月29日～1月3日)

対象 県内に住民登録がある人

※詳細は市ホームページをご覧ください。



市ホームページ

### 申請から交付までの必要日数

申請内容	必要日数
新規	9日
記載事項変更	9日
査証欄の増補	7日

※必要日数に土・日曜、祝・休日、年末年始は含みません。

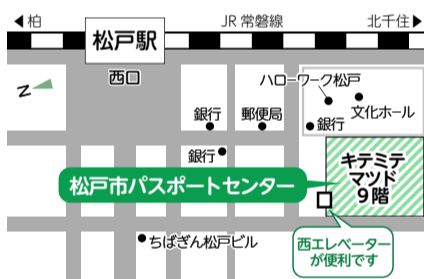

## 住みやすい街松戸を目指して ～私たちの街の環境レポート～

☎環境保全課 ☎366-7337

2019(令和元)年版「環境の現状と対策(環境白書)」を発行しました。環境保全課・行政資料センター・図書館・市ホームページで閲覧できます。

### 大気汚染

主に工場などから排出されるばい煙や自動車の排出ガスなどによって引き起こされます。 ※野焼きなどによるごみの焼却は法律により禁止されています。

環境基準…光化学オキシダント(光化学スモッグの指標物質)を除き、一般局は基準を達成

### 水質汚濁

市内の河川の汚れは、家庭からの生活排水の影響を大きく受ける傾向にありますが、公共下水道の整備が進んだ結果、減少してきています。

環境基準…坂川・新坂川・国分川のBOD(汚濁の指標)は全て達成

※10月1日は「浄化槽の日」です。浄化槽の管理を適正に行いましょう。

### 地下水・土壌汚染

汚染地区内で井戸を利用している場合は、水道に転換してください。また、井戸水を飲用する場合は、定期的に水質検査を実施してください。

和名ヶ谷・稔台・松飛台・紙敷・六実・二十世紀が丘・栗ヶ沢・松戸地区で、有機塩素化合物による地下水汚染が確認されています。

### 騒音・振動

騒音に関する苦情は84件ありました(うち工事業関連32件、家庭生活関連11件)。法・条例による規制を受けない騒音に対しては改善を要請しています。一般家庭の間で生じる生活騒音は、当事者間の話し合いで解決するようお願いしています。

環境基準…主要道路13地点で実施し、昼間8地点、夜間5地点で達成。道路交通振動は要請限度(環境省令で定める限度)を4地点全てで達成

### 環境衛生

空き地…雑草が生い茂り、周囲の生活環境を悪化させている空き地の所有者などに対し、市が指導や草刈り機の無償貸し出し、草刈り業者の紹介をしています。

ユスリカ…下水溝や道路側溝などから発生するユスリカは、状況に応じて市が駆除しています。

狂犬病予防対策…飼い犬の登録や集合注射などを実施しています。

飼い主のいない猫…不妊・去勢手術の費用を一部助成しています。

### 地球温暖化対策

市では、2020(令和2)年度までに、2005(平成17)年度比で11%の温室効果ガス排出量削減を目標にしています。温室効果ガス排出量の削減には、市民・事業者・市が一体となった取り組みが必要です。

### みどり

緑豊かな都市環境の形成を図るために、市内の樹林地を対象に保全樹林地地区などを指定しています。また、樹林地の保全・管理を行っている里やまボランティアを支援しています。

### 市が実施している啓発活動

- 冬期の自動車の使用自粛などの大気汚染防止対策
- 家庭でできる生活排水対策
- 犬のふん迷惑防止看板の配布、地域猫活動の推進
- 環境に関するパートナー講座(出前)の開催

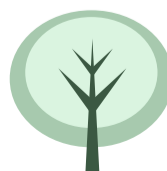

## 来春新入学する小・中学校を選べます

### 学校選択制

☎学務課 366-7457

理由を問わず、住所地の学区と隣接している学区の学校で、安全に徒歩通学できる範囲の入学したい学校を選べます。

**対象**市内在住で、来春小・中学校に入学する新1年生

**手続き**11月末ごろに届く入学通知書を、11月29日(金)から12月5日(木)の間(土・日曜を除く)に、市教育委員会6階会議室に持参、または12月3日(火)〔消印有効〕までに郵送で〒271-8588松戸市教育委員会 学務課へ ※郵送の場合は市立小・中学校で配布する学校選択希望票を同封してください。 ※詳細は10月以降に配布予定のパフレット、または市教育委員会ホームページをご覧ください。 ※希望者数が受け入れ可能数を超えた学校は公開抽選となります。

### 学区外就学申し立て

特別な理由があり、学区外の学校へ入学を希望する場合は申し立てができます。

**申し立ての理由**以下のいずれかに該当すること①学区外に転居が決まっている②保護者の就労のため、親戚に預けなければならない③保護者が事業を営んでいるため、事業所(店舗など)に帰宅させなければならない④病気などにより住所地の学区の学校への通学が難しい⑤兄または姉と一緒に通学させたい ※②③は小学校に入学する児童が対象です。

**手続き方法**10月上旬から、理由を証明する書類・印鑑・入学通知書(届いている場合)を持参し、学務課で

※住所地の学区の学校に入学する場合は、手続きの必要はありません。

※市外から転入する新入生は、学務課にお問い合わせください。

※就学相談などは教育研究所(☎366-7600)で受け付けています。

## 入学通知書が届いてから入学説明会までの流れ

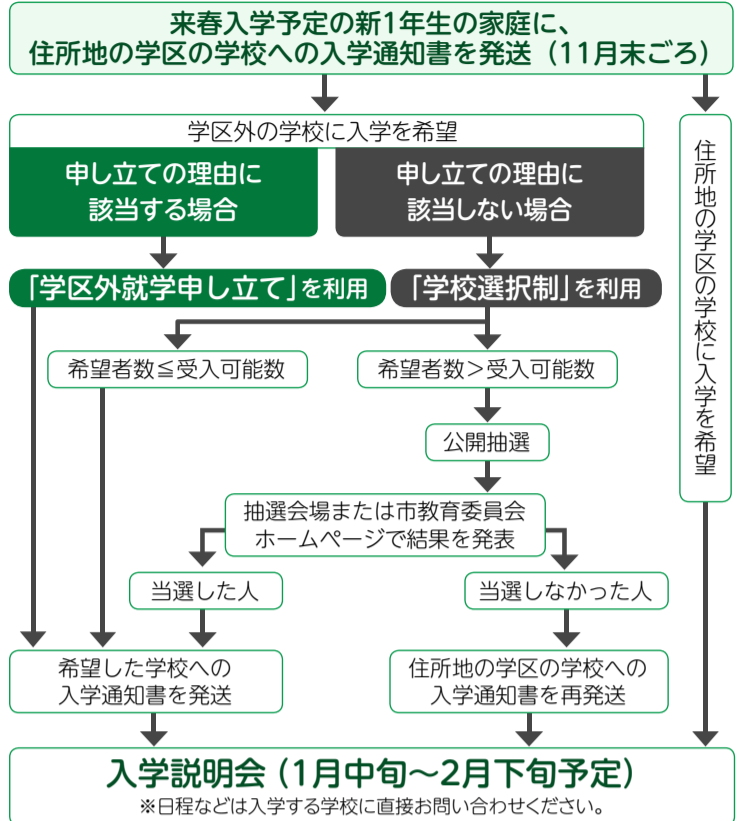

## 2020(令和2)年度

### 放課後児童クラブ 新規利用のご案内

市内の全ての公立小学校区に設置され、保護者が迎えに来るまでの間、遊びや宿題をしながら集団生活をします。

**休業日**日曜、祝・休日、年末年始

**対象**保護者が就労などの理由で昼間家庭にいない小学生

**月額利用料**9,000円(準要保護世帯は4,000円、生活保護世帯は無料)

※就学時健康診断の際に、同クラブについてご案内します。

※各クラブの連絡先などの詳細は、市ホームページをご覧ください。

☎12月2日(月)から27日(金)の間に、直接各クラブへ(平日13時～18時)

※12月28日(土)以降に申請した場合は、4月からの利用ができません。

☎子育て支援課 366-7347



市ホームページ

## 児童手当10月期分(6月～9月分)を 10月10日(木)に支給します

☎子育て支援課児童給付担当室 366-3127

**対象**平成31年度現況届を提出し、引き続き受給資格があると認められた人、または2019(令和元)年5月以降に転入・出生などにより松戸市で児童手当の認定を受けた人

**子ども1人当たりの支給月額**

**3歳未満**15,000円

**3歳以上小学生以下**10,000円(第3子以降は15,000円)

**中学生**10,000円

※所得制限限度額以上の世帯は、子ども1人当たり月額5,000円。

※金融機関により振り込み時間が異なることがあります。



## 高校生と赤ちゃんの ふれあい体験

### 参加親子募集 要申込

高校生が命の大切さを学ぶ機会として、乳幼児とのふれあい体験を実施します。日頃、乳幼児と接する機会が少ない高校生に、貴重な時間を提供してくれる親子を募集します。お子さんにとっていろいろな人と触れ合う体験になりますので、ぜひご参加ください。

会場	日時
① 市立松戸高校柔道場	10/28(月)・30(水)・31(木)各9:45～10:35、 10:45～11:35、13:20～14:10
	11/ 5(火) 9:30～10:15
② 県立松戸南高校柔道場	11/ 6(水)11:10～11:55
	11/ 8(金) 9:30～10:15
③ 県立松戸六実高校柔道場	11/13(水)11:50～12:40

※複数回の参加歓迎

**内容**抱っこ、おんぶ、ふれあいあそびなど **対象**おおむね生後5カ月～1歳6カ月未満の乳幼児と保護者 **定員**各回25組程度 **持ち物**母子健康手帳、エコー写真(持っている人)、おもちゃ、おむつなど

☎①10月16日(水) ②11月1日(金)までに、申込書をEメールまたはFAXで子どもわかもの課 [ekowaka@city.matsudo.chiba.jp](mailto:ekowaka@city.matsudo.chiba.jp)、☎366-7473

☎366-7464)へ  
※申込書は子どもわかもの課、各おやこDE広場・子育て支援センターなどで配布する他、市ホームページでダウンロードできます。

## 平和の集い

☎総務課 366-7305

**10月6日(日)**13時～16時(12時30分開場) **会場**聖徳大学1号館(松戸駅下車) **定員**先着180人 **費用**無料 ※詳細は市ホームページで。

### 地球のステージ6～国境なき大地～

世界中で医療支援活動続ける医師・桑山紀彦氏が、紛争・災害・貧困の中で生きる人々の姿を映像と音楽と語りで伝えます。

### ピース&ミュージックセッション

まつど国際文化大使・市内留学生・平和大使が平和への思いを発表します。会場の皆さんが参加できる歌もあります。

### 平和大使長崎派遣報告会

今年度の平和大使が活動を報告します。

市ホームページ



## NAOKO SPACE PLANETARIUM

### 市民会館プラネタリウム室

☎同館 368-1237

### 10月の番組

**投影日**10月の土・日曜、祝日(26日(土)・27日(日)はハロウィーン特別投影のため除く) **定員**各先着80人 **費用**各50円(65歳以上、中学生以下、障害者手帳等を持つ人とその人1人につき付き添いの人1人は無料。年齢を確認できる物の提示が必要)  
☎投影開始30分前から、同館2階で受け付け

### キッズ&ジュニアアワー

#### みずがめ座のおはなし

13時30分、14時30分(各20分)

**内容**星と星座にまつわる子ども向けのやさしい話

### 一般投影

#### ひとつだけの月

10時30分(文字解説付き)、

15時30分(各40分)

**内容**他の惑星からのお月見

# ゆうまつどフェスタ2019

日程 11月2日(土)～8日(金)

会場 ゆうまつど

男女共同参画課 ☎364-8778、FAX 364-7888

今年のテーマ **来て・見て・知って ゆうまつど**

男女共同参画の新たな時代に向けて、さまざまなイベントを開催します!

ゆうまつどフェスタ  
イベント共通マーク

市…市が企画 民…市民グループ自主企画 WS…ワークショップ 講…講師名 費…費用(記載がないものは無料) 企…企画団体名  
保…子どもの一時預かりあり。申し込みは各団体へ 申…要事前申し込み

日時	内容	申し込み・問い合わせ
11/2(土)	13:00～14:30 市 基調講演会「楽しい住まい方を見つけました～シニアと学生の異世代ホームシェア～」 講 NPOリブ&リブ代表理事・石橋鉄子氏 保	男女共同参画課 ☎364-8778
	14:45～16:00 市 WS ゆうまつどdeカフェ 企 同フェスタ実行委員会	男女共同参画課 ☎364-8778
11/3(日)	13:30～16:00 民 WS 引きこもりの人を抱える家族の方へ～改めてつながる先を探してみませんか?～ 企 松戸カウンセリングの会	申 電話またはFAXで同会・八鉄 ☎ FAX 04-7122-4100へ
	14:00～17:00 民 講演会「戦争と女性」 講 早稲田大学名誉教授・中原道子氏 費 300円 企 房総の会	同会・土野 ☎372-4150
11/4(月)	9:30～13:00 民 パネルディスカッション「食における役割分担を知る」パネル討論会 講 食生活アドバイザー3級・岩崎滋氏 費 500円 企 数値調理会	申 電話またはFAXで同会・岩崎 ☎090-9295-1387、FAX 330-8146へ
	10:30～12:00 民 WS 「わたし定時で帰ります」を語る 企 どんぐりのわ 保	同団体・神山 ☎080-5411-3190
	13:30～15:30 民 講演会「フェミニストソングを歌って! 語って! 笑って!」 講 フェミニストシンガー・石原みき子氏 企 まつど女性会議	同会議・酒井 ☎080-1064-1735
	13:30～15:30 民 WS なぜ我が子を虐待するの? 費 500円 企 G.Planning	同団体・浪越 ☎346-8557
11/5(火)	10:00～11:30 民 WS 産後ママのからだケア 講 理学療法士・塩野里美氏 企 NPO子育て支援ぽこら 保	申 電話で同NPO・桑島 ☎090-2907-8552へ
	10:00～12:30 民 講演会とグループワーク「樋口一葉と与謝野晶子と私たち」 講 NPO松戸市民劇団理事長・石上瑠美子氏 費 500円 企 NPO人材パワーアップセンター	申 電話またはFAXでNPO人材パワーアップ センター・岩橋 ☎ FAX 364-8820へ
11/6(水)	10:00～12:00 民 WS 自分が元気になるコミュニケーションII～怒りとの上手な付き合い方～ 講 NPOウィメンズサポートオフィス連副代表・生田ゆみ氏 費 700円 企 チームきらめき塾'08	申 電話でチームきらめき塾'08・村里 ☎361-7164へ
	10:00～12:00 民 WS 手形アートをつくろう 企 まつど一時保育ネットワーク	同団体・有川 ☎386-1902
11/7(木)	10:30～12:00 民 WS 小学生ママのおしゃべり会「どうしてる? 子どもの安全」 企 NPO松戸子育てさぽーとハーモニー 保	申 Eメールで同NPO・火ノ見 ✉ event@m-harmony.orgへ
	10:30～12:00 民 WS アドラー「勇気づけ」の子育てでHAPPYに! 費 300円 企 ファミリーサポート・勇気づけ ※子どもの同室可	申 電話またはEメールで同団体・戸澤 ☎090-7656-8480(13時～18時)、 ✉ to.tomm1017@gmail.comへ
11/8(金)	10:00～13:30 市・民 ママジョブカフェ ●就労&起業おしゃべりCafé☆ママの自立応援ブース 企 NPO MamaCan ●まつど女性就労・両立支援相談、起業相談、ライフプラン相談 企 男女共同参画課 ●子育て情報提供コーナー 企 NPO松戸子育てさぽーとハーモニー、NPO子育てひろばほわほわ、NPO子育て支援ぽこら ●ファミリー・サポート・センター個別相談会 企 まつどファミリー・サポート・センター	男女共同参画課 ☎364-8778

わが街をきれいにしましょう

## 秋の市民ぐるみで クリーンデー

環境業務課指導係  
☎366-7333

町会・自治会の皆さん、地域の環境美化活動にご協力ください。

日時 10月27日(日)9時～10時 [小雨決行、雨天中止]

清掃場所 お住まいの地域の公園や道路などの公共スペース  
清掃方法 「燃やせるごみ」「プラスチック等のごみ」「ビン・缶・金属類等の資源ごみ」「落葉・草・小枝」の4種類のごみに分別

※家庭内のごみ(テレビ・冷蔵庫などの電化製品を含む)は出さないでください。 ※道路の側溝清掃で出たどぶ泥の処理は、事前申請が必要です。 ※臨時集積所の回収は10時です。10時以降は出さないでください。

都市型介護予防モデル 松戸プロジェクト

## 「通いの場」交流会 要申込

住民主体で元気づくりの活動をする「通いの場」などの地域活動に関わっている皆さん、今後の活動に弾みをつけるため、さまざまな参加者と情報共有しませんか? 子ども・障害者関係の居場所づくりに興味があるという人も大歓迎!

日時 10月12日(日)14時～16時30分(13時45分開場) 会場 東葛クリニックみらい(松戸駅下車)

内容 講演、ワークショップなど 定員 先着80人  
申 10月4日(金)までに、電話またはFAXに団体名(個人も可)・氏名(ふりがな)・電話番号を記入して、同交流会実行委員会・菊谷 ☎090-7234-2795、FAX 413-0796へ

市民活動をサポートします

## 2020(令和2)年度実施分 協働事業・市民活動助成事業公開プレゼンテーション審査

10月20日(日) 会場 ゆうまつど

各事業の内容や審査時間などの詳細は、決定次第、市ホームページでお知らせします。



市ホームページ

申 直接会場  
男女共同参画課 ☎366-7062

協働事業提案制度とは

市民活動団体や事業者と市の担当所属が、さまざまな地域課題の解決に向けて、事業の企画から実施までを協力して行う制度です。

市民活動助成制度とは

地域課題を解決するための新たな活動の立ち上げや、既存事業をさらに発展させるための制度です。



## ふれあい広場

に遊びに来ませんか

年齢や障害の有無にかかわらず、楽しみながら交流を深め合う場「ふれあい広場」が市内各地で開催されます。演奏・演芸ステージや各種販売、遊びコーナーをお楽しみください。

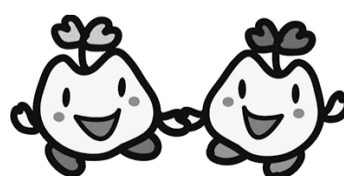

(社福)松戸市社会福祉協議会  
マスコットキャラクター・まっころん

名称	日程	会場	問い合わせ・申し込み(各地区社協)
小金地区 ふれあい広場	10/20(日)	小金小学校	小金 ☎343-8690
大根掘りと ふれあい広場 要申込	11/ 2(土)	七右衛門新田 歩行者天国	10/9(木)までに、 電話で馬橋西 ☎342-9692へ
新松戸地区 ふれあい広場	11/ 3(日)	新松戸 市民センター	新松戸 ☎341-9211
馬橋地区 ふれあい広場	11/10(日)	第三中学校	馬橋 ☎346-2758
さわやか広場 ときわ平	11/17(日)	常盤平 市民センター	常盤平 ☎387-2723
福祉フェア小金原 ふれあい広場	11/24(日)	小金原体育館 と周辺	小金原 ☎348-7115
東部地区 ふれあい広場	11/24(日)	第五中学校	東部 ☎391-6581
五香松飛台地区 ふれあい広場	11/30(土)	第四中学校	五香松飛台 ☎386-3411
本庁地区 ふれあい音楽祭	12/14(土)	市民会館	本庁 ☎368-0547

# 掲 示 板

市等からのお知らせをお伝えするコーナーです。協働は協働事業です。  
日…日時、日程 会…会場 内…内容 調…講師 対…対象 定…定員 持…持ち物  
費…費用(記載がないものは無料) 申…申し込み先 問…問い合わせ先

## お知らせ

**10/10(木)17時から10/11(金)10時ごろまで、消防訓練のため市役所駐車場の一部が利用できません**

財産活用課 ☎366-7316

**和名ヶ谷スポーツセンターと図書館和名ヶ谷分館は、設備の点検作業のため10/13(日)に臨時休館します**

和名ヶ谷グリーンセンター ☎392-1118、図書館本館 ☎365-5115

**図書館馬橋分館は、馬橋市民センターの改修工事のため11/18(月)から2020(R2)/1/4(土)まで臨時休館します**

返却ポストは11/17(日)15時から利用できません。休館中、予約本は本館または他の分館での受け取りとなるので、専用フォームで希望施設を登録してください。図書館本館 ☎365-5115



専用フォーム

**年金生活者支援給付金を支給します**

対象者には日本年金機構から緑色の封筒が送付されています。請求手続きをしていない人は、同封のはがきに必要事項を記入して同機構に返送してください。同機構給付金ダイヤル ☎0570-05-4092

**高齢者の居場所や介護予防活動を行う「元気応援くらぶ」を地域交流の場や活動の機会としてご利用ください**

高齢者支援課地域包括ケア推進担当室 ☎366-7343、FAX 366-0991

**松戸市の2018(平成30)年度赤い羽根共同募金の実績は、25,475,937円でした**

千葉県共同募金会松戸市支会(地域福祉課内) ☎366-3019

**生け垣の新設・改修費用を一部助成**

助成額 以下のどちらか低い金額(上限10万円) ●新設費・既存構造物撤去費・既存生け垣改修費の合計額の2分の1 ●生け垣の延長(1m10,000円) ☎電話で(公財)松戸みどりと花の基金 ☎710-2851へ

**文化ホール(展示)の使用受け付け**

10/9(木)10時30分から 同ホール 使用期間 2020(令和2)年1月~3月 区画の種類 市民ホール(300㎡)、ギャラリー1~3(各150㎡) ※ギャラリー3は2020(R2)/1/19(日)まで使用不可 使用料、社会教育関係団体登録証(該当団体のみ) ☎生涯学習推進課 ☎367-7810

**松戸都市計画地区計画八ヶ崎二丁目地区地区計画の変更案の縦覧**

縦覧期間 10/15(火)まで(平日のみ) 縦覧場所 都市計画課 同課 ☎366-7372

**大規模小売店舗の変更届出の縦覧と意見書の提出**

縦覧および意見書提出期限 12/16(月) 縦覧場所 商工振興課 対象店舗 晴山物産ショッピングビル 同課 ☎711-6377

**10/15(火)~21(月)は違反建築防止週間**

期間中、市内全域で「一斉公開建築パトロール」を実施します。違反建築をなくし、住みよい街づくりにご協力ください。建築指導課指導班 ☎366-7368

**従業員の退職金に「建設業退職金共済制度」をご活用ください**

建退共千葉県支部 ☎043-246-7379

**ご存じですか? 県労働委員会~雇用のトラブルまず相談~**

労働関係トラブルの円満な解決を目指す「個別的労使紛争のあっせん」を無料でを行っています。同委員会事務局 ☎043-223-3735

**10月の松戸競輪開催日程**

本場開催 3(木)~6(日)千葉記念代替開催(GⅢ) 場外開催 11(金)~14(祝)前橋(寛仁親王牌GI)、19(土)~21(月)四日市(FIナイター)、19(土)~22(祝)京王閣記念(GⅢ)、23(火)~25(金)福井(FI)、24(木)~27(日)熊本記念(GⅢ) 同公営競技事務所 ☎362-2181

## 講座・講演・催し

**さわやかヨガ教室**

10/3(木)・17(木)・24(木)・31(木)各10時~11時 同東部市民センター 定先着30人 費各800円 対高校生以上 用電話で同センター ☎391-3701へ

**ミニコンサート「うたのおもちゃばこ」**

10/3(木)11時~11時30分 同ふれあい22 演奏者 日向野のりえ氏(歌)、徳川真弓氏(ピアノ) 同ふれあい22 ☎383-0022

**ふれあい教室「朗読をさくかい」**

10/9(木)10時~11時30分 同ふれあい22 同松戸朗読奉仕会会員による短編・エッセー等の朗読 同障害者手帳を持っている人等 同障害者福祉センター ☎383-7111

**住宅リフォーム①相談②市民講座**

10/12(土)①10時~13時、14時~16時 ②13時~14時 同小金市民センター 同松戸住宅リフォーム相談員協議会 ☎365-5252

**防火・防災フェスティバル**

10/14(祝)10時~15時 同千葉県西部防災センター 同救助工作車展示、はしご車乗車体験 同センター ☎331-5511

**(公社)松戸市シルバー人材センター臨時入会説明会**

10/16(木)10時から 同小金市民センター 同市内在住で健康な60歳以上 同センター ☎330-5005

**シティー・ミニコンサート~ピアノの世界~**

10/16(木)12時15分~12時45分(11時30分開場) 同市議会議場 同ピアノ『鮫』『アディオス・ノニーノ』他 演奏者 若山修平(クラリネット)、河上龍太郎(ユーフォニアム)、高橋優介(ピアノ) 定先着150人 用当日会場 同生涯学習推進課 ☎367-7810(演目)、市議会事務局 ☎366-7381(会場)

**野鳥観察会(21世紀の森と広場)**

10/19(土)8時30分 同新京成常盤平駅改札口集合、11時30分ごろ現地解散(雨天時は集合場所で開催可否を決定) 時筆記用具・観察用具 費100円(別途交通費) 用当日集合場所 同(公財)松戸みどりと花の基金 ☎710-2851

**瑞墨会書道展**

10/19(土)10時~17時、20(日)10時~16時 同小金原市民センター 同小金原老人福祉センター ☎344-8270

**障害者就労施設等による福祉ショップ**

10/21(月)・23(水)~25(金)各9時30分~15時 同市役所1階連絡通路 同障害福祉課 ☎366-7348

**東葛飾地方中学校駅伝競走大会(野田市総合公園陸上競技場~中部小学校前)**

10/19(土) [荒天時は20(日)] 市内コース 同小金北中学校正門~小金中学校入口~日立製作所~中部小学校前(8~10区) 交通規制 10時50分~12時30分(選手通過時のみ) 同保健体育課 ☎366-7459

**NPO・市民活動よろず相談室「盛り上がるイベントから楽しい話し合いまで活用できるワークショップの作り方」**

10/23(木)10時~12時 同新松戸市民活動支援コーナー 定先着15人 用電話またはEメールでまつど市民活動サポートセンター ☎365-5522、同hai\_saposen@matsudo-sc.comへ

**ふれあいサービス基礎研修・訪問型元気応援サービス実務者研修(全3回)**

10/24(木)・31(木)、11/7(木)各9時~16時30分 同松戸市社会福祉協議会 同全日程参加できる市内在住・在勤の20歳以上 定先着20人 用電話で(社福)松戸市社会福祉協議会ふれあいサービス ☎368-2941へ

**古民家「旧齋藤邸」造形講座~竹紙で絵手紙を作ろう!~**

10/24(木)10時30分 同邸(紙敷588)集合、15時現地解散 同日本画家・泉晴行氏 定先着15人 同昼食、飲み物、虫よけスプレー 10/16(木)までに、電話で社会教育課 ☎366-7462へ

**まつど市民活動サポートセンターの催し**

①法人運営ノウハウシリーズ「会計・事務担当者必聴! まずここで聞いてみよう! 労務税務の話」 ②市民社会実践研究会「今さら聞けない休眠預金のこと、制度の本質を学ぶ」 10/26(土)14時~16時 ②11/9(土)13時30分~16時30分 同同センター 定先着①5団体 ②30人 用電話またはEメールで同センター ☎365-5522、同hai\_saposen@matsudo-sc.comへ

**マンション管理①個別相談会②セミナー・交流会**

10/27(日)①10時~12時 ②13時~16時 同市民会館 同②マンションの防災対策~管理組合の準備と対応~ 定先着8組 用電話またはFAXで千葉県マンション管理士会 ☎043-244-9091(平日10時~17時)、FAX 043-244-9094へ

**地域福祉サロン~困ったときはお互いさま~**

10/29(火)10時~12時 同松戸市社会福祉協議会 同ボランティア活動のきっかけづくり 他 定先着30人 用10/15(火)までに、直接・電話・FAX・Eメールのいずれかで地域福祉課 ☎366-3019、FAX 366-1392、同mccomhukushi@city.matsudo.chiba.jpへ

**DV・児童虐待予防セミナー「夫婦ゲンカにさようなら~怒鳴らないディスらないコミュニケーションの基本“機中八策”~」**

11/5(火)11時~12時 同千葉県生涯学習センター 定86人(抽選) 用10/29(火)までに、電話またはFAX・Eメールに件名「予防セミナー」・住所・氏名・電話番号・FAX番号・Eメールアドレス・性別・手話通訳の有無(希望者は10/22(祝)までに要申込)・セミナーを知ったきっかけを記入して、千葉県男女共同参画課DV対策班 ☎043-223-2376、FAX 043-222-0904、同kyodo3@mz.pref.chiba.lg.jpへ

**水災害防止フォーラム**

10/26(土)13時30分~16時30分(13時開場) 同勤労会館 同先着140人 用10/11(金)までに、電話またはFAX・Eメールに住所・氏名・電話番号を記入して危機管理課 ☎366-7309、FAX 368-0202、同mckiki.kanri@city.matsudo.chiba.jpへ

**社寺を巡る~小金北散策~**

10/30(火)9時30分 同東平賀公園集合(雨天時は翌日に延期) 同市内在住の65歳以上 定先着30人 用電話または申し込みフォームで小金高齢者いきいき安心センター ☎374-5221へ



申し込みフォーム

**県民福祉セミナー**

11/14(木)14時15分~15時45分 同千葉県文化会館 定先着500人 用11/1(金)までに、千葉県社会福祉協議会ホームページの申し込みフォームまたは申込書をFAXで同協議会 ☎043-244-5201(☎043-245-1102)へ ※申込書は同協議会ホームページでダウンロード

**こども発達セミナー「食べる楽しさと機能発達」**

11/28(木)10時30分~12時 同ふれあい22 定先着120人 用ふれあい22で配布または市ホームページでダウンロードできる申込用紙に必要事項を記入して、郵送またはFAXで〒270-2218 松戸市五香西3の7の1 松戸市健康福祉会館、FAX 383-5522(☎383-0022)へ

## 会議

**市民ワークショップ「未来のまつど」**

10/9(火)19時~21時、10/12(土)13時30分~16時30分 同市役所議会棟3階特別委員会室(傍聴定員) 各先着5人(各30分前から受け付け) 同政策推進課 ☎366-7072

**教育委員会会議**

10/10(木)10時から 同京葉ガスF松戸ビル5階会議室(傍聴は9時30分から受け付け) 同教育企画課 ☎366-7455

**総合教育会議**

10/10(木)13時30分から 同京葉ガスF松戸ビル5階会議室(傍聴は13時20分まで受け付け) 同政策推進課 ☎366-7072

**住生活基本計画懇談会**

10/16(木)10時から 同市役所新館7階大会議室(傍聴定員) 先着10人(9時30分から9時45分まで受け付け) 同住宅政策課 ☎366-7366

**空家等対策協議会**

10/16(木)13時30分から 同市役所新館7階大会議室(傍聴定員) 先着10人(13時から13時15分まで受け付け) 同住宅政策課空家活用推進室 ☎366-7366

**介護保険運営協議会**

10/24(木)14時から 同市役所新館7階大会議室(傍聴定員) 先着10人(13時45分から受け付け) 同介護保険課 ☎366-7370



市立博物館 館蔵資料展 同館 ☎384-8181

## 縄文貝塚 貝の花遺跡

縄文時代中期～晩期(約4,500～3,000年前)の集落遺跡である貝の花遺跡(小金原)の出土品の数々を展示。発掘調査報告書が刊行された1973(昭和48)年以降の研究によって明らかにされた、遺跡の新たな姿を紹介します。



貝の花遺跡で発見された土偶  
(撮影:小川忠博)

10月5日(土)～11月24日(日)

会場同館企画展示室 開館時間9時30分～17時(入館は16時30分まで)

休館日月曜(祝・休日の場合は開館し、翌平日休館) 費用無料

同時開催 eco生活事始め～考古資料から見た上手な資源の使い方～

同(公財)千葉県教育振興財団文化財センター ☎043-424-4850

### 講演会

①新しい貝の花遺跡の姿 ②縄文の美を楽しむ～海辺の縄文文化～

10月①19日(土)②26日(土)各13時～15時

会場同館講堂 講師①同館学芸員②東京国立博物館教育講座室長・井出浩正氏 定員①先着80人②80人(抽選)

①当日会場で②10月10日(休)〔必着〕までに、市立博物館ホームページまたは往復はがき(1人1枚)に郵便番号・住所・氏名(ふりがな)・電話番号・返信用宛名を記入して、〒270-2252松戸市千駄堀671松戸市立博物館「10/26歴史を語る3」係へ

※一時預かり(6カ月～小学2年生、無料、電話または同館ホームページで同館に要申込)あり。



同館ホームページ

### 学芸員による展示解説会

10月13日(日)、11月16日(土)・24日(日)各14時30分～15時

会場同館企画展示室

①当日会場で

## 国登録有形文化財 旧齋藤邸祭り

10月26日(土) 10時～14時30分

〔荒天時は内容が一部変更・中止になる場合あり〕

会場旧齋藤邸(紙敷588) 費用無料

※公共交通機関をご利用ください。

同社会教育課社会教育班 ☎366-7462



### メインプログラム

#### サクソフォーン四重奏

13時～14時(12時30分開場)

出演彦坂眞一郎、彦坂優太、彦坂僚太、神保佳祐

定員先着40人

#### その他の催し物

- 周辺の遺跡に触れよう! ●古本から松戸ゆかりの美術を知ろう! ●絵画・写真展 ●絵手紙製作体験 ●竹紙漉き体験 ●織り体験 ●竹林アートギャラリー ●アロマハンドマッサージ体験 ●軽食・野菜販売(有料)

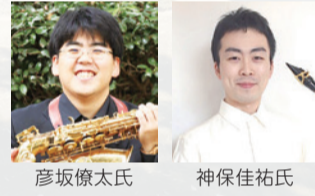

## ミュンヘンからの帰還

# モナ・飛鳥 ピアノリサイタル



世界的に活躍するピアニスト、モナ・飛鳥のピアノリサイタルを松戸市で開催します。

10月19日(土) 14時から 会場 森のホール21小ホール

曲目 モーツァルト『ピアノ・ソナタ第16番ハ長調K.545』『ピアノ・ソナタ第12番ハ長調K.332』 ベートーヴェン『創作主題による32の変奏曲ハ短調』 ショパン『バラード第1番ト短調Op.23』『夜想曲Op.15第4番ハ長調/第5番嬰ハ長調/第6番ト短調』 リスト『リゴレット』による演奏会用パラフレーズS.434

費用 全席自由3,500円(前売り3,000円) ※未就学児入場不可。

同アンコーラ ☎080-9987-4866

## 街角に素敵な音楽が流れる「音楽の街・松戸」を目指して 松戸クリスマス音楽祭2019 11月10日(日)～12月25日(水)

世界最高峰のオーケストラメンバーによる底抜けに楽しいオーストリア民族音楽

### ウィーン・フェスタMATSUDO

11月12日(火) 16時30分～17時45分、

19時30分～20時45分(各開演30分前開場)

会場松戸商工会議所(松戸駅下車)

出演ヴァイスバツチャー・ブラス・ウィーン(ウィーンフィルハーモニー管弦楽団管打楽器奏者によるブラスミュージックアンサンブル)

費用6,500円(軽食・ワンドリンク付き) チケット購入先 森のホール21チケットセンター ☎384-3331 (10月2日から販売、1人4枚まで)

同松戸駅周辺商業協同組合 ☎365-0100



ウィーンフィルメンバーによる昨年の演奏

日本のトップオーケストラ・読響がドヴォルザークの名曲を披露

### 華麗なる“新世界”

11月16日(土) 14時開演(13時30分開場) ※未就学児入場不可。

会場森のホール21大ホール

曲目チェロ協奏曲、交響曲第9番「新世界から」 出演読売日本交響楽団、小林研一郎(指揮)、伊藤悠貴(チェロ)

費用S席4,500円、A席3,500円

チケット購入先 森のホール21チケット

センター ☎384-3331、チケットぴあ ☎0570-02-9999、ローソンチケット ☎0570-000-407、CNまつど ☎330-1878、Ro-Onチケット ☎365-9960、イープラス <https://eplus.jp>



小林研一郎氏 ©読売日本交響楽団 伊藤悠貴氏 ©Charlotte Fielding

#### この他にもたくさんのコンサートがあります

松戸駅周辺の店舗やデッキ上のステージなどで約60回のコンサートが開催されます。詳細は松戸クリスマス音楽祭ホームページ、または10月中旬から松戸観光案内所や駅周辺の店舗で配布するパンフレットをご覧ください。



松戸クリスマス音楽祭ホームページ

### 松雲亭コンサート 要申込

①チェロと尺八 和洋の楽器を楽しむコンサート

②クリスマスハーブコンサート

11月23日(祝)

①11時開演(10時30分開場)

②14時開演(13時30分開場)

会場戸定が丘歴史公園内松雲亭

出演①ローベック穹盤アーミン(チェロ・尺八)

②小橋ちひろ(ハーブ) 費用各500円

同電話で松戸駅周辺商業協同組合 ☎365-0100へ



ローベック穹盤アーミン氏 小橋ちひろ氏

### ヴァイオリンとチェロの調べ

11月24日(日) 14時開演(13時30分開場)

会場平潟神社(松戸) 出演谷口亜美(ヴァイオリン)、豊原さやか(チェロ) 費用無料

同平潟自治会・三澤 ☎090-4521-7090



谷口亜美氏 豊原さやか氏

### 松戸観光案内所コンサート 要申込

12月8日(日) 14時開演(13時30分開場)

会場松戸観光案内所(松戸駅下車)

出演石川寛子(ヴァイオリン) 費用500円

同電話で松戸観光案内所 ☎703-1100へ



石川寛子氏

### お寺でクリスマスコンサート 要申込

12月15日(日) 14時開演(13時30分開場)

会場吉祥寺(根本) 出演松戸響かせ隊

費用1,000円(中学生以下500円)

同電話で松戸駅周辺商業協同組合

☎365-0100へ



小原裕樹氏(トランペット) 小原由起子氏(キーボード)

# 2020(令和2)年度 幼稚園入園案内が始まります

園幼児教育課 ☎701-5126

願書配布10月15日(火)から 願書・入園受け付け11月1日(金)から ※あさひ幼稚園・大勝院幼稚園・みやおか幼稚園の日程は、各園に直接ご確認ください。

## 働いていても幼稚園を選べます

### 松戸市は独自に預かり保育料の助成を25,000円増額しています

幼稚園の通常保育時間(おおむね9時～14時)以外に園児の保育を行う「預かり保育」には、別料金がかかります。この料金に対し、幼児教育無償化による国の助成に加えて、松戸市は独自に月額最大25,000円を助成します(右表の○印の園のみ)。詳細は市ホームページをご覧ください。  
園幼児教育課 ☎701-5126



市ホームページ

### 駅前に設置された「送迎保育ステーション」から幼稚園に通えます

小規模保育施設に通っていた子ども、生活パターンを変えずに幼稚園を利用できます。設置されている駅や対象の幼稚園などの詳細は、市ホームページをご覧ください。



市ホームページ

**新年度利用受付開始日**10月18日(金)  
(幼稚園単願の人のみ10月10日(木)から)  
※定員があります(先着順)。  
園保育課 ☎366-7351

## 入園手続きの流れ

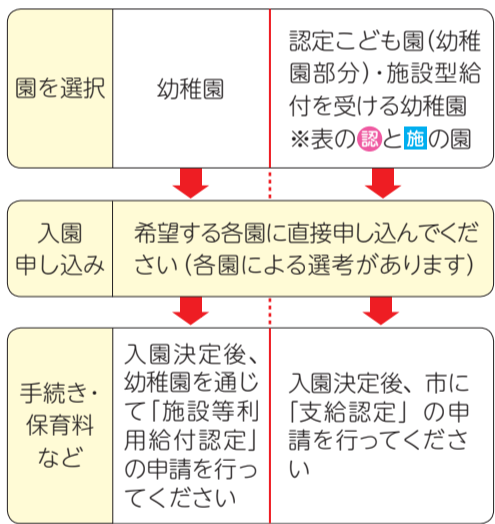

詳細は各幼稚園にお問い合わせください。松戸市私立幼稚園連合会のホームページもご覧ください。



同連合会ホームページ

園名	所在地	開園時間(預かり保育時間を含む)		長期休暇中の預かり保育等	市独自の預かり保育料助成対象(詳細は左記)	電話番号
		開始時間	終了時間			
聖ミカエル幼稚園 <sup>施</sup>	松戸1126	8:00	18:00	8:00～18:00	-	362-0484
清風幼稚園	馬橋2547	9:00	17:00	-	-	341-2469
矢切幼稚園	下矢切140	8:00	17:00	8:00～17:00	-	362-4586
常盤平幼稚園	常盤平2の21	8:20	17:00	-	-	387-5724
東漸寺幼稚園	小金359	7:30	18:30	7:30～18:30	○	347-8001
ひので幼稚園	常盤平7の18の2	8:00	19:00	9:30～12:00	-	387-7578
みやこ幼稚園	松戸新田516	7:30	18:30	7:30～18:30	○	367-3101
柗 <sup>認</sup> 幼稚園(松戸認定子ども園)	常盤平2の31の2	7:00	19:00	7:00～19:00	-	387-0875
高木幼稚園	五香8の1の9	8:30	18:00	9:00～17:00	-	387-4809
あさひ幼稚園	五香西1の19の2	7:45	18:00	8:00～18:00	2020(令和2)年度開始	387-6254
北部幼稚園	根本190	8:30	18:00	9:30～18:00	-	367-3121
高塚わかば幼稚園 ※2020(令和2)年度から <sup>施</sup>	高塚新田144	8:00	18:00	9:00～17:00	-	392-2681
聖徳大学附属幼稚園	岩瀬550	7:00	19:00	7:00～19:00	○	368-6135
二ツヶ丘幼稚園	二ツ木1692	7:30	18:30	7:30～18:30	○	341-4548
松戸いずみ幼稚園	仲井町1の32の1	7:30	18:00	8:30～17:00	-	362-6761
むつみ幼稚園	六高台3の50	8:00	18:00	8:30～18:00	-	387-1706
さつき幼稚園	金ヶ作145の1	8:30	17:00	-	-	710-0181
大勝院幼稚園	大谷口143	7:45	17:45	8:00～18:00	○	344-2100
いわさき幼稚園	西馬橋2の6の23	7:30	18:30	7:30～18:30	○	342-8706
松戸いずみ幼稚園	上本郷2794	8:20	17:00	-	-	363-3289
北松戸さつき幼稚園	北松戸3の6	8:00	18:00	8:00～18:00	-	362-1748
八 <sup>認</sup> 照幼稚園	八ヶ崎1032の1	8:30	14:45	-	-	341-1192
千駄堀柗 <sup>認</sup> 幼稚園 ※2020(令和2)年度から <sup>認</sup>	千駄堀1865	7:00	19:00	7:00～19:00	-	341-6882
本源寺幼稚園	大橋766	7:30	18:30	7:30～18:30	○	391-8592
みやおか幼稚園	小金原3の11	7:30	18:30	7:30～18:30	○	341-6563
聖徳大学附属第二幼稚園	小金原7の14	7:00	19:00	7:00～19:00	○	341-6598
さかえ幼稚園	栄町4の252	7:30	18:30	7:30～18:30	○	361-0532
まるやま幼稚園	大橋372	7:30	18:30	7:30～18:30	○	330-8555
明和幼稚園	稔台2の35の10	7:30	19:30	7:30～19:30	○	363-4012
高塚幼稚園	高塚新田295の3	7:30	18:30	7:30～18:30	○	392-6955
八柱幼稚園	千駄堀1485の15	7:30	19:00	7:30～19:00	○	385-2557
牧の原柗 <sup>認</sup> 幼稚園(東京認定こども園)	牧の原2の5	7:00	19:00	7:00～19:00	-	385-0907
金ヶ作幼稚園	金ヶ作306の66	7:30	18:30	7:30～18:30	○	385-3050
かきのき幼稚園	三矢小台5の13の4	7:30	18:30	7:30～18:30	○	365-5656
北丘幼稚園	五香7の19の1	9:40	17:30	-	-	385-4335
新松戸幼稚園	新松戸3の256	7:30	18:30	7:30～18:30	○	344-4199
第二かきのき幼稚園	新松戸5の191	7:30	18:30	7:30～18:30	○	345-4722
専修大学松戸幼稚園	上本郷2の3621	9:00	17:30	9:00～12:00	-	365-1821
いわさき第二幼稚園	旭町2の300	8:45	17:00	9:00～12:00	-	346-3164
はなみずきこども園 <sup>認</sup>	常盤平3の25の2	8:30	17:30	8:30～17:30	-	383-8731
輝 <sup>認</sup> さの森幼児舎 <sup>認</sup>	紙敷1080の1	8:00	17:00	8:00～17:00	-	710-0002
野菊野こども園 <sup>認</sup>	野菊野5	8:30	17:30	8:30～17:30	-	365-8385
小金西グレースこども園 <sup>認</sup>	新松戸北2の11の3	8:30	17:30	8:30～17:30	-	345-4994
さわらびこども園 <sup>認</sup>	栄町3の185の1	9:00	18:00	9:00～18:00	-	362-1530
さわらびドリームこども園 <sup>認</sup>	栄町3の185の1	9:00	18:00	9:00～18:00	-	703-3838
認定こども園 風の丘 <sup>認</sup>	大橋300の1	9:00	17:00	9:00～17:00	-	375-8440
北小金グレースこども園 <sup>認</sup>	殿平賀200の11	8:30	17:30	-	-	348-3880

<sup>認</sup>認定こども園 <sup>施</sup>施設型給付を受ける幼稚園

※終了時間が曜日によって異なる園があります。

## 子ども読書推進センターからのお知らせ

【共通】費用無料 園子ども読書推進センター ☎331-0077

### 小さい子のおはなし会

10月3日(木)・4日(金)・8日(火)・10日(木)・18日(金)・22日(祝)・24日(木)・25日(金)・29日(火)各10時30分～11時、14時30分～15時  
会場子ども読書推進センター 対象0歳～3歳くらいの子と保護者

### 絵本はじめのいっば～乳幼児のための読み聞かせサポート～

日時	会場(駐車場はありません)
10/ 8(火)10:00～10:30	河原塚第一町会公民館
10/15(火)11:00～11:30	チェリッシュ・サポート・システム(野菊野こども園内)
10/18(金)10:30～11:00	CMS子育て支援センター(六高台保育園内)
10/23(木)10:30～11:00	ほっとるーむ新松戸
10/24(木)10:30～11:00	矢切公民館
10/25(金)10:30～11:00	常盤平児童福祉館
10/25(金)11:20～11:50	根本内こども館

対象0歳～3歳くらいの子と保護者

### 親子絵本講座

10月11日(金)10時30分～11時10分 会場子ども読書推進センター  
対象0歳～3歳くらいの子と保護者

### 小学校での読み聞かせ講座 要申込

11月1日(金)10時～12時 会場子ども読書推進センター  
内容日本の昔話絵本&冬におすすめの本  
対象小学校で読み聞かせ活動をしている人 定員先着50人  
☎電話で子ども読書推進センター ☎331-0077へ



### 市民センターおはなし会

日程	会場	日程	会場
10/11(金)	明市民センター	10/24(木)	和名ヶ谷スポーツセンター(分館内)
10/16(水)	東部スポーツパーク		
10/18(金)	五香市民センター	10/25(金)	新松戸市民センター
10/22(祝)	小金市民センター(分館内)		

時間15時30分～16時 対象幼児～小学生と保護者

# 秋の講座

共通 費用記載がないものは無料

■10月8日(火)〔必着〕までに、往復はがきまたは申し込みフォームに講座名・郵便番号・住所・氏名(ふりがな)・年齢・電話番号・返信用宛名・手話通訳および要約筆記の希望の有無と、一時預かりを希望する場合は子どもの氏名(ふりがな)・性別・生年月日を記入して、〒271-0092松戸市松戸1307の1松戸ビルディング4階 生涯学習推進課(☎367-7810)へ



申し込みフォーム

※市民大学講座の会場設営や受け付けなどのお手伝いをさせていただける場合は、申し込みの際に「講座サポーター希望」と記入してください。  
 ※往復はがき1枚、申し込みフォーム1件につき1講座(本人のみ)の申し込み。連名での申し込みはできません。  
 ※往復はがき・申し込みフォームでの申し込みが困難な場合は、FAXでも受け付けます(FAX360-0945)。  
 ※定員に満たない場合は、10月9日(水)から電話で受け付け。 ※電車・バスなどの公共交通機関をご利用ください。

## 市民大学講座 要申込

人権講演会「人の痛みに共感できる感性を～人権とは、誰の足も踏まない、誰にも自分の足を踏ませないこと～」

10月24日(木)13時30分～15時30分 会場市民会館  
 講師作家・落合恵子氏 定員100人(抽選)



落合恵子氏  
 ©神ノ川智早

## 流通経済大学連携

『更級日記』の世界～上総国(市原市)から上洛千年紀～〔全3回〕

10月26日(土)、11月2日(土)・16日(土)各13時～14時30分 会場同大学新松戸キャンパス(JR新松戸駅下車) 講師同大学経済学部准教授・高橋由記氏、法学部教授・和田律子氏他 定員500人(抽選) ※電話申し込み可。

## 人権現地学習会〔全4回〕

11月①8日(金)②15日(金)④29日(金)各13時30分～15時30分③22日(金)9時～16時 会場①④文化ホール②現地集合・解散③市民劇場前集合・解散  
 内容①予習「人権問題とは?」「同和問題・ハンセン病問題」②現地学習会「東京都中央卸売市場」③現地学習会「東村山市多磨全生園」④復習「振り返りワークショップ」 講師①多文化共生・人権ネットワーク代表・市川正廣氏、社会教育主事・櫻井茂氏②東京都中央卸売市場職員③IDEAジャパン理事長・森元美代治氏④社会教育主事・櫻井茂氏 定員30人(抽選)

## 市民自主企画講座 要申込

身近なことや松戸の歴史について学んだり、仲間づくりをするための講座です。生涯学習推進課の講座に参加した学習団体が、自ら学んだ成果を講座という形で地域に還元するために開催しています。

にじいろ☆クローバー  
 「今こそチェンジ!キレ和つくれる!」〔全3回〕

日時	内容
①10/24(木)10:00～12:00	キレイなボディラインを目指してフラダンス
②10/31(木)10:00～13:00	からだの中から美しくオーガニックヘルシーメニュー
③11/ 7(木)10:00～12:00	美部屋にチェンジ! 整理収納術

会場新松戸市民センター 定員20人(抽選)  
 持ち物②エプロン、タオル2枚(手拭き・食器拭き用) 費用②800円  
 ※一時預かりあり〔6カ月～就学前、10人(抽選)、要申込〕。

松戸で野球を語ろう会「松戸で知ろう!! “野球の醍醐味”」〔全3回〕

日時	内容
10/29(火)13:30～15:30	日本のプロ野球の進み方
11/ 5(火)13:30～15:30	野球界の構造について
11/12(火)13:30～15:30	松戸市で野球を盛り上げるためには?

会場文化ホール 定員30人(抽選)

## 青年講座・縁結びサポート事業 要申込

■青少年会館 ☎344-8556

①握り寿司と細巻きの極意を学ぶ～シャリ切り・鯛の手さばき・握り体験～

11月16日(土)10時～13時 会場花車別館(新京成五香駅下車) 対象市内在住・在勤・在学の18歳～45歳優先 定員15人(抽選) 費用1,500円

②縁結びサポート事業「恋の一步にクラフトワークス」～大人の工作☆レジン婚～

11月23日(土)14時～18時 会場松戸駅周辺(集合場所などの詳細は後日参加者に連絡します) 対象28歳から45歳までの独身で、市内在住・在勤または将来松戸市に転入予定の人 定員男女各21人(抽選) 費用男性4,500円、女性3,500円

③挑戦! はじめてのボルダリング体験

11月30日(土)12時～14時 会場クライミングパーク「カルチェロッシュ」(馬橋駅下車) 対象市内在住・在勤・在学の16歳～45歳優先 定員20人(抽選) 費用300円

共通 ■10月①27日(日)②28日(月)③11月5日(火)までに、ちば電子申請サービスまたはEメールに講座名(①「寿司」②「レジン婚」③「ボルダリング」)・住所・氏名(ふりがな)・性別・年齢・昼間連絡可能な電話番号・②のみ生年月日を記入して、同館☎mckozas@city.matsudo.chiba.jpへ ※②は本人からの申し込みに限ります。



ちば電子申請サービス

## 勤労会館 ふれあい教室 要申込

ビジネスコース  
 「中高年&一般コース」 10月①16日(水)②23日(水) 各19時～20時30分

①生涯現役! 「シナプソロジー」を体得して脳力UP

左右異なる動作で脳に刺激を与え、認知機能や運動機能を向上させます

②「快眠」で充実人生を

睡眠の仕組み、食事・メンタルヘルスとの関連性や改善のための取り組みを紹介します

会場同館 対象市内在住・在勤の勤労者または就職を希望する人 定員各20人(抽選) 持ち物筆記用具 費用無料

■10月8日(火)〔必着〕までに、直接または同館ホームページのお問い合わせフォーム・往復はがきに、住所・氏名(ふりがな)・年齢・電話番号・性別・就労の有無・講座名・返信用宛名を記入して、〒271-0077松戸市根本8の11 勤労会館(☎365-9666)へ



同館ホームページ

## 成年後見制度普及啓発講演会

～なるほど納得! 成年後見～

成年後見制度って? お金の管理や契約が難しくなったら? そんな疑問を、社会福祉士が解消します。

日時10月27日(日)13時30分～15時

会場市民会館

講師(社福)市川市社会福祉協議会・山崎泰介氏

定員先着100人

費用無料 ※手話通訳・要約筆記あり。

■当日会場で

■高齢者支援課☎366-7343、FAX366-7748

■障害福祉課☎366-7348、FAX366-7613



山崎泰介氏

## 松戸スタートアップオフィス起業・創業セミナー

起業家のための家事・育児改革  
 ～暮らしを充実させ仕事のパフォーマンスを上げよう～ 要申込

10月26日(土)

14時～16時(13時30分開場)

会場同オフィス

講師Home to work代表・桑井優子氏

定員先着20人

費用無料 ※セミナー終了後にお茶会(申し込み不要)を予定しています。

■同オフィスホームページで

■商工振興課企業立地担当室☎711-6377



桑井優子氏



同オフィスホームページ

## 救急医療体制 ※かかりつけ医・薬局をもちましよう。

テレホン案内サービス

☎366-0010 平日16時30分～翌日9時 休日と土曜9時～翌日9時

※当日案内への切り替えを毎朝8時45分～9時の間に実施(当日の医療機関(待機病院、休日在宅当直医、夜間小児急病センター、休日土曜日夜間歯科診療所等)を案内)。



## 高齢者インフルエンザ予防接種

健康推進課予防衛生班 ☎366-7484

市が委託する市内の医療機関で予防接種を受けることができます。インフルエンザ予防接種予診票は各医療機関に置いてあります。

**接種期間** 10月～2020(令和2)年1月15日(火)(開始日は医療機関によって異なります) ※県内の他市町村の医療機関(県内定期予防接種相互乗り入れ事業)で接種する場合は、12月31日(火)まで。市外で接種を希望する人はお問い合わせください。

**実施医療機関** 市ホームページまたは市役所・各支所にある市民健康相談室や各保健福祉センターで配布する「2019年度高齢者インフルエンザ予防接種実施医療機関」の一覧で



市ホームページ

**対象** 市に住民登録があり、以下のいずれかの条件に該当する人 ●接種当日、満65歳以上 ●接種当日、満60歳以上65歳未満で、心臓・腎臓・呼吸器の機能の障害、またはヒト免疫不全ウイルスによる免疫の機能障害があり、いずれかで1級の身体障害者手帳を持っている

**持ち物** 健康保険証

**費用** 1,000円(1回目のみ。2回目は全額自己負担) ※生活保護受給世帯の人は無料(生活保護受給証の提示が必要)。



## 望まない受動喫煙(ゼロ)松戸

健康福祉政策課 ☎704-0055

健康増進法の改正により、2020(令和2)年4月1日から飲食店などは原則屋内禁煙となります。喫煙室の設置により喫煙できる場合は、店内の喫煙環境の標識掲示が義務付けられます。

### 原則として屋内禁煙になります

国の基準を満たす喫煙室を設置する場合や、既存の小規模飲食店は喫煙可能とすることができます。詳細は厚生労働省ホームページや受動喫煙対策に係るコールセンター(☎03-5539-0303)で確認してください。



厚生労働省ホームページ  
【飲食店のみなさん】

### 喫煙環境の標識掲示が必要です

喫煙室の設置により喫煙できる飲食店は、2020(令和2)年4月1日から「喫煙可」などの標識を掲示しなければなりません。

また、市では、「喫煙可」の掲示の他に、飲食店利用者が入店前に喫煙環境を判断しやすくするため、「禁煙」の標識の掲示も推奨しています。

厚生労働省ホームページや市ホームページで掲示物の例をダウンロードし、店内の喫煙環境に合わせてご利用ください(独自に作成した標識も使用できます)。



厚生労働省ホームページ  
【標識の一覧】



市ホームページ

## 子どもの成長記録を共有できる ライフサポートファイル

健康福祉課 ☎366-7348、FAX 366-7613

市では、障害のある子どもや発達に気になる子どもが、乳幼児期から成人期までのライフステージごとに一貫した支援が受けられるように、成育歴・関係機関・通院している医療機関などを記録して整理できる「ライフサポートファイル」を配布しています。

家族と支援機関(医療・保健・福祉・教育など)が子どもの情報を共有できるため、より良い支援につなげられます。ぜひご利用ください。

### こんなときに活用できます

子どもが ●相談窓口や医療機関に通い始めるとき ●障害福祉サービス事業所を利用するとき ●就園・就学・就労するときなど

※詳細は市ホームページをご覧ください。

**配布場所** 障害福祉課、ふれあい22(教育研究所五香分室・子ども発達センター相談診療部門)、総合福祉会館(基幹相談支援センターCoCo)



市ホームページ

## 医療的ケア児・慢性疾患児と 家族を応援!

## こどもフェスタ inとうかつ2019

～五感で育つ子どもたち～ **要申込**

10月27日(日) 13時～16時

会場 県立松戸特別支援学校

内容 プラネタリウム、胃ろうのレシピ、あそびの広場他

費用 無料

☎電話またはFAXでNPO子ども子育て・発達支援研究会・富永 ☎070-6555-0286、FAX 309-7678へ

## 健康ファイル

まつど健康マイレージ付与... **要メール**

### 総合医療センター各診療科外来は、 以下の日程で休診します

皮膚科外来 10月11日(金)・18日(金)

小児脳神経外科外来 10月11日(金)・25日(金)

眼科外来 10月24日(木)・25日(金)

圓同センター ☎712-2511(代表)

### 食からはじめる健康セミナー 「野菜コース・秋」 **要申込** **要メール**

日程	会場	電話番号
10/17(木)	常盤平保健福祉センター	384-1333
10/23(水)	小金保健福祉センター	346-5601
10/25(金)	中央保健福祉センター	366-7489

時間 10時～13時 内容 講話と調理実習 対象 市内在住の20歳～59歳 定員 各先着20人 持ち物 エプロン、三角巾、布巾2枚、手拭きタオル、筆記用具 費用 無料 ※一時保育あり(2歳以上、要申込)。

☎10月1日(火)9時から、電話で各会場へ

### 健康のための講演会「在宅医療、地域サポート医」「高齢者の肺炎」 **要申込** **要メール**

10月17日(木)13時30分から 会場 明市民センター 講師 高田外科胃腸内科院長・高田丈氏他

定員 先着100人 費用 無料

☎電話またはFAX・Eメールに町会名(加入者のみ)・氏名・電話番号・参加人数を記入して、明第2東地区社会福祉協議会 ☎FAX 360-2122、✉akira2higashi@matsudo-shakyo.comへ

### がん患者・家族「集いの場」 **要申込**

10月23日(水)13時30分～15時30分 会場 総合医療センター8階特別カンファレンス室(1階総合案内で入館証を受け取ってください) 内容 フリートキング 定員 先着15人 費用 無料

※がんの相談も受け付けています。☎電話またはFAXで同センターがん診療対策室 ☎712-2511(内線1025)、FAX 712-2573へ

### 食からはじめる健康セミナー「ロコモ予防コース」(全2回) **要申込** **要メール**

10月①24日(木)②31日(木)各10時30分～12時 会場 常盤平保健福祉センター 内容 講話と①ロコトレ②試食 対象 市内在住の20歳～64歳 定員 先着25人 持ち物 ①動きやすい靴 費用 無料

☎10月1日(火)9時から、電話で同センター ☎384-1333へ

### 松戸市高齢者虐待防止ネットワーク 市民向け講演会「高齢者虐待と認知症 ～予防するために～」 **要申込**

10月26日(土)14時～15時30分 会場 馬橋市民センター 講師 いらはら診療所在宅医療部長・和田忠志氏 対象 市内在住・在勤 定員 先着80人 費用 無料

☎10月18日(金)までに、電話で馬橋西高齢者いきいき安心センター ☎711-9430へ

### 地域いきいき講座 **要申込** **要メール**

10月31日(木)14時～15時30分 会場 総台市民センター 内容 「終活の準備」エンディングノートの書き方 講師 (一社)コスモス成年後見サポートセンター千葉県支部 対象 高齢者、高齢者を支える人 定員 先着30人 費用 無料

☎電話で明第1高齢者いきいき安心センター ☎700-5881へ

### 料理講習会「手軽でおいしい 野菜たっぷりメニュー」 **要申込** **要メール**

11月11日(月)10時～13時 会場 中央保健福祉センター 内容 高野豆腐入りドライカレー、りんごみたいな茄子のゼリー他 持ち物 エプロン、三角巾、布巾2枚、筆記用具 定員 先着15人 費用 500円

☎電話で食彩の会・能勢 ☎331-2881(16時～20時)または同センター ☎366-7489へ



# 今月の相談案内

お気軽にご相談ください ★は昼休みを除く  
※相談は全て無料です。閉庁日の相談はありません。

※公益通報者保護法による外部通報の受付・相談窓口は、  
広報広聴課広聴担当室(☎366-1162)です。

相談名	日程	時間	会場	問い合わせ	相談名	日程	時間	会場	問い合わせ	
市政相談・一般民事相談	(月)~(金) 第1(月)	8:30~17:00★ 9:00~12:00	市役所本館2階相談コーナー ☎366-1162 (City Hall main Bld. level2)	一般民事相談専用(広報広聴課広聴担当室)☎366-7319 ※一般民事相談は金銭・身の上・相続・離婚・家庭問題等の簡単な法解釈を要する相談	消費生活相談	(月)~(金)	8:30~16:00	消費生活センター☎365-6565		
法律相談(随時予約)	第3・4(月) 第1~3(火)、第1~4(水)	13:00~17:00	※最終受付は各相談の終了時間のおおむね30分前 ※法律相談は、裁判中や調停中の事件は相談できません		福祉まるごと相談	(月)~(金)	8:30~17:00	高齢者支援課☎366-1100		
交通事故相談	(月)~(木)	9:00~17:00★			福祉なんでも相談	(水)、第1・4(金) 第1(火) 第1(水)	10:00~15:00	社会福祉協議会 六実支所 小金原市民センター ☎368-1333	(社福)松戸市社会福祉協議会☎368-1333	
English/Chinese	1st・3rd Tue.	9:00~12:00			障害者相談	(月)~(金)	8:30~19:00	総合福祉会館(2階) ※訪問可	☎308-5028 FAX366-1138	
Tagalog・Filipino	2nd Tue.				基幹相談支援センターCoCo	(月)~(金)	9:00~17:00	ふれあい22(3階) ※訪問可	☎388-6222・6225 FAX388-6222	
Spanish	2nd Tue.				障害者がある人や事業主からの就労相談(予約制)	(月)~(金)	9:00~17:00	障害者就業・生活支援センター ビック・ハート松戸☎343-8855		
Vietnamese	4th Fri.	13:00~16:00			障害者虐待防止・障害者差別相談	(月)~(金)	8:30~19:00	障害者虐待防止・障害者差別相談センター(基幹相談支援センターCoCo内) ☎366-8376 FAX366-1138		
行政相談	第4(月)	13:00~16:00			高齢者・障害者成年後見制度相談(予約制)	(火)~(日) (祝日の場合は前日)	9:00~17:00	NPO成年後見センター しぐなるあいず☎702-7868		
行政書士相談(予約制)	第2(木)	9:00~12:00			労働相談	(月)~(木) (第3(木)を除く)	17:00~20:00	勤労会館	商工振興課☎711-6377	
不動産相談(予約制)	第1~5(水)	13:00~17:00			経営相談(起業を含む)(予約制)	(月)~(金)	9:00~17:00	松戸商工会議所 会館	松戸商工会議所☎364-3111	
税務相談(予約制)	第2(金)	13:00~17:00			若者の就労相談(予約制)	(火)~(土)	9:30~17:00	松戸商工会議所 別館	まつどサポステ☎703-8301	
登記相談(予約制)	第3(金)	13:00~16:30			無料職業紹介所	65歳以上 65歳未満	(月)~(金) 9:00~17:00★	(社福)松戸市社会福祉協議会(市役所本館1階)☎365-4712 (社福)松戸市社会福祉協議会(市役所本館3階)☎366-0077		
建築士相談(予約優先)	第2(水)	9:00~12:00			生活に困っている人の相談	(月)~(金)	9:00~17:00	松戸市自立相談支援センター(市役所本館3階)☎366-0077		
住宅リフォーム相談	第3(水)	10:00~16:00			就学・教育相談(予約制)	(月)~(金)	8:30~17:00	教育研究所(予約専用)☎366-7600		
マンション管理相談(予約優先)	第1(水)	9:00~12:00			青少年相談	電話 来所予約制	(火)~(土)	9:30~17:00	常盤平児童福祉館☎384-7867	
人権相談 ※人権相談は法務局松戸支局でも行っています	第1~4(木)	9:00~12:00			いじめ電話相談	(月)~(金)	8:30~19:00	☎703-0602(本人・保護者対象)		
	第1(火)		10:00~15:00★			ゆうまつど こころの 相談	女性対象 (予約制) 第1(月)~(木) 14:00~20:00 第2~4(月)~(木) 10:00~16:00 男性対象 (電話相談) 第1・3(金) 17:30~20:30	男女共同参画課(予約・相談専用)☎363-0505		
	第1(水)					まつど女性就労・両立支援相談(第2(木)は起業相談も)	(火)~(木) (月末日を除く)	10:00~15:00	ゆうまつど(2階) 男女共同参画課☎364-8778	
	第2(金)									
第2(水)	9:00~12:00	市役所本館2階相談コーナー		建築士会相談窓口☎362-8401						
子育て相談	(月)~(金)	8:30~17:00	子育て支援センター CMS☎394-5590 チェリッシュ・サポート・システム☎308-5880 子すずめ☎387-0124 あおば☎387-5456 はなみずき☎710-8070 グレース☎382-6182 風の丘☎375-8447 ドリーム☎070-3935-1230							
消防救急相談	毎日	24時間	消防局☎363-1119							

## ユ-カリひろば

このコーナーは市民団体等からのお知らせです(●マークは社会教育関係団体、■マークは市民活動助成事業です)  
日…日時、日程 会…会場 内…内容 講…講師 対…対象 定…定員 持…持ち物  
費…費用(入…入会金) ※記載がないものは無料 申…申し込み先 問…問い合わせ先

●**健康体操体験教室(ストレッチ等)**  
日10月の(水)9時20分~10時50分 会小金原体育館 対50歳以上の女性 費各500円  
☎電話で健康体操さざんか・加藤☎342-8095へ

◆**健康麻雀入門**  
日①10/2(水)・23(水)・30(水)②10月の(木)③10月の(月)各12時~17時 会①六実市民センター②もとやま会館(新京成五香駅下車)③松飛台市民センター 費各1,000円  
☎電話でNPOメーク・小金谷☎090-6187-5060へ

●**詩吟を楽しむ会**  
日10月の(木)13時~15時 会新松戸市民センター 持筆記用具 ☎電話で輝龍会・紺野☎090-1425-0487へ

●**健康体操教室(ストレッチリズム体操等)**  
日10月の(木)14時~15時30分 会東部スポーツパーク体育館 対各先着10人 費各500円  
☎電話で東部健康体操クラブ・小澤☎392-3055へ

◆**篠笛・お祭囃子・神楽見学会**  
日①10/3(木)・24(木)14時~16時②10/12(土)18時~20時 会①六実第二小学校②六実市民センター ☎電話で五香六実お囃子の会・白石☎387-1522へ

●**なぎなた教室**  
日10月の(金)10時~12時 会運動公園武道館 対20歳以上 対各先着10人 会松戸市なぎなた連盟運動公園グループ・栗山☎346-5095へ

◆**こころの家族・当事者・ピア相談**  
日第1・3(土)10時~15時 会ふれあい22 対こころの病を抱える人とその家族(秘密厳守) ※電話(☎383-5551)でも相談可 会NPO土曜会・福良☎090-5215-0496

◆**行政書士会無料相談**  
日10/5(土)・6(日)各10時~16時 会松戸駅西口広場 対当日会場 会千葉県行政書士会東葛支部・伊サニ☎701-7701

◆**法の日無料法律相談(予約不要)**  
日10/5(土)13時~16時のうち最大30分 会千葉県弁護士会松戸支部(松戸駅下車) 会同支部☎366-6611

●**ディスクゴルフ体験会**  
日10/6(日)9時~11時 会千駄堀スポーツ広場 対先着15人 会松戸ディスクゴルフ体験クラブ・新井☎arai@jiritsu.com

●**秋の山野草展示会**  
日10/6(日)10時~16時 会常盤平市民センター 対とさわ草遊会・嵯峨☎090-2159-4358

●**スクエアダンス無料体験会(歩いて踊る楽しいグループダンス)**  
日10/6(日)・13(日)各15時~17時 会小金北市民センター ☎電話で松戸スクエアダンス協会・山岸☎090-8114-3161へ

●**24式太極拳無料体験会**  
日①10/7(月)・14(水)・28(月)各14時~16時②10/2(水)・9(水)・30(水)各13時~15時 会①稔台②明各市民センター ☎電話で健身まほろば太極拳・芦沢☎080-2010-1170へ

●**やさしい囲碁(入門~上級)(全4回)**  
日10/8(水)・15(水)・22(水)・29(水)各13時30分~17時 会日本棋院松戸生涯学習支部(新京成五香駅下車) 費2,000円 ☎電話で松戸生涯学習支部入門サークル・岩島☎388-3022(昼間のみ)へ

◆**自由ダンス練習会**  
日10/9(木)・16(木)・30(木)各11時~14時45分 会市民交流会館運動施設 対各先着50人 費各500円 対当日会場 会常盤平社交ダンスサークル・石井☎090-5755-6867

助成 **地域パートナー講座「ことばでつかむ笑顔の人生」「かがみ遊び体験会」**  
日10/9(木)13時~15時 会常盤平市民センター 対先着20人 費500円 対介護・認知症の家族と歩む会・松戸・北川☎090-5509-5398

●**健康体操教室(ストレッチリズム体操等)**  
日10/7(月)・21(月)各9時20分~10時50分 会小金原体育館 対50歳以上の女性 費各500円  
☎電話で健康体操ひまわり・田中☎385-5614へ

◆**税理士税務無料相談会**  
日10/10(木)・24(木)・11/14(木)・28(木)各10時~15時 会松戸商工会議所(松戸駅下車) ☎電話で千葉県税理士会松戸支部☎366-2174へ

◆**チャリティー銭湯1010(収益を市の福祉事業に寄付)**  
日10/10(木)16時~23時 会市内5カ所の公衆浴場 費200円(小学生50円、未就学児無料) 会松戸市公衆浴場組合(平和湯ランド内)☎387-2044

●**聞き上手になる話し方「公開講座」(全2回)**  
日10/10(木)・24(木)各18時~20時30分 会市民会館 持筆記用具 費500円 ☎電話で実践話し方研究会・田中☎090-4374-3931(昼間のみ)へ

◆**パソコンお困り解決相談会**  
日第2~4(金)10時30分~12時30分、13時30分~15時30分 会コミュニティサロン胡桃(JR新松戸駅下車) 対各先着5人 費各800円(会員500円) ☎電話でばそこん119☎090-4428-8931へ

◆**陸上自衛隊松戸駐屯地創立記念行事**  
日10/12(土)9時~15時 会同駐屯地(新京成元山駅下車、駐車場なし) 会同駐屯地援護・広報班☎387-2171(内線235)

◆**日本大学松戸歯学部「松戸祭」**  
日10/12(土)・13(日)各10時~15時 会同大学同学部(栄町西) ※詳細は松戸祭ホームページをご覧ください 会同学部☎368-6111

◆**「目の愛護デー」無料電話相談**  
日10/14(祝)9時~16時 会相談専用電話☎043-242-4271(当日のみ) 会千葉県眼科医会事務局☎0436-26-5567

◆**市民公開講座「ゲノム医療が導くがん治療の未来~国立がん研究センター東病院の取り組み~」**  
日10/12(土)13時~15時 会国立がん研究センター東病院内先端医療開発センター(柏市) 対先着250人 会当日会場 会同病院オープンキャンパス事務局☎04-7133-1111(代表)

●**関東合唱コンクール(大学・職場・一般の部)**  
日10/13(日)9時45分~21時15分 会森のホール21 費1,500円(中学生以下1,200円) 会千葉県合唱連盟事務局☎043-223-1851(火)休(昼間のみ)

◆**ジョイふれあいまつり**  
日10/13(日)10時~15時 会(社福)ジョイまつどワークジョイまつどセンター(金ケ作) 対ちゃんこ(無料)、相撲体験、模擬店他 会同法人・水岡☎383-1711

◆**草木染体験(身近な植物でマイバンダナを作ろう)**  
日10/13(日)10時~15時(小雨決行) 会21世紀の森と広場森の工芸館 対先着10人 会汚れてもよい服装、ビニール手袋、昼食 費1,500円 会FAXで千葉県森林インストラクター会・井形☎043-486-5768へ

◆**リウマチ専門医による療養医療講演会**  
日10/14(祝)13時~15時30分 会市民会館 対先着40人 会当日会場 会(公社)日本リウマチ友の会千葉支部・渡部☎043-234-5230

●**金曜デッサン会作品展**  
日10/15(火)~20(日)各10時(初日は13時)~18時(最終日は16時) 会文化ホール 会同会・森田☎346-3606

◆**パーキンソン病患者・介護者・家族の集い**  
日10/19(土)14時~16時 会ふれあい22 対先着10人 会FAXで千葉県パーキンソン病友の会松戸ブロック・横田☎347-3570へ





GO! GO! 100  
GO  
本郷谷



すぐやる課発足50周年

「すぐやる課」といえば松戸市」と言われるほど、すぐやる課の名は全国でも有名です。すぐやる課は1969(昭和44)年に、松本清市長が創設しました。当時の松戸市は、小金原団地が造成されるなど人口が毎年2万人のペースで増加し、道路・下水道・学校建設などのインフラ整備を急ピッチで進めていました。このような状況の中、道路やU字溝の破損の補修、スズメバチの駆除など市民の皆さんが抱える身近な問題をたらい回しせず、迅速に解決する「すぐやる課」の対応は、それまでの縦割り行政のイメージを変える画期的なものとして注目され、その後、多くの自治体で同様の課が設置されました。当時の松本清市長の素晴らしいアイデアから誕生した「すぐやる課」は、10月6日(日)に発足50周年を迎えます。これからも、身近な問題に迅速に対応する「すぐやる精神」を引き継いでいきたいと思ひます。

9月9日に千葉県に上陸した台風15号は、記録的な暴風雨により県内各地に大きな被害をもたらしました。被災された地域の日も早い復旧・復興を心よりお祈り申し上げます。

松戸市では倒木・道路冠水などが発生した他、梨の实が落下するなど多くの農産物にも大きな被害が出ました。県内では電気・水道などのインフラへの被害が大きかった地域があり、松戸市では、断水していた多古町に2千リットルの松戸の水を積んだ給水車1台と職員2人を派遣しました。また、君津市の病院から入院患者4人を総合医療センターに受け入れたり、同センターの災害派遣医療チーム(DMAT)を八街市・東金市・山武市・九十九里町の病院に、保健師を富津市に派遣したりしました。この他、木更津市に支援物資として土のう袋を2千枚提供し、市原市に家屋の被害認定調査のため職員を派遣しています。災害はいつ発生するか分かりません。今後でもできる限り支援していきたいと考えています。

このコラム「GO!GO!本郷谷」が、今回で掲載100回を迎えました。これからもより多くの皆さんに松戸市の情報を発信していきますので、引き続きご愛読ください。

松戸市長 本郷谷 健次

市民の皆さんの声を直接お聞きするため、市長専用のFAX(☎366-2301)および市ホームページに市長メール送信窓口を設けています。市政に関する建設的なご意見をお寄せください(住所・氏名などをご記載ください)。

県内最高齢者は今年も松戸市のお二人でした

2019(令和元)年度の千葉県内最高齢者は、昨年度に引き続き、男女共に市内在住のお二人でした。

お二人の長寿のお祝いに、本郷谷市長が表敬訪問しました。

2019(令和元)年9月1日現在、市内には100歳以上の方が186人います。これからも、高齢者が安心して暮らし続けることができるまちを、市民の皆さんと共に目指します。

県内最高齢者



平田もとめさん  
113歳  
1906(明治39)年生まれ

県内男性最高齢者



湯本金五さん  
109歳  
1910(明治43)年生まれ

松戸市プレミアム付商品券 販売開始!

圏市プレミアム付商品券コールセンター ☎711-5580

販売・利用期間 10月1日(火)~2020(令和2)年3月1日(日)

販売店舗 市内郵便局、イオン北小金店、イトーヨーカドー松戸店、イトーヨーカドー八柱店、いなげや松戸新田店、コジマ×ビックカメラ松戸店、ベルクスファインシティ東松戸店、ライフ松戸二十世紀ヶ丘店、リブレ京成小金原店、ヨークマート六高台店

利用可能店舗 市内主要スーパー他1,000店舗以上 ※利用可能店舗には目印となるステッカーが貼ってあります。詳細は、専用ホームページまたは購入引換券に同封の案内をご覧ください。

注意事項 ●商品券の購入には購入引換券が必要です ●非課税者分の申請期限は2020(令和2)年1月20日(月)です ●子育て世帯分の購入引換券は9月20日(金)から順次発送しています ●今年転入してきた人は、転入前の市区町村の購入引換券を松戸市の購入引換券と交換できます。



ステッカー



専用ホームページ

(公財)松戸市国際交流協会(MIEA)設立30周年記念事業

松戸市国際文化祭

圏同協会 ☎366-7310

10月19日(土) 10時~15時 会場 市民会館 費用 無料

ホールイベント 13時~15時

第1部 ●MIEA設立30周年記念講演

講師 同協会名誉顧問・飯沼誠

●市立松戸高校合唱部による合唱

第2部「ヨシダナギの世界奇行」

世界の少数民族の写真を撮っている写真家・ヨシダナギ氏が、少数民族との交流秘話を交えた撮影体験をお話します。



ヨシダナギ氏



世界のグルメコーナー 11時~14時30分

ベトナム・トルコ・タイなど、世界各国の出身者による自慢の料理を楽しめます(有料)。

体験コーナー 10時~14時30分 ※一部材料費がかかる場合があります。

- 日本・台湾のお茶とお菓子 ●世界のおもちゃと民族衣装の展示(試着可) ●世界の言葉遊び
- 海外の服飾雑貨・物品販売 ●書道体験とカレンダー作り ●スタンプラリー(記念品あり) 他

祝 20回! 小金宿ぶらり市

小金の大人気イベントです。フリーマーケットと飲食ブースが多数出店。歌・音楽・踊りのステージも!大好評のミニSLもやって来ます!

日時 10月13日(日) 9時30分~15時(雨天時は翌日に順延)

会場 東漸寺(JR北小金駅下車)

圏同実行委員会・山田 ☎342-2236



ぜひお越しください 松飛台まつり

パレードやキッチンカー、フリーマーケットなど盛りだくさん!

日時 10月20日(日) 9時~17時

会場 松飛台十字路 交差点から西300m道路上

圏同実行委員会・南口 ☎384-3798

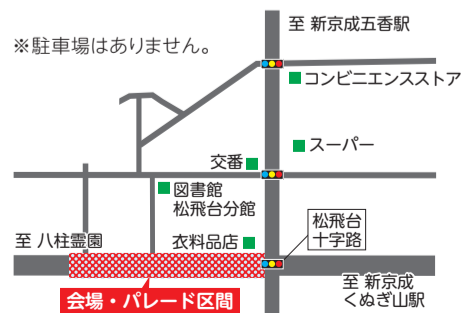

もっと知った ホストタウン通信

東京2020大会に向けた本市の取り組みや関連情報、ルーマニア、ドミニカ共和国とのホストタウン交流情報などを発信します。

ホストタウン交流を実施しています



両国の大使館の協力により実施したホストタウン講座(9月6日(金)開催)



松戸シティフィルハーモニー管弦楽団定期演奏会~ルーマニア特集~(9月15日(日)開催)



市ホームページ

※各事業の詳細は、市ホームページの活動レポートをご覧ください。

圏 東京オリンピック・パラリンピック推進課 ☎710-3081  
(公財)松戸市国際交流協会 ☎366-7310