

- 2018(平成30)年度下半期 財政事情 … 2
- 屋外市営プールがオープン …………… 4
- 松戸花火大会 観覧席チケット販売開始 … 4
- いきいきほっとふれあい風呂で健康づくり… 5
- 熱中症に注意しましょう …………… 5

まつど

発行/松戸市 編集/広報広聴課
〒271-8588 松戸市根本387の5
☎047-366-1111(代表) FAX 047-363-3200
URL <https://www.city.matsudo.chiba.jp/>



松戸から世界へ 世界から松戸へ 東京2020オリンピック・パラリンピックを 盛り上げよう!!

オリンピックとパラリンピックがいよいよ来年に迫りました。
スポーツと平和の祭典を盛り上げるために市で行っている取り組みを紹介します。
☎東京オリンピック・パラリンピック推進課 ☎710-3081

祝 決定! 東京2020オリンピック聖火リレーが松戸の道へ



聖火リレーは、2020(令和2)年3月26日(休)に福島県を出発し、121日間をかけて全国を巡ります。そして、千葉県通過期間最終日 2020(令和2)年7月4日(土)の最終区間に松戸市にやってきます。古来より水戸街道・松戸宿で栄えた地である松戸駅周辺が聖火リレールートになります。また、松戸中央公園が聖火ランナー到着を祝う式典「セレブレーション」会場に決定しました。

千葉県通過期間

2020(令和2)年7月2日(木)～4日(土)

市内実施概要

2020(令和2)年7月4日(土)時間未定
聖火リレールート松戸駅周辺
セレブレーション会場松戸中央公園

事前キャンプの受け入れ

ルーマニア

5つの競技連盟(陸上競技・卓球・水泳・レスリング・フェンシング)と、事前キャンプ実施等に関する覚書を交わしました。今年5月には、運動公園陸上競技場で陸上競技男子代表チームがトレーニングキャンプを行いました。

ドミニカ共和国

3つの競技連盟(ソフトボール・バレーボール・テコンドー)と、事前キャンプ実施等に関する覚書を交わしました。現在、各競技連盟と交渉を進めています。



陸上競技ルーマニア代表チーム
トレーニングキャンプ



ドミニカ共和国関係者による
事前キャンプ実施に向けた視察

ホストタウン 交流

各国の選手や関係者に市の歴史や名所を紹介したり、特産品を味わってもらったりするなど、相互理解と文化交流を図っています。これからも松戸の魅力を発信していきます。



松戸手作り甲冑愛好会による甲冑体験のおもてなし



パラリンピックスポーツ ポッチャ体験会

オリンピック・ パラリンピック スポーツ啓発

市のさまざまなイベントで体験会を実施しています。今後のオリンピック・パラリンピックスポーツ体験イベントをお楽しみに!

松戸市出身 阿部サダヲさんの 活躍にも注目!

現在放送中の大河ドラマ『いだてん』は、リレー形式で2人の主人公が登場。前半は、明治時代に初めてオリンピックに出場した金栗四三。後半は、1964(昭和39)年の東京オリンピック招致の立役者である田畑政治で、松戸市出身の俳優・阿部サダヲさんが熱演されています。ドラマ後半、主役のバトンを受け取る阿部さんに、松戸への思いも含め、お話を伺いました。

インタビュー内容は、8面をご覧ください

2018(平成30)年度
下半期

財政事情

「松戸市総合計画 第6次実施計画」の2年目にあたる2018(平成30)年度は、財源の確保を図りながら効率的な行財政運営を行ってまいりました。財政見通しは厳しい状況が続きますが、柔軟に対応し、住みよいまちづくりを目指します。

☎ 財政課 ☎ 366-7076

予算執行状況 [平成31(2019)年3月31日現在]

一般会計

2018(平成30)年度の当初予算額は1,477億7,300万円でしたが、その後4回の補正によって33億6,855万7千円を追加し、最終予算額(繰越分を除く)は1,511億4,155万7千円になりました。

●市税の住民負担状況

区分	1世帯当たり	1人当たり
市民税	14万5,088円	6万9,578円
固定資産税	10万1,478円	4万8,664円
都市計画税	1万7,384円	8,336円
その他	1万6,728円	8,022円
合計	28万 678円	13万4,600円

●住民基本台帳人口等

[平成31(2019)年3月31日現在]

人口	49万6,961人
世帯	23万8,320世帯
面積	61.38km ²

●一般会計・歳入

科目	予算現額	収入済額	
		金額	構成比
市税	678億円	668億9,106万8千円	48.2%
地方交付税	64億 933万4千円	67億1,769万7千円	4.8%
国庫支出金	302億1,608万8千円	287億2,260万円	20.7%
市債	127億1,820万円	72億5,970万円	5.2%
その他	339億9,793万5千円	292億4,540万6千円	21.1%
合計	1,511億4,155万7千円	1,388億3,647万1千円	100.0%
		収入率	91.9%
繰越分	13億2,654万5千円	12億3,641万1千円	93.2%

●一般会計・歳出

科目	予算現額	支出済額	
		金額	構成比
総務費	130億6,336万1千円	103億2,725万7千円	7.7%
民生費	753億2,153万円	703億9,057万7千円	52.6%
衛生費	156億1,544万円	130億4,391万6千円	9.8%
土木費	133億8,859万7千円	104億7,288万2千円	7.8%
教育費	136億1,945万円	114億4,370万円	8.6%
公債費	107億7,721万9千円	101億5,153万4千円	7.6%
消防費など	93億5,596万円	78億6,644万1千円	5.9%
合計	1,511億4,155万7千円	1,336億9,630万7千円	100.0%
		執行率	88.5%
繰越分	13億2,654万5千円	11億3,014万6千円	85.2%

市有財産の現在高 [平成31(2019)年3月31日現在]

市の財産には、土地や建物の他、特定の目的のための資金積み立てや、定額の資金を運用するために設けた基金などがあります。

1. 基金 340億6,418万6千円

財政調整基金	127億9,909万9千円
土地開発基金	48億円
松本清児童福祉基金	3,750万2千円
高額療養費貸付基金	1,385万6千円
福祉基金	6,351万1千円
美術品等取得基金	4億1,000万円
国民健康保険事業財政調整基金	35億6,365万5千円
松戸市営白井聖地公園基金	8,831万2千円
文化施設建設基金	1億2,288万4千円
市債管理基金	2,500万円
松戸市平和基金	6,219万8千円
松戸市職員退職手当基金	5,556万1千円
介護給付費等準備基金	30億9,167万円
高額介護サービス費等貸付基金	1,000万円
高志教育振興基金	1億2,737万7千円
国民健康保険出産費貸付金	800万円
松戸市競輪事業財政調整基金	17億1,562万円
松戸市安全で安心なまちづくり基金	1億1,295万9千円
松戸市緑地保全基金	1億 248万4千円
松戸市協働のまちづくり基金	757万3千円
松戸市立小学校及び中学校施設等耐震改修基金	8億 884万5千円
松戸市病院施設整備基金	18億4,238万9千円
スポーツ振興基金	2,812万3千円
東日本大震災復興基金	40万7千円
郷土遺産基金	8,224万7千円
庁舎建設基金	40億8,491万4千円

2. 有価証券および出資による権利 22億1,575万2千円

3. 土地および建物

土地	3,263,501.35㎡ (うち土地開発基金11,003.04㎡)
建物	887,763.21㎡

4. 車両 395台

乗用車	24台
貨物車	33台
消防車	74台
救急車	14台
軽自動車	176台
その他	74台

特別会計・企業会計

●特別会計

会計名	予算現額	収入済額	収入率	支出済額	執行率
国民健康保険特別会計	476億2,405万円	440億1,305万7千円	92.4%	425億9,902万4千円	89.4%
松戸競輪特別会計	214億 887万6千円	194億2,806万3千円	90.7%	177億5,493万1千円	82.9%
公設地方卸売市場事業特別会計	1億1,312万9千円	1億1,195万4千円	99.0%	9,231万5千円	81.6%
駐車場事業特別会計	2億1,900万2千円	2億5,915万2千円	118.3%	1億 1万8千円	45.7%
介護保険特別会計	375億6,008万3千円	362億2,069万円	96.4%	318億2,188万2千円	84.7%
後期高齢者医療特別会計	56億9,790万円	56億9,689万5千円	99.9%	48億1,080万3千円	84.4%
合計	1,126億2,304万円	1,057億2,981万1千円	93.9%	971億7,897万3千円	86.3%

●企業会計

区分	予算現額	収入・支出済額	収入・執行率
水道事業会計	収益的収入	16億6,898万8千円	17億 562万8千円 102.2%
	収益的支出	16億4,173万8千円	16億 56万8千円 97.5%
	資本的収入	5,676万4千円	6,304万円 111.1%
	資本的支出	6億8,621万9千円	6億1,470万9千円 89.6%
病院事業会計	収益的収入	222億7,573万8千円	181億1,481万5千円 81.3%
	収益的支出	241億9,538万5千円	221億 360万1千円 91.4%
	資本的収入	10億6,669万6千円	10億4,530万2千円 98.0%
	資本的支出	15億4,161万6千円	14億8,206万3千円 96.1%
下水道事業会計	収益的収入	119億4,831万6千円	120億 292万円 100.5%
	収益的支出	117億7,196万7千円	116億8,531万円 99.3%
	資本的収入	(5億 300万2千円)	(5億 300万2千円) (100.0%)
	資本的支出	56億3,879万円	42億9,061万2千円 76.1%
		(5億5,939万2千円)	(5億5,939万2千円) (100.0%)
		87億3,162万1千円	73億5,749万5千円 84.3%

※()内は、繰越分です。

※収入済額が支出済額に不足する額は、内部留保資金で補てんします。

●一般会計から特別・企業会計への繰出金の状況

一般会計(款)	繰出金額	繰出先の会計名
民生費	28億7,027万7千円	国民健康保険特別会計
	52億6,256万4千円	介護保険特別会計
	8億9,637万3千円	後期高齢者医療特別会計
衛生費	5,298万5千円	水道事業会計
	30億6,775万1千円	病院事業会計
商工費	5,741万4千円	公設地方卸売市場事業特別会計
土木費	32億6,125万8千円	下水道事業会計
合計	154億6,862万2千円	

地方債の現在高 1,942億2,371万5千円

[平成31(2019)年3月31日現在]

市の各事業の経費は、市民の皆さんに負担していただく市税や国・県からの補助金など、その年度の収入で賄われています。しかし、事業の効果が後世にも及ぶものについては、将来の市民の皆さんにもその負担をしていただくことで、税負担を公平にできるため、国や銀行などから資金(地方債)を借りて事業を進めています。中でも、臨時財政対策債の発行額が大きくなっていますが、これは実質的な地方交付税の代替財源として発行している地方債です。この償還に必要な費用は、後年度に国から地方交付税で措置されます。

今後とも、将来の財政負担を十分に考慮しながら、地方債を活用していきます。

一般会計	1,155億8,769万8千円
土木債	222億4,050万円
教育債	151億6,450万5千円
衛生債	34億8,183万6千円
民生債	49億7,376万2千円
臨時財政対策債	657億9,679万2千円
市民税減税補てん債	21億6,764万7千円
その他	17億6,265万6千円
企業会計	786億3,601万7千円
水道事業債	32億9,253万円
病院事業債	238億7,852万9千円
下水道事業債	514億6,495万8千円

監査結果を公表します

☎ 監査委員事務局 ☎ 366-7385

2018(平成30)年12月4日から2019(平成31)年2月15日までの期間に実施した定期監査結果の概要を公表します。

2019(令和元)年5月13日

<指摘事項>

区分	内容	指摘事項
収入	収納確認が適切でなかったもの	1件
	調定の取消しがされていなかったもの	1件
	調定の時期が適切でなかったもの	1件
支出	支出の事務手続が適切でなかったもの	1件
	仕様書の記載が適切でなかったもの	3件
契約	随意契約の理由が適切でなかったもの	1件
	予定価格調書の記載が適切でなかったもの	1件
	予定価格の設定が適切でなかったもの	3件
	契約書の収入印紙額に誤りがあったもの	1件
合計		13件

監査結果の全文は、行政資料センター、図書館本館および市ホームページで閲覧できます。

松戸市プレミアム付商品券を販売します

☎ 健康福祉政策課プレミアム付商品券事業担当室 ☎ 711-6108

10月から利用できる最大5,000円分のプレミアムの付いた商品券を、9月下旬から販売します。

対象次のどちらかに該当する人 ●2019(平成31)年度の住民税が課税されていない(住民税が課税されている人に扶養されている人や生活保護受給者等を除く) ●2016(平成28)年4月2日～2019(令和元)年9月30日生まれの子がいる世帯の世帯主

※購入方法等の詳細は、7月5日(金)に発行予定の広報まつど「松戸市プレミアム付商品券特集号」をご覧ください。

プレミアム付商品券に関する連絡のため、住所の登録にご協力ください

- 現在住んでいる住所で住民登録をしていますか？
- 引っ越しの際に、郵便局に転居届を出しましたか？

掲 示 板

市等からのお知らせをお伝えするコーナーです。

日…日時、日程 会…会場 内…内容 講…講師 対…対象 定…定員 持…持ち物
費…費用(記載がないものは無料) 申…申し込み先 問…問い合わせ先

お知らせ

図書館小金分館は、蔵書点検作業のため、6/27(木)・28(金)に臨時休館します

6/28(金)は館内整理日のため、全館休館です 図書館本館 ☎365-5115

住民基本台帳法第11条および第11条の2に基づき、住民基本台帳の一部の写しの閲覧状況を市ホームページで公表

問市民課 ☎366-7340

「夏体験ボランティア2019」参加者募集

7/1(月)から9/30(月)までのうち希望日(土・日曜、祝日と8/13(火)～15(木)を除く) 時間 9時30分～15時(半日でも可) 場所 わかば園、ワーク・ライフまつさと、小金わかば苑、第二わかば園、こころばまつさと 知的障害者施設利用者との交流、縫製・陶芸・園芸・ウォーキング等 高校・専門学校・大学生 昼食※1食350円の給食あり(要申込) 電話で(社福) 松里福祉会わかば園 ☎384-0165

子ども・本まつり「まつどビブリア」中学生パトラー募集

7/27(土)10時30分～11時30分 会子ども読書推進センター テーマ 小学生におすすめる本 市内在住の中学生 5人(抽選) 7/10(木)までに、電話で図書館 ☎365-5115(9時30分～17時)へ

11/3祝開催の青少年会館文化祭&青年フェスティバル①企画実行委員②ダンス・演劇・音楽などの発表出演団体(者)募集

市内在住・在学・在勤の小学生からおおむね35歳までのグループ・個人 ①5人(抽選) ②2団体(抽選) 7/26(金)までに、電話またはEメールに件名「文化祭」、本文に氏名・年齢・連絡先を記入して、青少年会館 ☎344-8556、mckozas@city.matsudo.chiba.jpへ

植木の剪定(7月～9月)

毎月100件程度 作業内容による(ごみは自己処理) 電話で(公社) 松戸市シルバー人材センター ☎330-5005へ

県営住宅入居者募集

募集期間 7/1(月)～15(祝) 入居資格 ●住宅に困窮していて、同居親族がいる人 ●所定の方法で算出した月収が一般=15万8千円以下、高齢者・身体障害者等(条件あり)=21万4千円以下 申込書配布 6/25(火)から、住宅政策課・各支所・行政サービスセンター・東葛飾地域振興事務所で 千葉県住宅供給公社県営住宅管理部募集課 ☎043-222-9200

都立八柱霊園の使用者募集

募集数 一般埋蔵施設335カ所、芝生理蔵施設20カ所、合葬埋蔵施設2,000体 申込書配布 6/21(金)から7/10(火)までに、市民課・健康推進課・各支所・行政サービスセンター・八柱霊園管理事務所等で 対象・費用 申込書参照 6/21(金)から7/10(火)までに、申込書を郵送(消印有効)または東京都公園協会ホームページで 問同協会霊園課募集専用番号 ☎0570-783-802

松戸市小中学校各種作品展・受付業務スタッフ募集

勤務日 9/12(木)～15(日)、R2/1/22(火)～26(日)、1/29(火)～2/2(日)各10時～18時 会文化ホール 内理科作品展・書初展・造形作品展会場の受け付け・案内・監督等 市内在住の60歳未満 募集人数1人 時給930円(別途交通費支給) 6/20(木)までに、電話で指導課 ☎366-7458へ

保育サービス利用支援相談員募集

勤務開始 随時 勤務日数 週3日程度 勤務時間 9時～15時45分 勤務場所 保育課 必要資格 保育士資格または幼稚園教諭免許 時給1,460円(別途交通費支給) 電話で同課 ☎366-7351へ

臨時教職員候補者(講師)の説明会

6/26(水)9時30分から 東葛飾合同庁舎(市役所向かい) 東葛飾教育事務所管内(松戸市・柏市・野田市・流山市・我孫子市・鎌ヶ谷市)の小・中学校に勤務を希望する人 同事務所管理課 ☎361-2124

6/24(月)～28(金)に、建設リサイクル法に関する全国一斉パトロールを実施

一定規模以上の工事で、分別解体・再資源化等が適正に行われているか確認します 建築指導課 ☎366-7368

講座・講演・催し

東部市民センター・二十世紀が丘市民センター合同まつり

6/23(日)11時～15時 東部市民センター ①ステージ発表、作品展示、子ども向け緑日 ②緑日の一部有料 東部市民センター ☎391-3701、二十世紀が丘市民センター ☎392-7021

東松戸ゆいの花公園の講座①ラベンダースティック②ラベンダーの花籠③楽しく育てる夏の花④パイナップルのチャーム

6/25(火)①10時～11時②11時～12時③6/29(土)10時～11時30分④7/11(木)10時30分～12時 ①②松戸ハーブボランティア・廻神千恵子氏③花卉園芸家・後閑早苗氏④ハワイモアノコア公認リボンレイ講師・宮田まり氏 ①②各15人③10人④20人 ④手芸ばさみ、縫い針、白い糸 ①200円②300円③1,000円④800円 共通会同公園マгноリアハウス 電話で同公園管理センター ☎384-4187へ

親子向上セミナー「学力があっても身につかない! 令和時代の子供達に必要な『生きる力』とは…」

6/29(土)10時～12時30分 勤労会館 親子のコミュニケーションについての講演とワークショップ 小学生と保護者 先着24組、保護者等先着50人 申し込みフォームで 子どもわかもの課 ☎366-7464 申し込みフォーム

七夕飾りを作ろう

6/30(日)10時30分～11時30分 新松戸市民センター 小学生(3年生以下は保護者同伴) 先着20人 ①のり、はさみ、サインペン、小さめのレジャーシート 100円 電話で同センター ☎343-6500へ

一般国道464号北千葉道路(市川市～船橋市)等の都市計画の原案説明会

7/6(土)12時～17時 ※説明会は14時30分から(14時から受け付け)。それ以外の時間はパネル展示 東部市民センター 問県都市計画課 ☎043-223-3376(内容について)、市都市計画課 ☎366-7372(会場について)

松戸市子育てカレッジ「子育て広場 おやこでゆるりん」

7/5(金)・8(月)・12(金)・19(金)・22(月)・26(金)各10時～12時 ※7/5(金)11時～11時30分は「保育者のたまごのコンサート」を開催 会聖徳大学10号館(松戸駅下車) 2歳までの子と保護者 各100円 子育て支援課 ☎366-7347

市民会館プラネタリウム室(NAOKO SPACE PLANETARIUM)の催し

特別投影「キッズ・デー☆たなばた」 7/6(土)・7(日)各10時30分、13時30分、14時30分、15時30分(各20分) 各先着80人 観各50円(65歳以上と中学生以下は無料) 投影開始30分前から同館2階で受け付け 星空観望会 7/6(土)18時30分～20時30分 プラネタリウムで星空解説後、屋外で天体望遠鏡を使った星空観望(雨天・曇天の場合はプラネタリウムのみ) 先着80人(中学生以下は保護者同伴) 6/18(火)から、電話で同館 ☎368-1237へ

お仕事フェスタ in ゆうまつど～自分らしい働き方と出会える場所～

7/9(火)10時～14時 ゆうまつど 女性就労・自立支援相談、合同企業説明会、保育園・幼稚園・放課後児童クラブなどの情報提供 市内在勤または就労を希望する女性 ※一時預かりあり(10時から1時間ごとに先着8人、電話で男女共同参画課 ☎364-8778へ要申込) NPO MamaCan ☎080-7025-1403

まつどファミリー・サポート・センター提供会員基礎研修会(全2回)

7/11(木)・12(金)各9時30分～16時30分 ゆうまつど 先着40人 電話で同センター ☎330-2941へ

夏休み救命講習会

救命入門コース 7/24(水)9時30分～11時 心肺蘇生法、AED使用法 市内在住・在学の小学4～6年生 普通救命講習会 7/31(火)9時～12時 心肺蘇生法、AED使用法、異物除去法、止血法 市内在住・在学の中学生 ※受講修了者に修了証を交付 消防局5階講堂 各先着30人 ※保護者の見学可 電話で救急課 ☎363-1145へ

プロボノ MATSUDO2019説明会

市は、仕事や学業で培った経験やスキルを持ったボランティア「プロボノワーカー」と、プロボノの支援を受けたい地域団体とのマッチングを行っています **プロボノワーカーおよび地域団体向け説明会** 7/26(金)15時～16時30分、7/27(土)10時～11時30分 ゆうまつど 各先着30人 電話または申し込みフォームでNPOサービスグラント ☎03-6419-4021へ 高齢者支援課地域包括ケア推進担当室 ☎366-7343 申し込みフォーム

「食と緑」のパートナー養成 松戸カレッジリンク講座(全4回)

①10/26(土)9時～13時10分②11/16(土)9時～12時10分③11/16(土)13時30分～16時30分④11/30(土)9時～16時30分 千葉大学園芸学部、21世紀の森と広場他 ①子どもの柿泥棒は持続可能な社会? ②昆虫たちとの共存(環境に優しい害虫管理) ③松戸中央公園を楽しむには④里山保全型の都市公園における「食と農」への取り組みの提案 同大学教授他 5,000円 7/15(木)までに、Eメールに住所・氏名・年齢・生年月日・電話番号・Eメールアドレスを記入して、同大学同講座事務局 ☎ccrc@chiba-u.jp(☎043-290-2912)へ

松戸市シルバー人材センタースマホ・パソコン教室

コース スマートフォン、タブレット、パソコン、Word、Excel、デジカメ、AIスピーカー、LINE、個人授業他 同センター ☎330-5005

松戸地域職業訓練センター講座

Word・Excel等のパソコン講座他 各先着10人他 各12,000円他(会員各10,000円他) 費用を添えて直接同センター(小金原1の19の3、☎349-3200)へ

会議

水道事業運営審議会

6/20(木)14時から 市役所新館5階市民サロン 傍聴定員 先着5人(13時45分から受け付け) 水道部総務課 ☎341-0430

社会教育委員会議

7/2(火)18時から 京葉ガスF松戸ビル5階会議室 傍聴定員 先着10人(17時50分まで受け付け) 社会教育課 ☎366-7462

地区意見交換会

各地区で開催され、町会・自治会長等の皆さんと市長が懇談します。傍聴を希望する人はお申し込みください 時間 ①②10時30分～12時30分③～⑥14時～16時 電話で各傍聴申し込み先へ

日程	地区	会場	傍聴申し込み先	締め切り
① 7/16(火)	明第2西	古ヶ崎市民センター	市民自治課 ☎366-7318	7/10(火)
② 7/19(金)	明第2東	明市民センター	市民自治課 ☎366-7318	7/16(火)
③ 7/22(月)	馬橋西	馬橋市民センター	新松戸支所 ☎343-5111	7/17(水)
④ 7/24(水)	明第1	明市民センター	市民自治課 ☎366-7318	
⑤ 8/1(木)	東部	東部スポーツパーク	東部支所 ☎392-3061	7/29(月)
⑥ 8/2(金)	小金原	小金原市民センター	小金原支所 ☎344-4151	

※この他の9地区は、10月から11月までに開催予定です。

公立夜間中学「市立第一中学校みらい分校」 秋季入学生徒募集 要申込

問学務課 ☎366-7457

みらい分校は、公立の夜間中学校です

●授業料はかかりません●中学校の教科を勉強します●教員免許を持つ教員が教えます●授業は週5日、年間約200日●しっかりと勉強すれば、卒業証書をもらえます

所在地 古ヶ崎1の3073(旧古ヶ崎南小学校)

入学時期 9月 ※入学前に一定の体験期間があります。

入学受付期間 6月17(日)～7月5(日)

入学資格 以下の全てに該当する人 ●義務教育の年齢(満15歳)を超えている ●原則として市内在住(県内の市外在住の人は要問い合わせ) ●中学校を卒業していない、または卒業していても不登校などの理由により学び直しを希望する ●みらい分校の生活に支障がない ※詳細は市ホームページをご覧ください。



市ホームページ

暑い夏こそプールで楽しもう!

7月1日(月)～8月31日(土)

屋外市営プールがオープン 中学生以下無料

今年も暑い季節がやってきます。プールに出かけてリフレッシュしませんか。市内のプールでは、水遊びしたり本格的に泳いだり、思い思いに楽しむことができます。さあ、楽しく夏を乗り切りましょう!

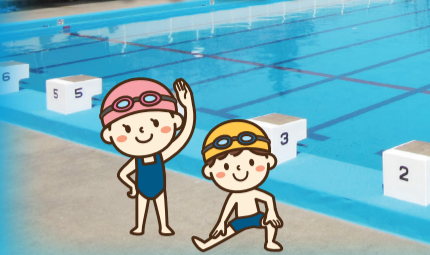

運動公園プール ☎363-9554 (オープン期間のみ)
50mプール・子ども用プール

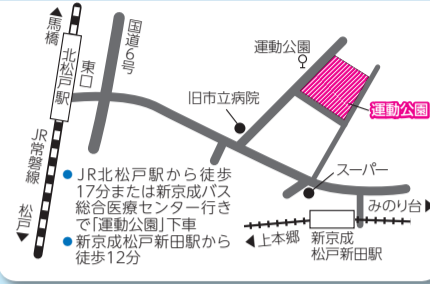

新松戸プール ☎309-3000 (オープン期間のみ)
50mプール・子ども用プール

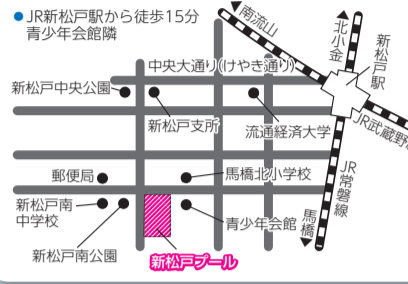

東部スポーツパークプール ☎391-0944
25mプール・子ども用プール

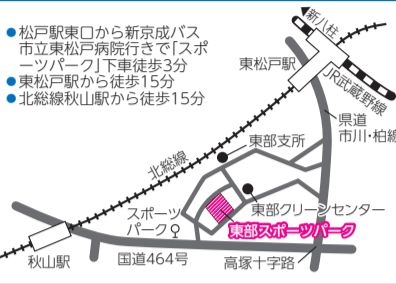

利用時間 (各回総入れ替え制)

- 1回目 9時～11時
- 2回目 12時～14時
- 3回目 15時～17時

※気象条件等により、中止や利用時間の変更があります。

※以下の期間は、1回目はありません。(土・日曜、祝日を除く)

運動公園プール

7月1日(月)～12日(金)

新松戸プール

7月2日(火)～12日(金)

東部スポーツパークプール

7月2日(火)～19日(金)

※運動公園プール・新松戸プールのオープン期間外のお問い合わせは運動公園 ☎363-9241 へ

利用できない日

- 運動公園プール** 7月6日(土) (雨天の場合は7日(日))・28日(日)、8月20日(火) (雨天の場合は21日(水))
- 新松戸プール** 7月1日(月)・8日(月)
- 東部スポーツパークプール** 7月1日(月)・8日(月)・16日(火)

利用料金 (2時間)

200円 (中学生以下無料)

安全に利用するために

- かぜや目の病気、その他伝染病にかかっている人は入れません
- 幼児等は保護者の同伴が必要です(おむつがとれていない幼児はご遠慮ください)
- 50mと25mプールでは、小学3年生以下は保護者の同伴が必要です
- 浮き輪類は子どもプールでのみ使えます
- 係員の指示に必ず従ってください

クリーンセンター内温水プールは、2020 (令和2) 年3月下旬に営業を終了します。未使用の回数券は返金できませんので、終了日まで使用してください。
☎クリーンセンター施設係 ☎385-7100

6月22日(土)販売開始! 松戸花火大会 8月3日(土)開催

有料観覧席チケット販売開始!

問 同大会実行委員会事務局 (文化観光国際課内) ☎366-7327

席は選べる2タイプ

家族や友人とゆっくり楽しめる!
ボックス席
(イス4つ+テーブル1つ)
指定席(先着70セット)
1セット **20,000円**

座席指定で、場所とり不要!
イス席
(イス1つ)
指定席(先着790席)
1席 **5,000円**



チケット購入方法 6月22日(土)10時～7月31日(水)23時59分

電話
(24時間自動音声受付)

チケットぴあ
☎0570-02-9999
Pコード: 643-014

WEB チケットぴあ

チケットぴあホームページで
(要無料会員登録)

コンビニエンスストア

セブン-イレブン、ファミリーマート、ローソン、ミニストップ内の情報端末で

※詳細は同大会ホームページをご覧ください。

皆さんのチカラが松戸の花火の原動力! 協賛企業を募集

7月3日(水)まで、一口10,000円から協賛金を募集します。
詳細は同大会ホームページをご覧ください。



子どもも大人もアートで遊ぶ!

アートパーク12 伝説のこども魂

- 絵の具あそび
- ゆかいな分身を作ろう
- どうぶつぶつぶつ
- パレード～自分だけの音を作り出そう!～
- アメひろっちゃおうかな
- シャボン玉
- 竹で作った水鉄砲

絵の具だらけになって夏をスタート!

7月7日(日)10時～15時

[途中参加可。小雨決行。荒天の場合は14日(日)に延期]
会場松戸中央公園(松戸駅下車)

普段体験できない外遊びや作品づくりなど、アートで遊ぶ参加型の楽しい企画が盛りだくさん。緑いっぱい公園で思いっきり遊びましょう!

対象幼児・小学生(親子参加可)
持ち物汚れてもよい服、着替え等 **費用無料**

※当日の実施情報はアートパークプロジェクトブログで。
☎ 聖徳大学生涯学習研究所 ☎365-5691
文化観光国際課 ☎366-7327



同プロジェクトブログ

国際交流員ギテレス・ハビアが松戸の魅力を紹介! Discover Matsudo's many charms with CIR Javier Gutierrez

この頃は、ハ・・・ビツ!

Here comes Ja...vi!

歩道橋を理解する

私は松戸の住民ですが、気が付かなかったことが多くあります。秘密の道、伝統的な料理が食べられるお店、ずっと昔に建設された歩道橋などを毎日通りながら、それらの意味を深く考えることがあります。この道はどこまで続くのだろう。あの料理はなぜ伝統に忠実に作られているのだろう。この歩道橋はいつ建設されたのだろう。

MATSUDO PAPERは松戸市の隠れた世界を紹介し、このような疑問を持たせてくれます。毎号それぞれテーマがあり、多くの場合何らかの歴史的なことについての記事もあり、いつも興味深いと感じます。例えば、最新号は松戸市内の古い歩道橋について紹介しています。1965年ごろ、車道や鉄道技術の発展により歩行者事故が増え、日本は歩道橋



毎日通る歩道橋にも発見が!

で対策しました。しかし、時間が経つにつれて、錆は増え有用性は減りました。記事ではこの現象と共に、歩道橋は工業的な創意工夫に満ちた芸術として鑑賞できることにも触れています。この記事のおかげで、毎日通っている歩道橋にも新たな気付きがありました。

さらに素晴らしいことに、このMATSUDO PAPERは無料です! ぜひあなたも松戸観光案内所や市役所の本館で入手してください。

Understand the Overpass

I'm a resident of Matsudo City, but there are so many things I am wholly unaware of. Every day I pass by secret paths, stores selling traditionally-made food, and ancient overpasses, but I rarely think deeply about what they all mean. Where does this path lead? Why is this food still made using traditional methods? When was this overpass made?

The MATSUDO PAPER newspaper shines light on a hidden world in Matsudo, and also grants me the insight to have these kinds of questions. Every edition has a different theme and oftentimes the theme explores something historic about Matsudo. I think every edition brings something deeply interesting to think about. For example, the most recent edition talks about old pedestrian overpasses in Matsudo. Back in 1965, rapid growth in road and rail infrastructure caused a marked increase in pedestrian accidents, a problem Japan tackled with overpasses. However, as time passed, their rust waxed and their usefulness waned. The paper looks at this phenomenon, but also shows how these overpasses can be seen as art pieces full of engineering ingenuity to moon over. I still use this particular overpass (refer to picture) every day, but I still found the article enlightening.

To make matters better, MATSUDO PAPER is free! Please feel free to get a copy from the Matsudo Tourism Association or Main Building of the Matsudo City Hall.

Matsudo City International Portal **検索**

気軽に連絡してください! Please contact us anytime!
✉ mccir@city.matsudo.chiba.jp (English・Tiếng Việt・Español・日本語=OK!)
☎ 文化観光国際課 ☎366-7327

暮らしの芸術都市 パラダイスエア

TRANSIT in MATSUDO Exhibition & Research

アーティストたちと過ごす日々の記録写真や映像を紹介しているこの展示は、昨年から渋谷と京都を巡ってきました。本拠地の松戸へと帰ってきた今回は、今年4月にオープンしたアートとビジネスの融合空間で、馴染みある松戸の風景とパラダイスエアの活動を紹介します。



マルタ・ポーアン(スペイン) 戸定邸にて 撮影:加藤甫

日時7月30日(火)までの10時~17時
会場松戸スタートアップオフィス
費用無料

☎(一社)PAIR ☎364-8832、文化観光国際課 ☎366-7327

松戸の個性 遠藤つるえ作品展「ひまわりの詩」

ひまわりをテーマにした油彩画を展示します。

日時6月18日(火)~8月18日(日)各9時~22時
休館日月曜(7月15日(祝)、8月12日(休)は開館し、翌日休館) 会場森のホール21エントランスホール 費用無料

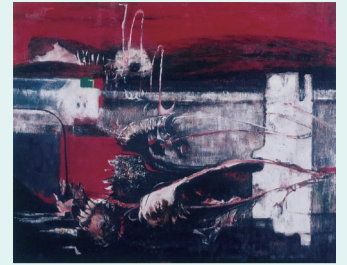

『回想』

☎社会教育課美術館準備室 ☎366-7463

いきいきほっとふれあい風呂で健康づくり

毎週火曜と第1・2金曜(各浴場の定休日を除く)の15時~18時 対象市内在住の65歳以上 入浴料1回200円(同伴の小学生以下は無料) 利用方法住所と年齢が確認できる物を直接浴場で提示

お風呂で健康相談 ~心も体も元気!~ 要申込

健康相談日に、健康講話・相談・体操の指導が受けられます。入浴もできます。



時間12時20分~15時 対象市内在住の55歳以上 定員各先着20人 費用無料
☎電話で直接実施店へ

☎☎下記の実施店、高齢者支援課 ☎366-7346

実施店	電話番号	健康相談日
馬橋湯(馬橋95)	341-3247	6/28(金)、7/26(金)
平和湯ランド(五香西1の12の12)	387-2044	7/5(金)
松戸ヘルスランド(松戸新田580の1)	366-2467	9/6(金)、10/4(金)、11/1(金)
小金バスランド(小金きよしヶ丘2の9の1)	341-1126	9/27(金)、10/25(金)
宮前湯(松戸1766)	362-2819	11/29(金)

その他の優待入浴

- お風呂の日優待入浴デー開催日毎月26日(定休日の場合は翌日) 入浴料300円(中学生200円、小学生以下無料) ●中学生特別料金入浴料300円
- 親子de銭湯開催日土曜 対象小学生以下の子と保護者 入浴料小学生以下無料 ●夫婦de銭湯開催日毎月22日 入浴料2人で500円 ●ゆず湯開催日12月22日(日)

ストップ! 熱中症

昨年度は全国で約9万人が救急搬送

☎健康推進課 ☎366-7486

熱中症とは、環境や体調などの関係で体に熱がこもり、発散できない状態をいいます。重症の場合は生命にかかります。

【症状】めまい、立ちくらみ、意識がない、言動がおかしいなど

【応急処置】涼しい場所へ移動し、衣服をゆるめて水分補給

※ただし、水分を自分で飲めない、症状が改善しない、意識や言動がおかしい場合はすぐに119番通報し、体を冷やしながら救急車の到着を待ちましょう。

【予防のために】●飲み物を持ち歩く●休憩をとる●栄養をとる●温度に気を配る●声を掛け合う

特定保健指導

「お腹すっきりコース」で もっと元気、ずっと健康に!

6カ月で改善!

要申込

生活習慣病の兆候が出始めた人は、特定保健指導「お腹すっきりコース」を受けて改善に取り組みましょう。

コースの流れ

①面接 健康診断結果の確認や生活習慣を点検し、実践できる目標や行動計画を立てます。

②実践 計画を実行。食事や運動の体験コースにも参加できます。生活習慣病のリスクが高い人には、電話や面接などで生活習慣の改善指導も実施します。

③6カ月後評価 健康状況や生活習慣の改善状況を確認します。

対象国民健康保険加入者で、利用券(黄色)が届いている人 ※服薬中の人を除く。 費用無料

☎☎電話で国民健康保険課健診班 ☎366-1121へ



健康ファイル

まつど健康マイレージ付与...

健康教室(糖尿病)

6月①17日(月)②24日(月)各14時~15時(13時45分開場) 会場総合医療センター2階大会議室 内容①糖尿病のお薬について知ろう~質問受け付けます~②あなたの糖を燃やします~運動療法のおすすめ~ 講師同センター①薬剤師②理学療法士 費用無料
☎☎同センター栄養管理室 ☎712-2511 (内線1091)

愛の献血

7月1日(月)10時~11時45分、13時~16時 会場市役所正面玄関前 持ち物健康保険証・運転免許証等本人確認ができる物 ※松戸献血ルームPure(☎703-1006)では随時受け付けています。
☎健康推進課 ☎366-7487



介護者のつどい 要申込

7月11日(木)10時~11時30分 会場馬橋市民センター
対象介護をしているまたはしていた人 費用無料
☎☎電話で馬橋西高齢者いきいき安心センター ☎711-9430へ

地域別講演会「病気になっても自宅で最期まで暮らすためには」

7月18日(木)14時~15時30分 会場八ヶ崎市民センター 内容在宅医療でできること、知っていますか訪問歯科診療 講師市場医院院長・市場卓氏、富士見台歯科医院院長・岸田雄大氏 対象市内在住・在勤 定員先着100人 費用無料
☎☎松戸市在宅医療・介護連携支援センター ☎701-7533

食からはじめる健康セミナー「野菜コース・夏」 要申込

日程	会場	電話番号	時間10時~13時
7/2(火)	中央保健福祉センター	366-7489	内容講話と調理実習
7/3(水)	小金保健福祉センター	346-5601	対象市内在住の20歳~59歳 定員各先着20人
7/4(木)	常盤平保健福祉センター	384-1333	費用無料

持ち物エプロン、三角巾、布巾2枚、手拭きタオル

※一時保育あり(2歳以上、要申込)。

☎☎6月17日(月)9時から、電話で各会場へ

日本脳炎の予防接種を受けましょう

☎健康推進課 ☎366-7484

日本脳炎の予防接種後に重い病気になった事例により、接種が差し控えられていた期間がありましたが、新たにワクチンが開発され、現在は定期接種が受けられるようになっています。

差し控えにより接種機会を逃した以下の人は、接種期間が拡大されています

●1995(平成7)年4月2日~2007(平成19)年4月1日生まれ

20歳未満までに、第1期不足分と第2期を接種可能

●2007(平成19)年4月2日~2009(平成21)年10月1日生まれ

9歳以上13歳未満の間に、第1期不足分を接種可能

接種スケジュール

第1期初回 6日以上(標準的には28日以下)の間隔を空けて2回接種

第1期追加 2回目接種後、約1年空けて1回接種

第2期 9歳を過ぎてから1回接種

※接種間隔が乱れている場合は、接種医にご相談ください。



風しんの抗体検査・第5期定期予防接種を開始しました

☎健康推進課 ☎366-7484

風しんの予防接種を受ける機会がなかった男性を対象に抗体検査を実施し、検査の結果十分な量の抗体価がない人に、予防接種を行います。

実施場所全国の協力医療機関など ※詳細は、クーポン券に同封の実施医療機関一覧表または厚生労働省のホームページをご覧ください。

今年度のクーポン券発送対象

1972(昭和47)年4月2日~1979(昭和54)年4月1日生まれの男性

※1962(昭和37)年4月2日~1972(昭和47)年4月1日生まれの男性と、2019(平成31)年4月1日以降に松戸市に転入した対象の男性には、原則として、2020(令和2)年度にクーポン券を発送する予定です。今年度にクーポン券の発行を希望する場合は、同課にお問い合わせください。

カルチャー & スポーツ

以下の人は、博物館と戸定歴史館は観覧無料●中学生以下 ●市内在住の70歳以上(博物館のみ) ●身体障害者手帳・療育手帳・精神障害者保健福祉手帳のいずれかを持っている人とその人1人につき付き添いの人1人

21世紀の森と広場内
博物館
 〒270-2252松戸市千駄堀671
 ☎384-8181

開館時間…9:30～17:00(入館は16:30まで)
 休館日…月曜(祝・休日の場合は開館し、翌日休館)、くん蒸期間(6/17～24)、館内整理日(6/28)、年末年始
 常設展観覧料…一般300円、高校・大学生150円(20人以上団体料金あり)
 ※障がい者専用以外の駐車場はありません。21世紀の森と広場の有料駐車場をご利用ください。

◆6/15(土)千葉県民の日は、常設展示室観覧料は無料です

◆博物館でアート
 7/27(土)13:30～16:30
 会場実習室 内容色鉛筆のテクニックをマスターして、アート作品を制作 講師学習支援専門員
 対象小学4年～6年生 定員15人(抽選) 費用無料 7/17(水)〔必着〕までに、市ホームページまたは往復はがきに住所・氏名(ふりがな)・学年・電話番号・返信用宛名を記入して、「7/27博物館でアート」係へ

◆ガイドツアー(総合展示解説) 随時受け付け(常設展観覧券が必要)

21世紀の森と広場
パークセンター
 ☎345-8900
 講座は全て申込制。電話でパークセンターへ(9:00～17:00)

開館時間…9:00～16:30
 休館日…月曜(祝・休日の場合は開館し、翌日休館)
 ※みどりの相談室は、水・土・日曜と祝日の10:00～12:00と13:00～15:30(電話相談あり)。
 ※パーベキューのお問い合わせは、☎385-1815へ。

◆夏を乗り切る～美味しいお茶の入れ方教室～
 7/6(土)13:30～15:00
 講師みどりの相談員・丸尾三恵子氏 定員先着20人 費用500円

◆樹木の葉っぱ見分け方講座
 7/7(日)13:30～15:00
 講師自然解説員・畑川芳弥氏 定員先着25人 費用無料

◆夏の昆虫観察大作戦
 7/14(日)10:00～11:30
 講師自然解説員・高橋紘輝氏・澤田勝生氏・室智大氏 定員先着30人 費用無料

◆調査！僕らはセミ博士
 7/15(祝)13:00～15:00
 講師自然解説員・高橋紘輝氏・加藤裕一氏 定員先着20人 費用無料



戸定歴史館
 ☎362-2050

開館時間…9:30～17:00(入館は16:30まで)
 休館日…月曜(祝・休日の場合は開館し、翌日休館)
 入館料…共通券一般320円など。個別入館券一般250円(戸定邸)、150円(歴史館)など

◆通常展「プリンス・トクガワ 華麗なる人脈」
 6/16(日)まで

運動公園
 ☎363-9241

◆①ピラティス②ヨガ
 ①6/20～7/11の(木) ②6/21～7/12の(金)各11:00～11:50
 会場武道館 対象18歳以上 定員各先着20人 費用1回500円 当日会場

スポーツ ……

※飲み物持参。動きやすい服装で。
 ※費用の記載がないものは無料。
 ※申し込みがないものは当日会場。
 ※スポーツ推進委員主催。

●軽スポーツ教室(グラウンド・ゴルフ、ソフトバレーボール)
 6/23(日)9:00～12:00 会場常盤平第一小学校 園小暮 ☎090-4012-7686

●カローリング教室
 6/30(日)9:00～12:00 会場小金小学校体育館 対象小学生以上 定員先着30人 園堀 ☎344-1735

●スプロク祭(六実六高台地区グラウンド・ゴルフ大会)
 7/7(日)9:00～12:00 会場六高台スポーツ広場 費用100円 園伊藤 ☎090-8027-8076

◆博物館ミュージアムシアター
 会場講堂 定員各回先着80人(申込不要) 費用無料

上映開始時間	内容
午前11時の名画座 11:00 ※6/17(月)～24(月)・28(金)を除く	6月 映画で見る昭和30年代の日本・家族の幸福 夫婦編1「今どきの嫁」(47分) 7月 ナショナルジオグラフィックビデオ「大自然の贈り物・五大湖」(55分)
ミュージアムシアター(平日) 13:15、15:15(土・日曜、祝日) 15:15 ※6/17(月)～24(月)・28(金)を除く	6月 『朝日ニュース映画』で見る昭和(昭和51年) (30分) 7月 昭和子どもキネマ 第6巻「ポンせんべい(昭和25年)」(23分)
土日祝のキッズシアター(土・日曜、祝日) 13:15 ※6/22(土)・23(日)を除く	6月 アニメ ふるさと再生 日本の昔ばなし「おいてけ堀」他2話(25分) 7月 アニメ ふるさと再生 日本の昔ばなし「大江山の鬼退治」他2話(25分)

文化ホールギャラリー
 ☎367-7810

開館時間…10:00～18:00
 (初日と最終日は公開時間が変更になる場合があります)

休館日…月曜
 ◆松戸市美術展覧会
 6/30(日)まで
 園生涯学習推進課 ☎367-7810

松戸健康福祉センター(松戸保健所)
 各種無料相談・検査 要申込

相談名(原則予約制)	日時	予約・問い合わせ
不妊相談	電話(予約不要) 7/9(火) 9:00～11:30 来所 7/9(火) 13:30～15:00	☎361-2138
思春期相談	7/8(月) 14:00～17:00	
精神保健福祉相談	7/4(木) 14:00～16:00	
酒害相談	7/18(木) 14:00～16:30	
エイズ検査	即日検査 7/2(火)・16(火) 各13:30～14:00 ※検査日の1週間前の9時から予約(定員あり) ※梅毒、クラミジア、B型・C型肝炎の検査も可	☎361-2139
DV相談	電話(予約不要) (月～金) 9:00～17:00 来所 原則(金) 9:00～17:00	☎361-6651
障がい者差別相談	電話(予約不要) (月)(火)(木)(金) 9:00～17:00 来所	☎361-2346 FAX367-7554

7月 児童福祉館・こども館の催し物(無料)

●常盤平児童福祉館 ☎387-3320
 水曜広場 ①3日(火)②10日(火)③17日(火)④24日(火)⑤31日(火)各16時～16時45分 内容①オセロ大会②季節の折り紙作り③すき焼きゲーム④紙皿フリスビーを作ろう!⑤リクエスト 対象主に小学生
 中高生の広場(TAPS) 水・土曜17時～19時 内容フリータイム、夏のスイーツを作ろう!他
 あそび広場 ①6日(土)②20日(土)③27日(土)各15時～16時 内容①歌の広場②風船バレー大会③フルーツポンチ作り 対象主に小学生
 卓球広場 13日(土)14時～15時30分 内容基礎を学ぼう 対象小・中学生

●移動児童館 ☎387-3320
 あそぼう会 運動公園小体育室 2日(火)・9日(火)各15時～17時 六実市民センター 3日(火)・10日(火)各15時15分～17時 八ヶ崎市民センター 4日(水)・11日(水)各15時～17時 総台市民センター 5日(金)・12日(金)各15時～17時 内容なつまつり他 対象主に小学生
 わくわく広場 総台市民センター 5日(金)・12日(金)各10時30分～11時50分 内容体操・手遊び他 対象乳幼児と保護者

●根木内こども館 ☎315-2985
 親子でパン作り教室 6日(土)10時～12時 対象小学生以上(要申込)
 ひょうたんの会 9日(火)11時15分～12時 内容手遊びとお話 対象乳幼児と保護者
 音楽で遊ぼう 10日(水)10時～11時 内容リトミック 対象乳幼児と保護者(要申込)
 おはなしあつぷぷ 12日(金)11時～11時30分 内容パネルシアター他 対象乳幼児と保護者
 パティシエ教室 13日(土)・27日(土)各10時～12時 内容ケーキ作り 対象小学4年生以上(要申込)
 ぞうさんのしっぽ 19日(金)11時～11時30分 内容歌と絵本 対象乳幼児と保護者
 絵本はじめのいっぽ 26日(金)11時20分～11時50分 内容読み聞かせ 対象乳幼児と保護者

50分 内容読み聞かせ 対象乳幼児と保護者
 工作くらぶ 27日(土)13時～15時 内容オイルパステル 対象小学生以上

●野菊野こども館 ☎331-1144
 あかちゃん♥たいむ 3日(火)10時30分～11時30分 対象1歳までの子と保護者(要申込)
 中高生タイム 水・金曜17時～18時、土曜(6日を除く)17時～20時 内容フリータイム(学習スペース・カフェコーナーあり) 対象中学・高校生
 絵本のじかん 12日(金)11時30分～12時 対象乳幼児と保護者
 枝豆とり 21日(日)10時野菊野団地内公園出発 対象乳幼児と保護者、小学生以上

●森のこども館 ☎331-1144
 (21世紀の森と広場内森の工芸館)
 5日(金)・6日(土)・7日(日)各10時～16時 内容森の中で元気にあそぼう!(わなげ、木の実工作、ザリガニ釣り他) 対象乳幼児と保護者、小学生以上18歳以下

あなたの健康 407

松戸市胃がん内視鏡検診について(2)

— 抗血栓薬(血液サラサラの薬)を内服していると、胃がん内視鏡検診を受けられないのはなぜ?

抗血栓薬を内服していると、内視鏡が接触するだけで容易に出血したり、血が止まりにくくなる可能性があります。また、そのような事態を防ぐために、薬を中止し水分を制限して内視鏡検査を行うと、血液が濃縮して血栓を形成しやすくなり、持病の脳梗塞や心筋梗塞が再発する可能性があります。最近の知見では、抗血栓薬を中止するよりも内服を継続したまま内視鏡検査や生検などを行う方がいいとする流れもありますが、安全を第一と考え、抗血栓薬を内服している場合は、松戸市胃がん内視鏡検診を受けることはできません。なお、抗血栓薬を内服している方で内視鏡検査が必

要な場合は、保険診療で内視鏡検査を行い、抗血栓薬を継続するか中止するか、検査を行う医療機関で個別にご相談ください。

— 胃内視鏡検査は、麻酔は使ってもらえますか?

内視鏡検査の苦痛や不安を軽減する目的で、鎮静剤や鎮痛剤の静脈注射を併用して検査が行われる場合があります。この医療行為は、多くの医療機関で慣例的に広く行われていますが、呼吸抑制や血圧低下などの重篤な偶発症(*)に起因する副作用が報告されています。そのため、松戸市胃がん内視鏡検診では、安全を第一と考え、鎮静剤併用の内視鏡検診は受けられません。なお、近年行われている細径スコープによる経鼻内視鏡検査は、画質も向上し経口内視鏡検査よりも嘔吐反射が誘発されにくくなっています。従来鎮静剤を併用して経口内視鏡検査を受けられている方でも、経鼻内視鏡検査であれば比較的楽に検査が受けられますので、ぜひお試しください。それでも鎮静剤併用による内視鏡検査をご希望の場合は、十分な呼吸循環管理の監視が可能な医療機関で行うことをお勧めします。

*偶発症…医療上の検査や治療によって生じる有害事象のこと

松戸市医師会 ☎https://www.matsudo-med.or.jp/

MIEA世界めぐり フランス食文化セミナー

要申込

～フランス・ガストロノミーの歴史と魅力～

7月23日(木)14時30分～16時

会場 ゆうまつど

内容 現地に20年住んでいた講師が食の視点からフランスの歴史・文化と魅力を紹介

講師 アンスティチュ・フランセ 東京・河合恵美氏

定員 先着50人(会員優先)

費用 500円(会員300円)

☎電話で(公財)松戸市国際交流協会 ☎366-7310へ



チーバくと隠された12の暗号 in とうかつ

期間 9月1日(日)まで

内容 東葛6市(松戸市・野田市・柏市・流山市・我孫子市・鎌ヶ谷市)の公園や観光施設など計12施設に隠してある「暗号」と「ヒント」を探し出して暗号を解読しよう。暗号を解読すると、各市にちなんだキーワードが出現するよ。解読した暗号の数に応じて、抽選で賞品をプレゼントします。

松戸市では、戸定が丘歴史公園と21世紀の森と広場に隠したよ!



千葉県PRマスコットキャラクター・チーバくん

- A賞(12個全て解読) チーバくん特製クオカード5,000円券(20人)
- B賞(8個以上解読) 各市の特産品(30人)
- C賞(4個以上解読) チーバくんグッズ詰め合わせ(40人)
- D賞(2個以上解読) オリジナルチーバくんピンバッジセット(60人)

※詳細は、戸定が丘歴史公園、21世紀の森と広場、文化観光国際課、千葉県東葛飾地域振興事務所などで配布するパンフレットをご覧ください。

応募方法 9月16日(祝) [消印有効] までにパンフレットの応募はがき、または9月16日(祝)23時59分までに県ホームページの応募フォームで。

☎千葉県東葛飾地域振興事務所 ☎361-2111



県ホームページ

ユ-カリひろば

このコーナーは市民団体等からのお知らせです (●マークは社会教育関係団体、助成マークは市民活動助成事業です)

日…日時、日程 会…会場 内…内容 講…講師 対…対象 定…定員 持…持ち物 費…費用 (入…入会金) ※記載がないものは無料 申…申し込み先 問…問い合わせ先

◆聖徳大学収蔵名品展「藤田嗣治」

日7/27(土)までの9時～17時(日)祝、大学行事等による休館日を除く 会同大学川並弘昭記念図書館内聖徳博物館(松戸駅下車) 問同館☎365-1111(代表)

◆宮本会民謡の集い

日6/16(日)10時～17時 会小金原市民センター 定先着140人 問電話で同会・川崎☎342-0256へ

●健康体操教室(ストレッチ、リズム体操等)

日6/18(火)、7/2(火)・9(火)・16(火)各13時～15時 会柿ノ木台公園体育館 定50歳以上 定先着7人 問電話で活き活き体操クラブ・関☎361-2637へ

●パッチワークキルト(リバーシブルミニトレイ) 初心者無料体験会(各全2回)

日①6/20(木)、7/4(木)②6/28(金)、7/5(金)各10時～12時 会①小金原②常盤平各市民センター 定先着5人 問電話で松戸生活文化協会・安達☎343-6898へ

◆矢切の渡しから柴又へ

日6/23(日)10時松戸駅東西連絡通路集合、12時京成線柴又駅解散 定先着10人 費500円(別途交通費) 問電話で松戸生涯学習会・飯塚☎363-7763へ

●小金北歌声広場(歌声喫茶)

日6/24(月)10時30分～11時40分 会小金北市民センター 時飲み物 費200円 問アンサンブル・北小金・内藤☎090-8433-7476

◆フラダンスフェスティバル

日6/24(月)13時30分～15時 会ふれあいの居場所みんなんち(新京成常盤平駅下車) 定先着30人 費300円 問電話でNPO たすけあいの会ふれあいネットまつど☎710-7450へ

●初心者向け社交ダンス講習会(全4回)

日6/24(月)、7/1(月)・8(月)・15(祝)各15時～17時 会馬橋東市民センター 問ラテン、モダンの基礎ステップ 費1,000円 問電話でヒマワリ会ダンスサークル・江種☎341-1250(昼間のみ)へ

◆企業活性化相談

日6/26(火)、7/24(火)各14時～17時 会勤労会館 市内中小企業経営者 問電話で千葉県能率総合研究所相談事務局・額額☎090-4531-0004へ

◆狭山事件現地学習会(フィールドワークと石川一雄氏の話)

日6/30(日)8時松戸駅みどりの窓口前集合 定先着25人 費1,960円 問電話で狭山事件にとりくむ東葛住民の会・神林☎343-3803へ

◆プレママ教室 東松戸地区(全4回)

日6/30(日)、7/21(日)・28(日)、8/4(日)各13

時30分～15時30分 会新松戸市民センター 定妊娠20週から32週の妊婦 定先着15人 費2,000円 問電話でぶぶぶママ大学・佐々木☎080-6661-1966へ

◆「緑の会」介護に関する悩み相談に介護のプロがお答えします

日6/30(日)14時～16時 会特別養護老人ホームやわら木苑(新京成五香駅下車) 定先着20人 問電話で同苑☎386-0213へ

●ダンス体験会(タンゴ)(全4回)

日7/2(火)・9(火)・16(火)・23(火)各19時10分～20時45分 会新松戸市民センター 定中級者 定ダンスシューズ 費1,000円 問電話で新松戸社交ダンスサークル・吉村☎346-1736(夜間のみ)へ

●ワルツ・ジャイブ講習会(全3回)

日7/4(木)・11(木)・18(木)各19時～21時 会総台市民センター 定JDCスタンダードA級・田原健二氏 定初・中級者 費2,000円 問電話でクルミダンス・大場☎080-1579-4358へ

◆松戸国際高校「松輝祭」PTAバザー

日7/6(土)10時～13時 会同校同校・石田☎386-0563

●生涯学習セミナー2019「令和のはじまり生き生きと」

日7/7(日)10時～16時 会常盤平市民センター 費2,000円 問FAXで松戸モラロジ-事務所・立澤☎388-1689へ

●コカリナ演奏会 松戸コカリナサークル「森の音」10周年

日7/7(日)13時30分～15時30分 会市民劇場 小学生以上 問同サークル・原☎347-9832(昼間のみ)

●松戸市レディース卓球大会

日7/9(火)9時～17時 会運動公園体育館 定年齢別ダブルス戦 市内在住・在勤・在クラブの女性 費1人800円 日6/28(金)までに、電話で松戸市レディース卓球連盟・長谷☎368-0329へ

◆韓国語を勉強しよう(初級2)

日7/13～9/28の第2・4(土)11時10分～12時40分 会市民会館 定先着15人 費各1,500円 問電話でコリアンガーデン・田山☎361-9935へ

●混声合唱団リンリーズ定期演奏会

日7/21(日)16時30分～18時30分 会森のホール21 費1,000円 ※先着20組40人を無料招待 日6/28(金)までに、郵送で同合唱団・浅井☎090-1111-5825へ

◆小学生のためのおもしろ科学実験(全5回)

日8/21(火)・22(水)・23(木)・26(月)・27(火)各9時～10時30分 会松戸国際高校 定先着25人 費500円 問同校ホームページで 問同校・陶山☎386-0563

◆文化振興の助成金を受け付け

期間8/1(木)まで 会基礎医学・伝統芸能・伝統技芸・音楽・演劇・絵画・工芸・彫刻・スポーツの各分野で、1件100万円を上限として助成 会県内在住または県内で活動する個人・団体 会(公財)土屋文化振興財団☎364-3689(平日のみ)

サークルメンバー募集

●松戸クロッキーの会(人物デッサン)

日第1～3(金)18時30分～21時 会市民会館 費月3,000円(入)3,000円 問細谷☎384-4736(夜間のみ)

●小金ダンスサークル

日第4除く(月)14時～16時 会小金市民センター 時ダンスシューズ 費月2,500円 問羽部☎345-6644

●総台囲碁クラブ

日(土)日(祝)13時～19時 会総台市民センター 費月600円(入)1,000円 問石井☎367-1264

●緑会囲碁クラブ(対局・講座・大会)

日(土)13時～18時 会矢切公民館 費月1,000円(入)1,000円 問菊山☎362-6935

●日本画サークル紅彩会(日本画・水彩画) 日(金)13時～17時 会矢切公民館 費月5,000円 問加藤☎345-0077(夜間のみ)

●小金原歌唱サークル(歌謡曲指導)

日(火)13時～16時 会小金原体育館 費月2,500円(入)1,000円 問宮崎☎090-2168-5107

●カトレア ソシアルダンス研究会(ペアレッスン)

日(火)19時～21時 会新松戸市民センター 定男女ペア 費月3,500円(入)1,000円 問池田☎090-4524-9300

●史の会(自作文芸作品の合評)

日第4(水)9時30分～12時30分 会総台市民センター 費月500円 問福田☎367-3208

●笹俳句会

日第1(日)13時～17時 会市民会館 費月1,000円 問大場☎364-2722

●総台剣道スポーツ少年団

日(月)18時30分～20時、(土)17時～19時 会総台小学校 小学生 費月1,500円(入)1,000円 問横田☎090-2444-7975

●MBC松戸ベアーズスポーツ少年団(ミニバスケットボール)

日(火)17時～20時、(土)8時～13時、(日)14時～16時 会柿ノ木台小学校他 小学生 費月1,500円～2,000円(入)1,500円 問山本☎361-4110

●まめの会(調理実習)

日第1(金)10時～13時 会市民会館 費年6,500円 問佐藤☎341-2872

●松戸ミニバスケットボールスポーツ少年団

日(土)日(祝)9時～11時 会常盤平第一小学校他 小学生の男子 費月1,000円 問佐藤☎080-3459-3971

●ザ・エクササイズ(エアロビクス、ヒップホップダンス)

日(火)日(土)10時～11時45分 会六実市民センター別館 定30歳～69歳の女性 費月3,000円(入)500円 問岡田☎070-4169-1836

●生涯大学よさこい元気会(よさこい鳴子おどりとストレッチ)

日第1・3(水)15時～17時、第2・4(木)11時～13時 会矢切公民館他 定60歳以上 費月1,500円 問梅田☎04-7145-8317

●体操クラブはつらつ柿の木台(ストレッチ体操)

日(木)13時～15時 会柿ノ木台公園体育館 定60歳以上 定先着10人 費年12,000円(入)2,000円 問菅野☎080-1037-0883

●松戸太極拳(気功・中国拳法)

日(日)9時～12時 会馬橋市民センター 費月2,500円(入)2,000円 問布施☎090-3214-8965

●さくら会(ストレッチ、リズム体操)

日(火)日(土)9時20分～10時55分 会常盤平体育館 定60歳以上 費月2,500円(入)1,500円 問柴田☎388-9138

●松年クラブ(ソフトテニス)

日(日)7時～9時、(月)9時～11時 会栗ヶ沢公園庭球場 定先着5人 費年16,000円(入)1,000円 問千代☎04-7174-1698

●硬式セピアテニスクラブ

日(月)14時～17時、(金)12時～14時 会金ヶ作公園庭球場 費月1,500円(入)3,000円 問平田☎387-9298

●ヨガ忘れな草の会

日(月)10時～12時 会明市民センター他 費月3,500円(入)1,000円 問川辺☎362-0372



東京オリンピック招致の夢を 実現した男・田畑政治役を 愛くるしく演じたい

俳優 阿部サダヲさん



阿部サダヲさんプロフィール

1970(昭和45)年生まれ。千葉県松戸市出身。1992(平成4)年より「大人計画」に参加し、舞台『冬の皮』でデビュー以来、舞台やドラマなどに多数出演。映画『舞妓Haaaan!!!』で第31回日本アカデミー賞優秀主演男優賞、『彼女がその名を知らない鳥たち』で第60回ブルーリボン賞主演男優賞を受賞。大人計画の俳優らとバンド「グループ魂」を結成し、NHK紅白歌合戦への出場も果たした。

大河ドラマ『いだてん』の主演に!

—大河ドラマの主演を務められるにあたってお気持ち、役どころは?

大河ドラマには過去3回出演しましたが、主役は大役でいつかやってみたいと思っていました。今回、私も所属する劇団の「大人計画」の宮藤官九郎さんが脚本を手がけることは知っていましたが、まさか自分が主役だと思いませんでした。

田畑政治さんは実在の人物で、周りの人が無理だと思っていることを実現してしまう猪突猛進なカッコいい人ですが、東京オリンピック開催時には組織委員会の重要な役職を外されていたため、歴史の表舞台にはあまり残らなかった人です。演じたことがきっかけで、これから教科書に載るようになったらうれしいですね。宮藤さんの描く田畑さんがとても魅力的なので、それが伝わるよう考えながら、愛くるしく演じられたらと思っています。

—後半の見どころ、水泳シーンは?

前半は陸上競技が中心の身体的な動きで魅せるスポーツの話でしたが、後半はいわば言葉のスポーツのような展開になります。田畑さんはとても早口な人だったそうなんですが、ドラマで早口すぎると視聴者の方が聞き取れないと思いますので、そこは聞き取れるように気をつけています。田畑さんは、もともと水泳選手で、新聞記者になり、オリンピックを招致した人なので、水に入るなどいろいろなシーンがあります。現場で大勢のみんなで作り上げる感覚を大切に演じています。

松戸出身の役者として

—松戸市出身者では初の大河ドラマの主演になるかと思います。

僕が松戸市出身だということはいろいろな所でよく言っていて、他の松戸市出身の役者の方から話しかけてもらったりします。役者は、方言が強い地方の出身だと演技をするときに大変なこともあるようですが、松戸市出身だとそのような心配はないので、いろいろな役に染まりやすくて助かっています。

—阿部さんは、市立松戸高校出身ですね。

そうですね。そういえば、僕の在学中は工事の関係で校庭が使えなかったため、運動会がなかったことがありました。

—松戸でのスポーツに関する思い出はありますか?

ずっと野球をやっていて、小学生のころは南花島の子どもの会のソフトボールのチームに所属していました。



田畑政治役を熱演する阿部サダヲさん

優勝経験も何回かあります。高校時代も野球部で、運動公園での練習ではしごかれた思い出があります。普段は自転車通学でしたが、試験期間で部活がない間は家から走って学校まで通ったりもしました。冬に霜が降りてグラウンドが使えない間は、郵便配達のアリバイトもしました。毎日眠いまま配達をしていたせいで、それまでは一重まぶただったのに二重になりました(笑)。

—今後の目標、夢などがあれば教えてください。

松戸に映画館がなくなってしまって、前に僕が映画の主演をした時に舞台挨拶に行けなくて残念だったのですが、今度新しいショッピングモール(Terrace Mall松戸)に映画館ができると聞きました。もしまた映画の主演をさせていただくことがあったら、ぜひその映画館で挨拶したいです。その映画の舞台が松戸市だったら最高ですね。

—ありがとうございました。阿部さんのご活躍と『いだてん』の成功を、ふるさと松戸から応援しています。



『いだてん』ロケ現場での阿部サダヲさん

大河ドラマ『いだてん〜東京オリンピック〜』

“オリンピックに初参加した男”金栗四三と、“オリンピックを呼んだ男”田畑政治。2人の主役がリレーし、明治から昭和のスポーツマンたちの姿を通して描く「東京&オリンピック」の物語。

日曜	NHK総合	20時
	BSプレミアム	18時
	BS4K	9時

<再放送>

土曜	NHK総合	13時05分
日曜	BS4K	8時

祝十両昇進!

58年ぶりに松戸市出身の関取が誕生!

琴ノ若関(佐渡ヶ嶽部屋)が市役所を訪問

大相撲の新十両に昇進が決まった琴ノ若関が市役所を訪れ、市長に昇進を報告してくれました。元大関松登が引退した1961年以来、58年ぶりに誕生した松戸市出身の関取は、祖父の先代佐渡ヶ嶽親方(元横綱琴櫻)・父で師匠の佐渡ヶ嶽親方(元関脇琴ノ若)に続く親子3代の関取でもあります。また、今回の昇進とともに、父のしこ名を受け継ぎました。

佐渡ヶ嶽親方と一緒に来庁した琴ノ若関は、「お客さんを沸かせる相撲を取りたい」と意気込みを語ってくれました。

市内にある佐渡ヶ嶽部屋では、これまでに琴ノ若関や琴奨菊関といった大関が誕生し、市内で優勝パレードも行っています。父の名をもらった琴ノ若関は、大関以上になれば祖父の琴櫻の名を受け継ぐことも認められているそうです。「今のようなおとなしい相撲ではこれからは勝てない。立ち合いから厳しくしていかないと」と佐渡ヶ嶽親方はさらなる奮起を促します。

7月7日(日)から始まる名古屋場所が、琴ノ若関の十両としてのデビューとなります。市民みんな応援しましょう!



本郷谷市長と握手をする琴ノ若関(中央)。左は佐渡ヶ嶽親方