

主な内容 ●3/17(土)・24(土)、4/8(日)は市民課窓口を開設…2
●松戸モリヒロフェスタ「和太鼓の公演」…8
●3月は子どもを見守るパトロール強化月間…8
「地球にやさしいエコ活動」
市民活動特集号を折り込んでいます

発行/松戸市 編集/広報広聴課
〒271-8588 松戸市根本387の5
☎047-366-1111(代表) 047-363-3200
URL <http://www.city.matsudo.chiba.jp/>



坂川に桜を見に行こう! //

松戸宿坂川河津桜まつり

松戸宿商業振興連合会と地域の5商店会が共同で地域おこしイベントを開催します。旧松戸宿エリアの再発見とともに早春の水辺の景色をお楽しみください。
関同まつり実行委員会事務局 ☎362-5356

3月3日(土)・4日(日)

各10時~16時(荒天中止)

会場 坂川ひろば~松龍寺にかけての
坂川沿道 (松戸駅から徒歩約5分)



行事案内
ホームページ



炭火で焼いた「矢切ねぎ」
は最高です!

矢切ねぎまつり 同時開催

炭火で焼いた松戸特産「矢切ねぎ」をご賞味ください。朝採りねぎの産直販売もあります。

3月3日(土)・4日(日) 各10時~16時
会場 河津桜まつり会場内



お花見デートにも
ピッタリ

夜桜ライトアップ

開催中

期間 3月11日(日)までの18時~23時
会場 坂川ひろば~レンガ橋にかけての坂川沿道



桜とともに
沿道を彩ります

戸定さくら雛 開催中

戸定邸に自生する竹を切り出して作る飾り台に、地元町会の皆さんが手作りしたお雛様を飾ります。3月3日(土)・4日(日)は坂川沿道にも飾ります。

期間 3月4日(日)まで 会場 戸定邸表座敷棟 費用 戸定邸入館料



地域マネーで
まつりを満喫

さくらまつり謝恩セール

開催中

松戸宿商業振興連合会加盟店・セール協賛店での買い物金額に応じて、同まつりイベント会場で使える地域マネー「チェリー」を差し上げます。加盟店・協賛店は「さくらちゃん」のポスターが目印です。

期間 3月4日(日)まで



集まれ! コスプレイヤー

河津桜フェス 同時開催

3月4日(日) 10時30分~19時30分 [雨天決行]

撮影場所 坂川沿い、宝光院、松龍寺、カフェ&バル類、namco東京ガリバー松戸店、戸定が丘歴史公園 ※受付場所は松戸駅西口デッキ 費用 2,500円 (当日受け付け)
関ケアイコーポレーション ☎03-5875-3367
文化観光国際課 ☎366-7327



身近な防災を学ぶ

松戸本庁地区 同時開催
防災フェスタin中部小学校

3月4日(日) 9時45分~14時

[途中参加可。雨天決行]

会場 同校 内容 防災ゲーム、クイズ、非常食の試食他 費用 無料
関松戸まちづくり会議 ☎090-6000-6653
文化観光国際課 ☎366-7327



3月17日(土)・24日(土)、4月8日(日)に 市民課窓口を臨時開設します

3月・4月は、就職・転勤・入学などで住所を変更する人が最も多い時期です。混雑解消と平日に手続きできない人のため、市民課窓口を臨時開設します。

開設時間9時～17時 **主な取扱業務**●転入、転出、市内転居の届け出●印鑑登録の受け付け●戸籍届け出の預かり●住民票、戸籍謄抄本、印鑑登録証明書の発行他 ※他市町村や関係機関に確認が必要な手続きなど、一部取り扱いできない業務があります。※各支所の窓口は開設しません。

閩市民課☎366-7340

3月1日(木)～7日(水) 春の火災予防運動 火災から命を守るために

閩消防局予防課☎363-1114

平成29年度 全国統一防火標語 「火の用心 ことばを形に 習慣に」

平成29年中の火災件数は103件で、主な原因は「放火」「たばこ」「放火の疑い」となっています。建物火災が火災全体の66%、車両火災は6%、その他火災は28%を占めています。

火災発生件数

	平成29年	平成28年
建物	68件	63件
車両	6件	4件
その他	29件	38件
総件数	103件	105件

主な火災原因

	平成29年	平成28年
1位 放火	22件	放火 19件
2位 たばこ	20件	放火の疑い 15件
3位 放火の疑い	13件	たばこ 14件

マナー・習慣が火災を防ぐ

- 放火** 家の周りは整理整頓し、燃えやすい物を置かないようにしましょう。
- たばこ** 「吸い終わったら確実に消す」「灰皿に吸殻を溜めない」「ポイ捨てをしない」等のマナーを守りましょう。
- こんろ** 「調理中にその場を離れない」「離れるときは火を止める」等の習慣をつけましょう。
- 配線器具** 延長コード等は適正な使用と点検・清掃を心がけましょう。



住宅用火災警報器キャンペーンを実施します

3月1日(木)10時～11時30分 **会場**市役所1階連絡通路 **内容**住宅用火災警報器クイズ(先着約30人にプレゼントあり)、住宅用火災警報器の取り付けが困難な高齢者世帯等への取り付け支援の受け付け等

閩松戸市防火協会事務局(消防局予防課内)
☎363-1114



10年たったらとりカエル

6月10日(日)は 松戸市長選挙の投票日

立候補予定者説明会

4月17日(火)14時から **会場**市役所議会棟3階特別委員会室
※立候補を予定している人は、事前に市選挙管理委員会事務局へ出席人数等を連絡の上、出席してください。
閩事務局☎366-7386



千葉県明るい選挙シンボルキャラクター「せんぎょ君」

ゲストにホーキング青山さん

楽しく学ぶ障害者への配慮



車いす芸人として活躍中のホーキング青山さんによるお笑いライブと弁護士・神保正宏氏の講演を通して、「障がい」に対する理解を深めます。

日時3月18日(日)14時～16時(13時30分開場) **会場**流通経済大学新松戸キャンパス1号館講堂(JR新松戸駅下車) **定員**先着700人 **費用**無料 ※手話通訳・要約筆記あり。障がいを理由とした配慮を必要とする人は、3月9日(金)までに障害福祉課へ連絡を
閩障害福祉課☎366-7348、☎366-7613

地域で社会貢献したい人集まれ!

第2期まつど地域活躍塾入塾説明会

NPO、ボランティア、町会・自治会等、地域で活動を始め人のための「第2期まつど地域活躍塾」が7月に開講します。入塾希望者を対象に説明会を開催します。市内の活動を知り、体験し、自分に合った活動を始めませんか。

日時3月27日(火)14時～15時 **会場**新松戸市民センター **定員**先着40人 **費用**無料
閩当日会場
閩市民自治課☎366-7062



市ホームページ

第1期まつど地域活躍塾(講義)の様子



こどもは、みらい。 みらいフェスタ 2018

3月24日(土)10時30分～15時30分

会場松戸駅周辺の会場(駅西口・東口デッキ、西口公園、プラーレ松戸6階・屋上、アトレ松戸8階)

閩まつど市民活動サポートセンター☎365-5522、
✉hai_saposen@matsudo-sc.com



遊んで知ろう!見て話そう!子どもが主役のステージパフォーマンスから、ものづくり・スポーツ体験など。子どもからパパ・ママ・大人まで楽しめる市民活動団体がつくるフェスタです!

特別企画 みんなで創ろう!みんなのまつど
会場松戸駅東口デッキ **時間**10時30分～15時30分(随時受付) **内容**ワークショップ

各会場を巡って松戸の謎を解くスタンプラリーを開催。参加者には景品があります。



松戸さん・チーバくんも来るよ!



キッズ・コーナー



森のこども館に遊びに行こう!



3月3日(土)・24日(土)・25日(日)各10時～16時 **会場**21世紀の森と広場内森の工芸館 **内容**公園の中で春を見つけよう!(25日(日)は10時30分から「公園内を探検しよう」を開催、当日受け付け、先着30組) **対象**乳幼児と保護者、小学生～18歳
 ※3月18日(日)は、モリヒロフェスタのイベントとして同広場パークセンター前で「落ち葉プール」他を開催します。
 岡野菊野こども館 ☎331-1144 (火～日曜13時～18時)

おもちゃの病院 要申込

大切に使用して壊れてしまったおもちゃを、おもちゃのドクターが治します。
日時3月13日(火)10時30分～13時 **会場**小金市民センター **費用**無料(電池等の材料費がかかる場合もあります)
 問い合わせで小金市民センター ☎343-8641へ

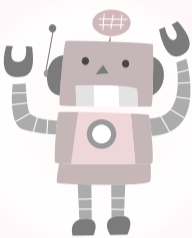

子ども読書推進センターからのお知らせ

共通 費用無料 岡子ども読書推進センター ☎331-0077

小さい子のためのおはなし会

3月8日(木)・13日(火)・16日(金)・20日(火)・22日(木)・23日(金)・27日(火)・29日(木)
 各10時30分～11時、14時30分～15時 **会場**子ども読書推進センター
対象0歳～3歳くらいの子と保護者

市民センターおはなし会

日程	会場	日程	会場
3/9(金)	明市民センター	3/22(木)	和名ヶ谷スポーツセンター(分館内)
3/16(金)	五香市民センター	3/23(金)	新松戸市民センター
3/20(火)	小金原市民センター	3/27(火)	小金市民センター(分館内)
3/21(祝)	東部スポーツパーク		

時間15時30分～16時 **対象**幼児～小学生と保護者

絵本はじめのいっば～乳幼児のための読み聞かせサポート～

日時	会場(駐車場はありません)
3/9(金)10:30～11:00	常盤平児童福祉館
3/13(火)10:00～10:30	河原塚第一町会公民館
3/16(金)10:30～11:00	CMS子育て支援センター(六高台保育園内)
3/20(火)11:00～11:30	チェリッシュ・サポート・システム(野菊野子ども園内)
3/22(木)10:30～11:00	矢切公民館
3/23(金)11:20～11:50	根木内こども館(晴香園内)
3/28(火)10:30～11:00	E-子どもの森ほっとるーむ新松戸

対象0歳～3歳くらいの子と保護者

健康 ファイル

総合医療センター神経内科外来の初診予約専用電話番号が変わりました

変更後の電話番号 ☎712-2631 (月～木曜14時～16時)
 岡同センター同外来 ☎712-2511 (内線1419)

認知症について知ろう! 考えよう!



3月5日(月)～9日(金)各9時30分～16時30分 **会場**市役所1階連絡通路 **内容**認知症簡易チェックや認知症クイズ、認知症の相談他 **費用**無料
 岡高齢者支援課 ☎366-7343

がん患者・家族「緩和ケア教室」

3月13日(火)14時～15時(13時45分から受け付け) **会場**総合医療センター8階特別カンファレンス室 **内容**がん患者のこころのケア **定員**先着15人 **費用**無料
 岡同センターがん診療対策室 ☎712-2511 (内線1025)

健康塾「症状がなくても怖い糖尿病を知ろう!～血糖値が高いと何がおこるの?～」 要申込



3月15日(木)14時30分～16時 **会場**東松戸病院1号館2階大会議室 **講師**同病院内科医・安達佳宏 **定員**先着60人 **費用**無料
 問い合わせまたはFAXで同病院保健福祉医療室 ☎391-5500、FAX391-0288へ

介護者も集うオレンジカフェ



甘酒、お菓子等を用意してお待ちしています。
日時3月18日(日)13時30分～15時 **会場**シニア交流センター ※送迎あり。13時に馬橋市民センター駐車場発。 **費用**甘酒1杯100円(お茶菓子付き)
 岡馬橋西高齢者いきいき安心センター ☎711-9430

市民公開講座「健康と受動喫煙を考える」

3月18日(日)14時から(13時30分開場) **会場**聖徳大学川並香順記念講堂 **内容**長野オリンピックスピードスケート金メダリスト・清水宏保氏の講演他 **費用**無料
 岡松戸市医師会 ☎368-2255



清水宏保氏 ©S.Yamagishi

介護予防体操 要申込

3月①20日(火)②22日(木)各14時～15時 **会場**シニア交流センター **内容**自宅のできる介護予防体操 **講師**松戸整形外科病院リハビリテーション科理学療法士①中嶋良介氏②原素木氏 **対象**市内在住の60歳以上 **定員**各先着30人 **持ち物**飲み物、タオル、動きやすい服装 **費用**無料
 問い合わせで同センター ☎343-0521へ

市民医療セミナー

3月24日(土)①13時から②14時15分から③15時30分から **会場**総合医療センター2階大会議室 **内容**①こどもの整形外科とは②抗がん剤の上手な使い方③糖尿病を正しく知ってしっかり治療 **講師**①整形外科医師・品田良之②がん診療対策室長・五月女隆③健康管理室長・田代淳 **定員**各先着100人 **費用**無料
 岡同センター地域連携課 ☎712-0551

脳活体操 要申込

4月～平成31年3月の毎月第3木曜14時15分～15時 **会場**馬橋市民センター **内容**ストレッチ運動で体を動かしながら脳の活性化 **定員**各先着40

人 **持ち物**タオル、飲み物、動きやすい服装 **費用**各200円
 問い合わせで同センター ☎342-9690へ

体操教室 要申込



4月～平成31年3月の毎月第2・4火曜10時30分～11時30分 **会場**旭神経内科リハビリテーション病院 **内容**頭と身体を使った体操を習得し、介護予防のための運動習慣を身に付ける(自主トレーニングメニュー付き) **講師**同病院健康運動指導士・西原稜太氏 **対象**小金原地域在住で介護認定を受けていないおむね65歳以上 **定員**先着30人(初めて参加の人優先) **費用**無料
 問い合わせで同センター ☎383-3111へ



3月は自殺対策強化月間

「こころの体温計」でメンタルヘルスチェックをしませんか

こころの体温計は、パソコン・スマートフォン・携帯電話から気軽にいつでもどこでも、メンタルヘルスチェックができます。「本人モード」「ストレス対処法タイプテスト」「睡眠障害チェック」「楽観主義のすすめ(こころのエンジン)」モード等に加え、相談窓口を知ることでもできます。

こころの体温計ホームページまたは無料のスマホアプリから利用できます(通信料は自己負担)。ぜひ、こころのケアに役立ててください。

岡各保健福祉センター
 中央 ☎366-7489
 小金 ☎346-5601
 常盤平 ☎384-1333



ぜひやってみてにゃ

こころの体温計ホームページ

「本人モード」では全ての項目をチェックすると、金魚鉢にいろいろなキャラクターが現れます



人口	488,552人	[△ 154]	男	242,916人	[△ 123]
世帯	223,144世帯	[2]	女	245,636人	[△ 31]

※平成27年国勢調査の確定値を基準として、集計した常住人口です。

パソコン・スマートフォン版 モバイル版

GO! GO! 082 GO 本郷谷

継続した子育て施策の推進

平成30年度の予算案の概要について今回と次回との2回で説明させていただきたいと思ひます。

新年度も子育て・教育・文化に関する施策を積極的に取り入れました。待機児童ゼロを維持するため小規模保育施設をさらに10カ所整備するとともに、新松戸駅前に「幼稚園型送迎保育ステーション」を開設し、各幼稚園への送迎と保育体制を整備します。これにより幼稚園児の長時間保育が可能となります。幼稚園バスを活用した送迎保育ステーションは全国初の試みです。

また、小学生の放課後の居場所づくりとして、放課後児童クラブの定員を480人増の3,360人へ大幅に増やすとともに放課後KIDSルームも3校増やします。さらに、子どもが安心して学校生活を過ごせるように、県内初の試みとして市職員をスクールソーシャルワーカーとして中学校3校に固定配置し、いじめや不登校、貧困など、さまざまな課題を抱える子どもたちを支援します。

学校教育では、小・中学校の英語教育を充実させるため、英語教員を1カ月間海外に派遣し、本場の英語を勉強するプロジェクトを開始します。英語教員の指導力を向上させることで、子どもの英語力をより高めます。

元気で長生きできるまちをつくるには、高齢者を地域で支える体制を整備することが重要です。松戸市では、高齢者が何でも相談できる場所として市内15カ所に高齢者いきいき安心センターを設置し、各センターを核として、地域の高齢者支援体制の強化を図っています。また、センターごとに松戸市医師会が地域サポート医を配置し、相談や必要に応じて訪問支援を行うなど、地域で医療・介護が必要な方をサポートしています。新年度は「在宅医療・介護連携支援センター」を衛生会館内に創設し、在宅医療に携わる医師を増やせるように努めます。ここまで医師会が地域医療の支援に乗り出している街は全国でも松戸市ぐらいです。

さらに、新年度は各高齢者いきいき安心センターを取りまとめている「基幹型地域包括支援センター（市役所内）」で、福祉に関して何でも相談できるよう、高齢者だけではなく、障がい者や子どもたちに関する相談にも対応できる専門職を配置し体制を強化しようと思っています。

続きは次号で！
松戸市長 本郷谷 健次

市民の皆さんの声を直接聞きするため、市長専用のFAX (☎366-2301) および市ホームページに市長メール送信窓口を設けています。市政に関する建設的なご意見をお寄せください(住所・氏名等をご記載ください)。

英語・中国語・スペイン語・タガログ語での相談窓口を開設しています

Free Consultation Service for foreign residents

Date, Time & Available languages

English, Chinese every 1st and 3rd Tuesday
Spanish, Tagalog every 2nd and 4th Tuesday
9:00a.m. ~ 12:00noon

Location

Consultation counter 2nd floor at the main building of Matsudo city hall.

※No telephone consultation service available
※Inquiries are acceptable only in Japanese language (tel: 047-366-1162)

松戸モリヒロフェスタ 和太鼓の公演

☎21世紀の森と広場管理事務所
☎345-8900

昨年好評を博した和太鼓の公演を今年も開催！縁日の屋台や子どもが遊べる森のこども館ブース（5面参照）も。みどり豊かで広大な自然と日本伝統音楽のコラボレーションをお楽しみください。

3月18日(日) 9時30分～15時30分 (9時開場) [小雨決行、荒天中止]

会場 21世紀の森と広場千駄堀池のほとり 出演者 八千代高校鼓組、和太鼓打込集団 郷風會、USAGI&UCL、末太鼓、手兒奈太鼓、松戸つづみ連、御陣屋太鼓を守る会、専大松戸和太鼓の会、鳳太鼓、小金原9丁目太鼓

昨年の様子を YouTubeで公開中！

力強く、熱のこもった和太鼓の響きを感じてください。



松戸市公式
YouTubeチャンネル
「まっちゃんねる」

3月は子どもを見守るパトロール強化月間

～子どもの未来は地域で守る～

☎市民安全課 ☎366-7285



「子どもの未来は地域で守る」を合言葉に、3月を「子どもを見守るパトロール強化月間」としました。市内全ての地域で協力し、普段の生活の中で見守り活動をしましよう。

活動に必要な用品の貸し出しを行っています。申請方法等の詳細は、市民安全課 (☎366-7285) にお問い合わせください。

防犯活動用品 防犯ベスト、誘導灯、のぼり旗 (子どもの安全等) 等 対象 町会・自治会、その他防犯活動を実施する団体

昨年3月に起きてしまった六実での痛ましい事件を教訓として、この時期に松戸市全体で地域の目によって子どもたちを見守れたらと思います。(パトロールをしている六実在住の男性)



幸せアルバム



桑原 紬ちゃん

平成27年12月生
松戸市の皆さんに助けられ、元気なおてんば娘に育っています！心強く本当に感謝の気持ちでいっぱいです。



詩歩ちゃん

平成27年12月生
冬生まれ。体は小さいですが、元気に走り、飛び跳ね、猫や月、飛行機、数字の歌が大好きな女の子です。



桑原 稟奈ちゃん

平成28年3月生
自宅近い松戸市民交流会館へ行って遊具遊びをします。ご飯が大好きでこんなに大きくなりました。可愛いね！

新婚カップル(2年以内)・赤ちゃん(応募時に満2歳未満)の写真募集中!

☎直接またはEメールに写真データ、件名・住所・氏名(ふりがな)・名字掲載希望の有無・生年月・電話番号・コメント(50字以内)・市ホームページ掲載希望の有無を記入して、〒271-8588松戸市役所 広報広聴課 ☎mckouhou@city.matsudo.chiba.jp (☎366-7320)へ