

# まつど

● 市民農園利用者募集	2
● 集団回収(リサイクル活動)にご協力を	4
● 消防音楽隊発足50周年定期演奏会	5
● アートパフォーマンスまつり(芸術祭)	5
● 松戸市景観表彰受賞者が決定	8

発行/松戸市 編集/広報広聴課  
〒271-8588 松戸市根本387の5  
☎047-366-1111(代表) FAX 047-363-3200  
URL <http://www.city.matsudo.chiba.jp/>



ひろげよう・つなげよう・子育ての輪

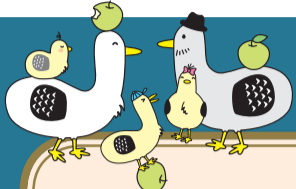

松戸市子育て  
応援マスコット  
「まつどり」

## 松戸子育てフェスティバル 2018

参加  
無料



2月25日(日)  
10時～15時

受け付けは  
14時30分まで

会場/ふれあい22

子育てに関する情報や遊びのコーナーなど、未就学のお子さんや子育て中の皆さんが楽しめるイベントが満載です。たくさんのご来場をお待ちしています。

問同実行委員会事務局 ☎394-4217  
子育て支援課 ☎366-7347

### 1階イベント

10時～ オープニング  
10時10分～ ハイハイ競争

### 子育て情報がいっぱい!

「子育て情報&相談コーナー」には、子育て相談や子育て施設、一時預かり、保育園(所)、幼稚園の情報などが盛りだくさん。子育てコーディネーターがご案内します。



### みんなであそぼう! わくわく広場

10時30分～11時30分  
のびのび! 親子フィットネス  
11時45分～12時45分  
おんがくであそぼう! ミニコンサート  
13時～13時45分  
親子ふれあい体操・ふれあい遊び  
14時～14時30分  
チーバくんとあそぼう!



### いろいろ子育て相談

幼稚園や保育園(所)の入園(所)、お子さんの栄養・発達など、子育ての悩みや不安に、保健師・助産師・言語聴覚士・臨床心理士などの相談員が対応します。



### つくって!あそんで! みて!きいて!

おもちゃ遊び、手作り工作、食育遊びや絵本の読み聞かせなど、わくわくする遊びがいっぱい!



### おもちゃの病院

「おもちゃのドクター」が、おうちで眠っている壊れたおもちゃを修理してくれます。



### 来場者特典 (1階受付)

①「オリジナルトートバッグ」を先着600組にプレゼント



②「まつど子育てガイドブック」を希望された人に差し上げます

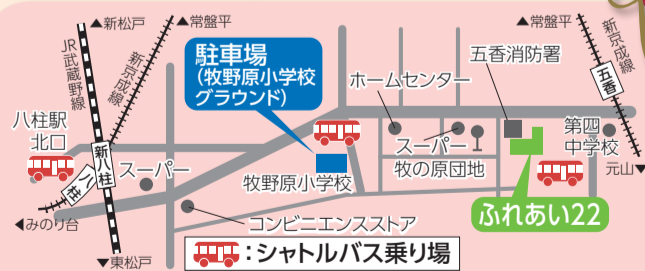
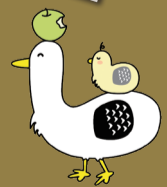

**車** ふれあい22の駐車場は利用せず、牧野原小学校グラウンドに駐車してください。ふれあい22まで随時シャトルバスが運行します。ただし、ふれあい22の身体障がい者用駐車スペース(3台分)は利用できません。

**電車** 新京成八柱駅北口からふれあい22まで、9時30分から15時10分の間、随時シャトルバスが運行します。

★各階におむつ替え、授乳ができる「赤ちゃんぽけっと」を設けています(女性専用の授乳室は2階)。ごみ・おむつ等は各自お持ち帰りください。  
★飲食は2階休憩室または1階喫茶「さくらんぼ」をご利用ください。  
★ベビーカーは1階の所定の場所に置いてください。

## 市立保育所の臨時職員を募集します

職種	時給	勤務時間		備考
		月～金曜	土曜	
① 保育士	1,250円	① 8:30～17:00の間で7時間 ② 15:00～19:15の間で4時間	① 8:30～18:15の間で7時間 ② 12:00～18:15の間で4時間	週の勤務日数は応相談(土曜を含む週3日以上)
② 保育従事職員	1,070円	6:45～10:00の間と15:00～19:15の間で3・4・6時間のいずれか ※3時間の場合は、1日1回または2回。それ以外は1日2回。	6:45～10:00の間と12:00～18:15の間で3・4・6時間のいずれか ※勤務シフトで1日1回または2回。	週の勤務日数・1日の勤務回数は応相談(土曜を含む週3日以上)
③ 事務員	880円	9:00～15:45の間で4.5時間または5.5時間	なし	週5日勤務(祝日は除く)。4.5時間勤務は雇用保険加入、5.5時間勤務は社保・雇用保険加入

勤務開始日4月1日以降随時 勤務地市立保育所  
 対象①保育士資格②③資格不問 ※別途交通費支給  
 申 電話で幼児保育課☎366-7351へ

## パパの役割を考える パパが主役！親子遊びと交流会

3月11日(日)10時～11時30分 **要申込**

**無料**

会場ゆうまつど 内容読み聞かせ、体を使った遊びの紹介、風船バレー、パパ交流会 対象おおむね3歳～未就学の子と父親(母親・家族の参加も可) 定員先着20組 持ち物飲み物、タオル、動きやすい服装  
 申 電話、FAXまたは市ホームページで男女共同参画課☎364-8778、FAX364-7888へ



市ホームページ

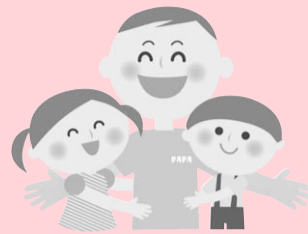

## 基礎学習講座 **要申込** 平成30年度受講生募集

日時4月～平成31年3月(前期・後期)の月～金曜

●昼の部 13時30分～17時(水曜のみ12時45分～17時30分)

●夜の部 18時30分～20時45分

会場青少年会館 内容中学校の教科書を使用した学習(国語、数学、社会(歴史分野)、英語) ※1教科から受講可。対象市内在住・在勤の15歳以上で中学校程度の内容を学び直したい、継続したい人 定員各教科24人(抽選) 費用無料(別途教材費)

※この講座は、平成29年度まで「基礎学力再履修講座」として開催していたものです。  
 申 3月5日(月)(必着)までに、直接または郵送で、住所・氏名を記入して92円切手を貼った返信用封筒(長形3号・受講可否連絡用)と申請書を〒270-0035松戸市新松戸南2の2 青少年会館(☎344-8556、平日9時～17時)へ  
 ※申請書は、市ホームページおよび同館で配布します。



## 市民農園 利用者募集 **要申込**

圃みどりと花の課☎366-7378

利用期間契約日から2年間(継続可) 1区画面積15㎡

対象市内在住・在勤の世帯(原則1世帯2区画まで)

申 電話で各農園主へ

※空き区画がなくなり次第終了。



農園名	所在地	使用料 (1区画、1年)	募集 区画数	農園主	電話番号
げんき農園	根木内 361	10,000円	10	梅澤	341-0222
さかい市民農園	幸谷 594の1他	12,000円	10	酒井	347-7115
サン市民農園	旭町3の850の1	9,450円	8	恩田	341-1973
おおかわ市民農園	八ヶ崎5の27の3	12,000円	10	大川	341-5504
きうち市民農園	金ヶ作 290の3	9,000円	6	木内	387-6568
ほうきや市民農園	樋野口 484他	12,000円	10	堀切	362-5560
ベルウッド市民農園	松戸新田 332の7	10,000円	15	鈴木	368-1441
スダカ市民農園	六実1の61	9,000円	5	駿高	710-4203
たかはし市民農園	六実1の54の6	9,000円	5	高橋	387-7037
かわかみ市民農園	和名ヶ谷 695	9,000円	4	川上	391-0647
ゆあさ市民農園	紙敷 1185の4	9,000円	2	湯浅	391-2081
とびさわ市民農園	高塚新田 394の1	9,000円	20	飛澤	391-0468
源七市民農園	大橋 100他	9,000円	10	高橋	391-2754
まつだい市民農園	紙敷1の2の1他	9,000円	2	湯浅	387-0127
東里市民農園	串崎新田 195の2他	9,000円	30	小川	047-404-2941

## 新規オープン農園也大募集! **要申込**

農園名	所在地	使用料 (1区画、1年)	募集区画数	農園主
とのうち市民農園	中金杉1の159他	12,000円	51(抽選)	鈴木

申 3月1日(木)(必着)までに、往復はがきに郵便番号・住所・氏名・電話番号・利用区画数・返信用宛名を記入して、〒270-0007松戸市中金杉1の158鈴木俊雄へ ※1世帯1通。連名での申し込みはできません。

## 松戸の農業を応援しませんか

## 農業ボランティア養成講座

**要申込**

3月3日(土)10時～12時(9時30分開場)

会場JAとうかつ中央経済センター(馬橋支所隣) 内容作業内容の説明 講師JAとうかつ中央営農生活課職員他 定員先着20人 費用無料 ※「松戸市野良の会」の会員になる人は年会費2,000円。

申 2月28日(水)までに、電話で農政課☎366-7328へ

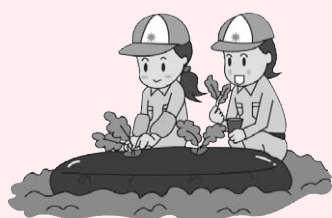

## 保護者のための「就職講座」

3月2日(金)14時～15時30分 **無料**

**要申込**

会場勤労会館 内容まつど新卒応援ハローワーク、まつど地域若者サポートステーションについて 対象専門学校・短大・大学生の保護者または既卒で未就職状態の若者の保護者 定員先着40人

申 電話でまつど地域若者サポートステーション☎703-8301へ





2月15日は「松戸市もったいないの日」

もったいない標語が決定！

最優秀賞

「もったいない」今年も我が家の流行語  
(森淳さん)

優秀賞 もったいない 未来のために リサイクル (野口万里さん)  
もったいない 言うのは簡単 まず行動 (星野陽子さん)

市内在住・在勤・在学の人を対象に募集し、103件の応募がありました。この機会に、家庭や職場で「もったいない」について再発見してみましょう。

☎もったいない運動推進市民会議事務局(行政経営課内) ☎366-7311

みんなで街をきれいに

松戸市地区環境美化組織連合会に参加する町会・自治会を募集

☎環境保全課☎366-7336

同連合会は、環境美化に努める町会・自治会を支援するため、以下の事業を通じて快適な環境を目指しています。

主な事業 広報誌の発行、花いっぱい運動モデル事業、清掃器具の共同購入、環境美化啓発用看板の作製、研修 会員数57町会・自治会 加入世帯数32,058世帯 年会費町会・自治会の構成世帯数×20円



平成29年度 ごみ焼却施設のダイオキシン類測定結果

☎クリーンセンター管理係☎384-3115  
☎和名ヶ谷クリーンセンター管理係☎392-1118

市では、毎年1回ダイオキシン類を測定して公表しています。市内のごみ焼却施設では、法に基づく維持管理基準を順守した運転管理を行っており、排出ガス中の濃度も国の基準を十分満たしています。

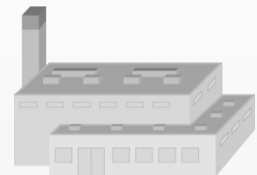

排出ガス中のダイオキシン類濃度(単位: ng-TEQ/m<sup>3</sup>(N))

施設名	測定日	測定結果	排出基準
クリーンセンター	1号炉	10/12 0.30 (0.23)	1
	2号炉	10/13 0.10 (0.39)	
和名ヶ谷クリーンセンター	1号炉	7/ 7 0.01 未満 (0.01 未満)	
	2号炉	7/ 7 0.01 未満 (0.01 未満)	
	3号炉	7/ 7 0.03 未満 (0.01 未満)	

※( )内は平成28年度の測定結果。  
※有効数字2桁、小数点以下第3位を四捨五入して第2位まで表記。

クリーンセンター敷地内土壌のダイオキシン類濃度(単位: pg-TEQ/g)

場所	測定日	測定結果	環境基準
東側	10/12	1.9	1,000
西側	10/12	9.1	

表内の単位について  
ng(ナノグラム) = 1g(グラム)の10億分の1 TEQ=毒性等量  
pg(ピコグラム) = 1g(グラム)の1兆分の1 m<sup>3</sup>(N) = 0℃、1気圧に換算した状態の気体1m<sup>3</sup>

掲 示 板

市等からのお知らせをお伝えするコーナーです。協働は協働事業です。  
☎…日時、日程 ☎…会場 ☎…内容 ☎…講師 ☎…対象 ☎…定員 ☎…持ち物  
☎…費用(記載のないものは無料) ☎…申し込み先 ☎…問い合わせ先

お知らせ

図書館本館および子ども読書推進センターを臨時休館します

休館期間 2/20(火)～23(金) ※返却ポストは利用可 ☎図書館☎365-5115

社会教育関係団体(文化系)登録証の更新手続き

☎2/27(火)～3/9(金) (3/3(土)～5(月)は除く) 各11時～12時、13時～16時 ☎文化ホール ☎平成29年度社会教育関係団体登録証(桃色)・来場者の印鑑 ☎生涯学習推進課☎367-7810

保育サービス利用支援コンシェルジュを募集

勤務日 4/1から週3日勤務時間 9時～15時45分 勤務場所 幼児保育課 ☎募集資格 次の全てを満たす人 ●保育士等資格または幼稚園教諭免許を持っている ●子育て関連施設での就労経験がある ☎募集人数 1人 ☎時給 1,420円(別途交通費支給) ☎同課☎366-7351

非常勤職員(行政通訳)を募集

勤務日 4/1～7/31の月(火)1日5時間以内 業務内容 市役所窓口での行政手続き通訳および国際化推進事業に関する補助的業務 ☎募集資格 英検準1級以上またはTOEIC750点以上でPC操作ができる心身ともに健康な人 ☎募集人数 1人 ☎時給 1,380円(別途交通費支給) ☎2/28(火)[消印有効]までに、郵送で履歴書・資格証明書を送る ☎271-8588松戸市役所 文化観光国際課(☎366-7327)へ

3/1(木)～7(水)の建築物防災週間中に防火査察を行います

査察対象 百貨店・ホテル・遊戯施設等の不特定多数の人が出入りする建築物 ☎建築指導課防災班☎366-7368

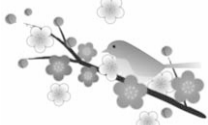

講座・講演・催し

災害ボランティアセンター運営研修会

☎2/23(金)10時～15時 ☎松戸市社会福祉協議会、まつど市民活動サポートセンター ☎①講演会「減災について」②災害ボランティアセンター運営訓練 ☎①減災塾塾長・水島重光氏 ☎先着50人 ☎2/20(火)までに、電話で(社福)松戸市社会福祉協議会地域福祉推進センター☎362-5963へ

古民家「旧齋藤邸」で写真撮影してみよう!

☎2/28(火)、3/29(木)各10時30分～15時 ☎旧齋藤邸(紙敷) ☎撮影機材 ☎電話で社会教育課☎366-7462へ

中高年齢者仕事説明会・個別相談会

市と見守り協定を結び、高齢者の見守りや雇用促進等を推進している(株)ゼン-イレブ・ジャパンが、店舗で行うレジ接客などの仕事説明会を開催します ☎①3/8(木)②3/23(金)各10時～11時30分 ☎①常盤平老人福祉センター②小金市民センター ☎おおむね60歳以上 ☎各先着30人 ☎電話で高齢者支援課☎366-7346へ

(公社)松戸市シルバー人材センターの臨時入会説明会

☎3/2(金)10時 ☎市民会館 ☎市内在住で健康な60歳以上 ☎同センター☎330-5005

野鳥観察会(千駄堀)

☎3/3(土)8時新京成常盤平駅改札集合、11時30分ごろ現地解散(雨天時は集合場所で開催可否を決定) ☎筆記用具・観察用具等 ☎100円(別途交通費) ☎当日集合場所で ☎(公財)松戸みどりと花の基金☎710-2851

ぶらり松戸春 春をさがして坂川河津桜まつり会場へ松戸シティガイドがご案内

☎3/3(土)・4(日)各10時松戸駅東西連絡通路集合(小雨決行) ☎各先着20人 ☎各

200円 ☎電話で松戸探検隊ひみつ堂[(一社)松戸市観光協会]☎727-7825へ

まつど市民活動サポートセンターの催し「サポセン音楽祭～音楽で人と人の輪をつなごう～」

☎3/4(日)10時～15時 ☎同センター ☎同センター☎365-5522

はじめてのボランティア講座

☎3/13(火)10時～11時30分 ☎ゆうまつど ☎①知っているようで知らないかも? 「ボランティア活動のこと」②教えて先輩! どんな活動をしているの? ③目でみてわかる「活動いろいろ」④安心のためにボランティア活動保険 ※一時保育あり(6カ月～就学前、要申込) ☎3/5(月)までに、電話で(社福)松戸市社会福祉協議会地域福祉推進センター☎362-5963へ

DV予防セミナー「力の魔術を超えて～DVをしないために受けないために～」

☎3/17(土)13時30分～15時 ☎聖徳大学1号館2階 ☎同大学心理・福祉学部心理

学科教授・小澤真氏 ☎150人(抽選) ※手話通訳あり(3/2(金)までに要申込) ☎3/9(金)までに、EメールまたはFAXに、件名「予防セミナー」・氏名・性別・居住市区町村名・手話通訳希望の有無・電話番号・Eメールアドレス・セミナーを知ったきっかけ・講師への質問を記入して、千葉県男女共同参画課DV対策班 ☎043-222-0904、☎kyodo3@mz.pref.chiba.lg.jp(☎043-223-2376)へ

松戸地域職業訓練センター講座

☎Word・Excel等のパソコン講座他 ☎各先着10人 ☎各12,000円(会員各10,000円) ☎費用を添えて直接同センター(小金原1の19の3、☎349-3200)へ

会議

環境審議会

☎2/21(火)14時から ☎市役所新館7階大会議室 ☎傍聴定員先着5人(13時50分まで受け付け) ☎環境政策課☎366-7089

松戸健康福祉センター(松戸保健所) 各種無料相談・検査

要申込

相談名(原則予約制)	日時	予約・問い合わせ
不妊相談	電話(予約不要)	☎361-2138
	来所	
思春期相談	3/12(月) 14:00～17:00	☎361-2139
精神保健福祉相談	3/ 1(木) 14:00～16:00	
酒害相談	3/15(木) 14:00～16:30	
エイズ検査	即日検査	☎361-6651
	夜間検査	
DV相談	電話(予約不要)	☎361-2346 ☎367-7554
	来所	
障がい者差別相談	電話(予約不要)	☎361-2346 ☎367-7554
	来所	

# 町会・自治会等の集団回収(リサイクル活動)にご協力を

市では、リサイクル推進のため、町会や自治会等の市民団体が自主的に実施している集団回収(リサイクル活動)に対し、奨励金を交付しています。お住まいの地域で集団回収が実施されている場合は、ぜひご協力ください。また、集団回収を実施していない地域やリサイクル品のうち一部の品目しか回収していない団体は、集団回収の実施や品目追加の検討をお願いします。

☎環境業務課管理係 ☎366-7332



松戸市ごみ減らしシンボルキャラクター・フリックルちゃん

## ■集団回収(リサイクル活動)とは

家庭から出る資源(リサイクル品)を、民間の資源回収業者との話し合いで決められた回収日・回収場所に指定の時間までに皆さんで持ち寄り、業者に引き渡す活動です。

## ■集団回収を始めるには

### ①まずは環境業務課に相談

集団回収を始めるには、団体登録などの手続きがあるため、まずは環境業務課に相談してください(品目追加も同様です)。

### ②リサイクル品目の決定

以下の4品目から1つ以上選んでください。

- 紙類等(新聞紙、雑誌類、段ボール、布)
- 空き缶(スチール缶、アルミ缶)
- ガラス瓶類
- ペットボトル



### ③登録内容の決定

市に登録している資源回収業者を選び、業者と相談して回収品目・日時・方法を決めます。回収の方法は2通りあります。

- 軒下回収…各家庭の前にリサイクル品を出し、業者が回収
- 拠点回収…団体で決めた回収場所にリサイクル品を出し、業者が回収

### ④市への登録申請

団体登録申請書等を市に提出してください。登録決定後、団体にお知らせします。

### ⑤集団回収の開始

事前に団体の会員の皆さんに掲示や回覧等で回収品目・日時・場所等を周知し、業者へリサイクル品を引き渡します。

### ⑥奨励金の交付

年4回、3カ月ごとに、市から奨励金を交付します。

## ■注意点

### ●家庭から出るものに限られます

会社や商店等の事業所から出るものは、集団回収には出せません。

### ●市の資源ごみとの区別を明確に

集団回収と市の家庭ごみの集積場の場所を分ける、回収日を違う日にするなど、出す人が市の資源ごみと混同しないように注意してください。

### ●問い合わせは回収業者に

回収日時、ネット交換等については、直接業者に問い合わせてください。

## ペットボトルの出し方



- 1 キャップ、ラベルを取ってください。  
※キャップ、ラベルは「リサイクルするプラスチック」の日に  
出してください。
- 2 中をすすいで、水を切ってください。
- 3 容器を側面からつぶしてください。  
※つぶさないとネットがすぐにいっぱいになってしまいます。
- 4 ペットボトルの回収日に、指定の回収場所に出してください。



# 平成30年4月1日から 国民健康保険が広域化されます

4月1日から、国民健康保険(国保)は広域化(都道府県化)され、各都道府県が財政運営の責任主体となり、市町村と共に国保を運営することになります。加入者の皆さんにとっての窓口は、引き続き市町村が務めます。

## 制度変更の背景

国保加入者の高齢化により医療費が増え続けており、小規模な市町村では保険給付費の急増により財政運営が不安定になるというリスクを抱えていました。

そこで4月から、都道府県が国保の運営に加わり、保険給付費を都道府県が市町村へ支払う仕組み(保険給付費等交付金)に変更することで、市町村のリスクを解消することになりました。それに伴い市町村は、加入者が納めた保険料を財源として納付金を都道府県に納めます。

☎国民健康保険課企画調整班 ☎366-7307

## 新たな手続きは不要です

広域化に伴い、加入者の皆さんが改めて手続きする必要はありません。また、4月以降もこれまでどおり、市町村が窓口となります。

## 主な変更点

### 保険証の記載内容が一部変更されます

資格管理が都道府県単位で行われることになるため、平成30年度の更新分(7月ごろ発送)から保険証の記載内容が一部変更されます。

※有効期限までは、現在の保険証がそのまま使えます。

※保険証は従来どおり各市町村から交付されます。

☎国民健康保険課資格賦課班 ☎366-7353

### 県内の転居であれば高額療養費の該当回数が通算されます

国保には、医療費の自己負担額が高額になった場合に、定められた自己負担限度額を超えた分が支給される制度(高額療養費制度)があります。

この制度では、1年のうちに高額療養費の支給が4回以上あった場合、自己負担限度額が低くなりますが、これまでは、違う市町村に転居した場合は一度資格を喪失するため、高額療養費の該当回数が通算されませんでした。4月からは、県内の転居は資格喪失とならないため、世帯の継続性が保たれている場合は、該当回数が通算されるようになります。

☎国民健康保険課給付班 ☎366-7293

例	6月	7月	8月	9月	10月	11月	12月
平成30年3月31日まで	1回目	2回目	3回目	1回目	2回目	3回目	4回目
平成30年4月1日から	1回目	2回目	3回目	4回目	5回目	6回目	7回目

※県外へ異動した場合は通算されません。

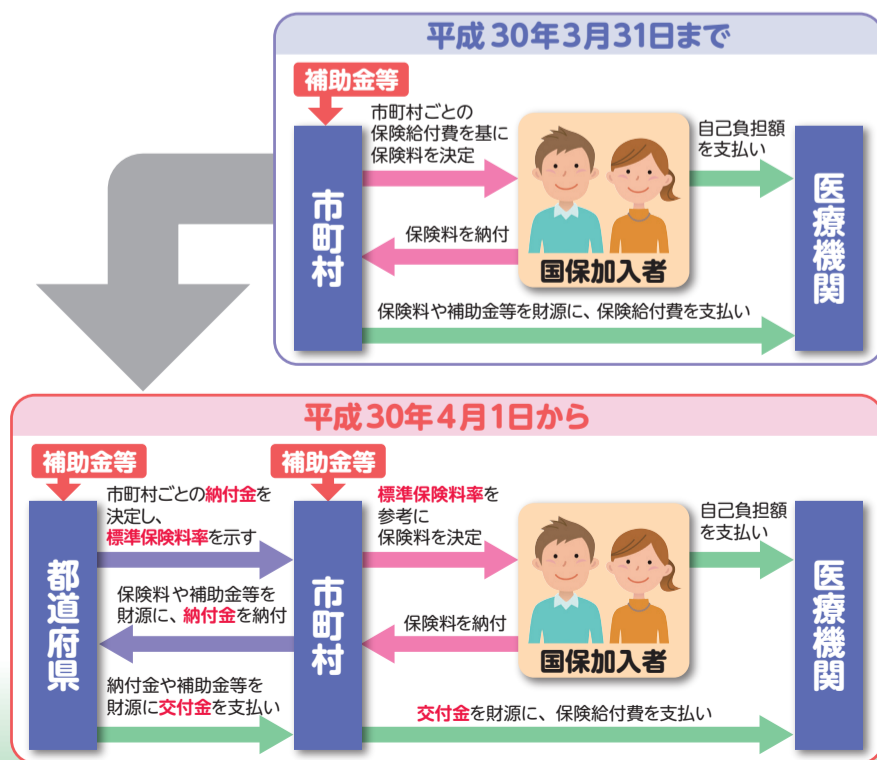

## 松戸市消防音楽隊 発足50周年記念

### 定期演奏会

3月4日(日)13時から(12時30分開場)

会場森のホール21大ホール

内容記念式典、記念高座(落語)、音楽演奏

ゲスト落語家・三遊亭歌る多氏、シンガーソングライター・吉崎さとし氏  
演奏曲祝典行進曲、アフリカンシンフォニー、時代、バックドラフト、歌謡曲など

費用無料(市内消防署で配布中の入場券が必要です)

☎消防総務課☎363-1116(平日8時30分~17時)



## 戸定さくら雛

地元町会の皆さんが作った「戸定さくら雛」と、戸定邸敷地内の竹を組み合わせたインスタレーション(即興展示)を行います。

日時2月17日(土)~3月4日(日)各9時30分~16時30分(最終日は16時まで)

会場戸定邸表座敷棟

費用戸定邸入館料

☎戸定歴史館☎362-2050



## 東松戸ゆいの花公園の講座 要申込

### ①ソープフラワーの写真壁掛け

3月1日(木)10時30分~12時

講師フローリスト花笙NFD講師・須賀倫子氏 定員先着10人 費用1,500円



ソープフラワーの写真壁掛け

### ②ポット苗から育てるペチュニア

3月10日(土)10時~11時30分

講師花卉園芸家・後閑早苗氏 定員先着10人 費用1,000円

☎共通会場同公園マгноリアハウス

☎電話で同公園管理センター☎384-4187へ

## アートパフォーマンスまつり (芸術祭)



2月24日(土)10時~16時 会場青少年会館

☎同館☎344-8556

会場	受付時間	内容	定員	費用
体育室	11:00~16:00	巨大なプラネタリウムを体験しよう	各回60人程度	無料
	11:20~11:30	青少年教室「ちびっ子カンファ」の発表	100人程度	無料
	11:30~12:00	劇団かかし座による幻想的な影絵「ハンド・シャドウ・ショー」	100人程度	無料
集会室	10:00~12:00	本当にうごく!ロボット☆ハンド工作(午前の部)	午後と合わせて150人	50円
	14:20~15:00	青少年教室「ドラム入門」発表	100人程度	無料
クラブ室	10:00~16:00	おしゃれストラップをつくってみよう	60人	100円
美術室	10:00~16:00	針金をまげてひねってアートにつくろう	80人	100円
和室	10:00~11:30	青少年教室「落語名人になろう!」発表、柳家千寿氏の小噺	60人程度	無料
	13:00~16:00	本当にうごく!ロボット☆ハンド工作(午後の部)	午前と合わせて150人	50円
音楽室	10:00~16:00	パラグアイのアーティストと一緒にアートをつくろう!	80人	無料
学習室	10:00~15:30	プラレールを走らせよう~レールをつなげて月まで行こう!~&オリジナルカードづくり	300人	無料
3階廊下	10:00~16:00	光の箱をつくろう	100人	200円
ロビー・玄関前	11:00~11:30	青年学級の歌の発表	50人程度	無料
	10:00~16:00	フェイスペイント体験(整理券制)	80人	50円
	10:00~16:00	模擬店(宇宙かぼちゃコロケ、玉こんにゃく、カレー、パン、洋菓子他) ※なくなり次第終了。		有料
	10:00~16:00	青少年教室・青年講座「陶芸教室」「デザイン書道」「版画」「羊毛フェルト」「苔玉」の作品展示		

\*プログラム・時間に変更になることがあります

当日は、JR新松戸駅から無料シャトルバスを運行します

#### 時刻表

JR新松戸駅発	青少年会館発
9:45	10:35
10:45	11:35
11:45	12:35
12:45	13:35
13:45	14:35
14:45	16:15

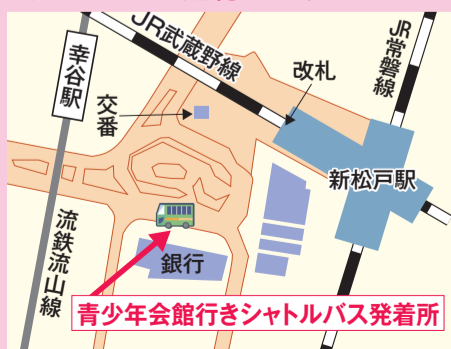

## 松戸市文化芸術振興講演会 要申込

### 『半七半八(はんしちきどり)』上映会&トークイベント

劇場以外の場所で演劇を行う「まちなかパフォーマンスシリーズ」として、昨年秋に市内6カ所を会場に上演された、中野成樹+フランケンズ『半七半八』。その記録映像の上映と、クリエイションの裏側についてのトークイベントを行います。

日時3月3日(土)18時30分から(18時開場)

会場市民劇場

ゲスト『半七半八』ドラマトルク・長島確氏、出演俳優・福田毅氏、美術ライター・島貫泰介氏

定員先着300人

費用無料

☎電話で文化観光国際課☎366-7327、またはEメールに氏名・団体名(団体の一員として参加する場合)・電話番号・参加人数を記入して、パラダイス・エア☎yoyaku@paradisair.infoへ



中野成樹+フランケンズ『半七半八(はんしちきどり)』(撮影:松本和幸)

## 市民会館プラネタリウム室

# NAOKO SPACE PLANETARIUM

☎同館☎368-1237

### 春の天文教室「山崎宇宙飛行士にきてみよう!宇宙のまいにち」 要申込

3月25日(日)14時~16時

内容宇宙飛行士・山崎直子氏の講演、プラネタリウム見学  
対象市内在住の小学生と保護者(小学4年生以上は児童のみの参加も可) 定員80人(抽選) 費用無料

☎2月28日(木)までに、Eメールに参加者名(4人まで。未就学児不可)・学年・電話番号・住所・Eメールアドレス・保護者氏名・件名「春の天文教室」を記入して、☎mcshiminkaikan@city.matsudo.chiba.jpへ

※重複応募不可。当選者にのみ、3月15日(土)までにEメールで連絡します。



山崎直子氏

### 3月星空観望会 要申込

3月24日(土)18時30分~20時30分

内容星空解説と天体望遠鏡を使った星空観望(雨天・曇天の場合はプラネタリウムのみ) 定員先着80人 費用無料 ※子どもは保護者同伴。

☎電話で同館☎368-1237へ

# 健康ファイル

## 認知症サポーター養成講座 **要申込**



「認知症サポーター」とは、認知症に対する正しい知識と理解を持ち、認知症の人やその家族を手助けする担い手です。  
**日時**3月①2日(金)②23日(金)③24日(土)各10時～11時30分 **会場**①馬橋市民センター②笑顔のおうちサロン(栄町)③市民会館 **内容**認知症の症状や原因・対応、地域での見守り **定員**①②各先着20人③先着30人 **費用**無料  
**☎**電話で①馬橋西高齢者いきいき安心センター☎711-9430②明第2西高齢者いきいき安心センター☎382-5707③高齢者支援課☎366-7343へ

## 生活筋力向上フィットネス ゆっくりプログラム **要申込**



3月2日(金)13時～15時 **会場**柿ノ木台公園体育館 **内容**体操実技、効果的なマシントレーニングの講話と体験 **講師**シンコースポーツ(株)トレーナー・佐藤輝幸氏他 **対象**本庁地域在住のおおむね65歳以上 **定員**先着30人 **費用**無料  
**☎**電話で本庁高齢者いきいき安心センター☎363-6823へ

## 第100回がん患者・家族「集いの場」 **要申込**

3月2日(金)13時30分～15時30分(13時開場) **会場**総合医療センター2階大会議室(同センター正面入り口左側の関係者出入り口からお入りください) **定員**先着15人 **費用**無料 ※がんの相談も受け付けています。  
**☎**電話またはFAXで同センターがん診療対策室☎712-2511(内線1025)、**FAX**712-2573へ

## 総合医療センター皮膚科外来は2月23日(金)、3月2日(金)に休診します

☎同センター☎712-2511

## あなたは合ってる？ 正しい薬の飲み方講座 **要申込**



3月3日(土)14時～15時30分 **会場**新松戸市民センター **講師**日本調剤(株)薬剤師・堀川真由美氏 **対象**60歳以上 **定員**先着40人 **費用**無料  
**☎**電話で新松戸高齢者いきいき安心センター☎346-2500へ

## 健康教室(糖尿病)



3月①5日(月)②15日(木)各14時～15時(13時45分開場)  
**会場**総合医療センター2階大会議室(同センター正面入り口集合) **内容**①ちょっとした工夫で血糖値ダウン～生活・食事のはなし～②糖尿病についてのまとめ **講師**同センター①保健師・管理栄養士②医師 **対象**糖尿病患者・家族他 **費用**無料  
**☎**同センター栄養担当☎712-2511(内線1091)

## 愛の献血



3月①22日(木)9時30分～11時30分、12時45分～16時  
 ②29日(木)10時～11時45分、13時～16時 **会場**①マブチクラブ(松飛台176)②市役所 **持ち物**保険証・運転免許証等本人確認ができる物  
 ※松戸献血ルーム Pure(☎703-1006)では随時受け付けています。  
**☎**健康推進課☎366-7487



## あなたの健康

399

### がんと終末期医療

日本が世界有数の長寿国であることは皆さんご存じでしょう。2016年の日本人の平均寿命は女性87.14歳、男性80.98歳で、いずれも過去最高を更新しました。多くの方が長生きできることは医療・社会制度による恩恵ですが、高齢化に伴いさまざまな問題も起きています。その一つが、がん患者の増加です。がんは日本人の死因の第1位であり、約3分の1の方ががんで亡くなっています。また、日本人の2分の1が生涯に1度はがんと診断されています。

過去の研究により、胃がん・肺がん・乳がん・子宮頸がん・大腸がんの5つのがんは、検診により早期に発見できる可能性が上昇し、治療を行うことで死亡率が低下することが証明されています。検診などで早期に見つければ、がんは怖い病気ではありません。もし精密検査が必要と判定されたら、早期がんを見つけれられるチャンスと考え、必ず2次検査を受けましょう。

しかしながら、不幸にして、がんが発見されたときには既に治療不可能な状態である場合もあります。そのときに直面する問題が、人生の最期をどこで過ごすかということです。日本では、昭和40年代までは自宅で亡くなる方が50%以上でしたが、現在は12%程度で、多くの方が病院で亡

くなります。入院医療を信頼している方が多いためですが、最期は自宅で過ごしたいと考える方もたくさんいます。松戸市は在宅医療先進地域で、人生の最期を自宅で過ごしたいという方の要望に応えるため、医師会・介護保険事業所・市役所などが協力して体制を作っています。「人生の締めくり方を自分で決める」ためには、医療に関する正しい知識が必要です。そして、正しい知識は着取られる側だけではなく、着取る側にも必要です。

子どもを含めた全ての市民に正しい知識を伝えるため、松戸市医師会と市教育委員会が協力した健康教育事業「まちっこプロジェクト」が、市内の小・中学校で始まっています。今年度は「いのちの尊さ」と「認知症」について授業を行い、その活動報告会を下記の日程で行います。「医師が行う健康教育授業ってどんなもの？」と興味を持たれた方は、ぜひご来場ください。

松戸市医師会 <http://www.matsudo-med.or.jp/>

**まちっこプロジェクト報告会** 2月25日(日)14時～16時40分 **会場**市民劇場 **費用**無料  
**☎**当日会場で  
**☎**同プロジェクト事務局☎369-1248

## 3月 児童福祉館・こども館の催し物

※全て無料。※わんぱく組2歳以上、なかよし組2歳未満、よちよち組9カ月以上2歳未満、はいはい組8カ月以下。

### ●常盤平児童福祉館☎387-3320

**出張おやこDE広場**火曜9時30分～15時30分  
**中高生の広場(TAPS)**土曜17時～19時 **内容**新中中学生を迎える会他  
**歌の広場**3日(土)15時～15時30分 **対象**小・中学生  
**あそぼう会**①6日(木)②20日(木)各16時から③27日(木)15時から **内容**①オセロ大会②ゲーム大会③ミニミニ運動会 **対象**主に小学生  
**わくわく広場(わんぱく組)**7日(木)・14日(木)各10時30分～11時30分 **(よちよち組)**1日(木)・8日(木)各10時30分～11時 **(はいはい組)**2日(金)10時30分～11時  
**卓球広場**10日(土)14時～16時 **対象**小・中学生  
**おはなし広場**13日(木)16時～16時20分 **対象**幼児と保護者、小学生  
**あそび広場**17日(土)・24日(土)・31日(土)各15時～16時 **内容**スライム作り他 **対象**主に小学生

### ●移動児童館☎387-3320

**わくわく広場**東部スポーツパーク7日(木)・14日(木)各10時～12時 **小金北市民センター**1日(木)・8日(木)・15日(木)(なかよし組)各10時20分から **(わんぱく組)**各11時から **総台市民センター**2日(金)・9日(金)・16日(金)(なかよし組)各10時20分から **(わんぱく組)**各11時から **内容**体操・手遊び他  
**あそぼう会**古ヶ崎市民センター6日(木)・13日(木)各15時～17時 **柿ノ木台公園体育館**7日(木)・14日(木)各15時15分～16時45分 **小金北市民センター**1日(木)・8日(木)・15日(木)各15時15分～17時 **総台市民センター**2日(金)・9日(金)・16日(金)各15時～17時 **内容**デコスーツを作ろう他 **対象**小学生  
**観劇会**23日(金)15時～16時 **場所**総台市民センター **内容**音楽とピエロコンビパフォーマンス **対象**幼児(保護者同伴)、小学生 **定員**先着120人 **☎**当日会場で

### ●根木内こども館☎315-2985

**親子でパン作り教室**3日(土)10時～12時 **対象**小学生以上(要予約)  
**ぞうさんのしっぽ**6日(木)11時～11時30分 **内容**歌と絵本 **対象**乳幼児と保護者  
**音楽であそぼう**7日(木)10時～11時 **内容**リトミック **対象**乳幼児と保護者(要予約)

**パティシエ教室**10日(土)・24日(土)各10時～12時 **内容**ケーキ作り **対象**小学4年生以上(要予約)  
**ひょうたんの会**13日(木)11時15分～12時 **内容**手遊びとお話 **対象**乳幼児と保護者  
**絵本はじめのいっしょ**23日(金)11時20分～12時 **内容**読み聞かせと絵本紹介 **対象**乳幼児と保護者  
**はあと音楽隊コンサート**23日(金)15時～16時  
**シングルマザーの会**24日(土)13時～14時(要予約)  
**工作くらぶ**24日(土)13時～15時30分 **内容**オイルパステル画 **対象**小学生以上

### ●野菊野こども館☎331-1144

**ようこそおやこDE広場**7日(木)11時30分～12時 **対象**初めて利用する乳幼児と保護者  
**中高生タイム**①10日(土)・24日(土)②17日(土)③31日(土)各17時30分～19時30分 **内容**①フリータイム②のぎくのクッキング③野菊野塾 **対象**中学・高校生のぎっこひろば11日(日)10時～12時30分 **内容**合同ひなん体験&防災ワークショップ **対象**乳幼児と保護者、小学生以上

### ●森のこども館☎331-1144

**(21世紀の森と広場内森の工芸館)**  
 3日(土)・18日(日)・24日(土)・25日(日)各10時～16時 **内容**森の中で遊ぼう！ **対象**乳幼児と保護者、小学生以上

# カルチャー & スポーツ

博物館と戸定歴史館は、市内在住の身体障害者手帳または療育手帳、精神障害者保健福祉手帳を持っている人とその介護の人、市内在住の70歳以上の人は観覧料無料です。また、小・中学生も観覧料無料です。

**21世紀の森と広場内**  
**博物館**  
〒270-2252 松戸市千駄堀671  
☎384-8181

開館時間…9:30～17:00(入館は16:30まで)  
休館日…月曜(祝・休日の場合は開館し、翌日休館)、第4金曜、年末年始  
常設展観覧料…一般300円、高校・大学生150円(20人以上団体料金あり)

※障がい者専用以外の駐車場はありません。21世紀の森と広場の有料駐車場をご利用ください。

◆**学習資料展「昔の暮らし探検」**  
3/25(日)まで  
会場企画展示室 観覧料無料  
◆**ガイドツアー(総合展示解説)**  
随時受け付け(常設展観覧券が必要)

## ◆ミュージアムシアター

会場講堂 定員各回先着80人(申込不要) 費用無料

上映開始時間	内容
ミュージアムシアター (平日) 13:15、15:15 (土・日曜、祝日) 15:15	2月 <昭和子どもキネマ 児童映画篇 第2巻>「子ども議会」(20分) 3月 <ナショナルジオグラフィックビデオ>「テムズ川紀行」(58分)
午前11時の名画座 11:00	2月 『朝日ニュース映画』で見る昭和 第1巻①昭和30年」(30分) 3月 <昭和30年代の日本・家族の幸福夫婦編2>「愛情屋台」(55分)
土日祝のキッズシアター (土・日曜、祝日) 13:15 ※2/18日、3/31(土)を除く	2月 アニメ<ふるさと再生 日本の昔ばなし>「いくさはやめた」他2話(約25分) 3月 アニメ<ふるさと再生 日本の昔ばなし>「天福地福」他2話(約25分)

**戸定歴史館**  
☎362-2050

開館時間…9:30～17:00(入館は16:30まで)  
休館日…月曜(祝・休日の場合は開館し、翌日休館)

入館料…共通券一般240円など、個別券一般150円など

◆**旧徳川昭武庭園復元記念「いま甦る明治の庭」展**  
6/17(日)まで

**21世紀の森と広場**  
**パークセンター**  
☎345-8900  
講座は全て申込制。電話でパークセンターへ(9:00～17:00)

開館時間…9:00～16:00(3月からは16:30まで)  
休館日…月曜(祝・休日の場合は開館し、翌日休館)  
※みどりの相談室は、水・土・日曜と祝日の10:00～12:00と13:00～15:30(電話相談あり)。  
※パーベキューのお問い合わせは、☎385-1815へ。

◆**森のめぐみで壁飾り**  
3/3(土) 10:00～12:00  
講師森林インストラクター会・栗田吉治氏 定員先着20人 費用200円  
◆**しぜん観察入門「はじめてみませんか?植物観察」**  
3/10(土) 10:00～11:30  
講師自然解説員・加藤裕一氏 定員先着25人 費用無料  
◆**植物ウォッチング春の植物観察会**  
3/11(日) 10:00～11:30  
講師自然解説員・畑川芳弥氏 定員先着20人 費用無料  
◆**バードウォッチング～去り行く冬鳥を見送ろう!**  
3/25(日) 10:00～11:30  
講師自然解説員・金子雅幸氏 定員先着25人 費用無料  
◆**イギリス王室の宮殿「ケンジントンパレス」と由緒ある葉草園「チェルシー・フィジックガーデン」**

3/25(日) 13:30～15:30  
講師ハープ研究家・桐原春子氏 定員先着70人 費用無料  
◆**庭作り講習会**  
3/31(土) 13:30～15:30  
講師坂野ガーデン・坂野郁子氏 定員先着70人 費用無料

**文化ホールギャラリー**  
☎367-7810

開館時間…10:00～18:00(初日と最終日は公開時間が変更になる場合があります)  
休館日…月曜  
◆**あすなろ写友会作品展**  
2/18(日)まで  
岡増田☎343-4680  
◆**聖徳大学書道研究部展**  
2/18(日)まで  
岡同大学同研究部☎365-1111  
◆**華墨展(水墨画)**  
2/20(火)～25(日)  
岡布目☎343-7430  
◆**フォトサークル光粒写真展**  
2/20(火)～25(日)  
岡若林☎341-8419  
◆**水曜スケッチ会作品展**  
2/21(水)～25(日)  
岡田中☎363-3772  
◆**市子運明第1地区春の作品展**  
3/1(木)～4(日)  
岡子どもわかもの課☎366-7464  
◆**県立松戸高校芸術科3年6組生徒卒業制作展**  
3/3(土)・4(日)  
岡同校☎341-1288

◆**松戸水彩画展**  
3/6(火)～11(日)  
岡大谷☎345-2256  
◆**ニコールクラブ写真展**  
3/6(火)～11(日)  
岡松尾☎366-9651  
◆**観光写真展**  
3/6(火)～11(日)  
岡文化観光国際課☎366-7327

**運動公園**  
☎363-9241

◆**カルチャー教室①レジンアクセサリー②リトミック**  
①2/16(金)、3/2(金)・16(金)②2/23(金)、3/9(金)各10:00～11:00 会場武道館 対象①18歳以上②6カ月から5歳までの子と保護者 持ち物上履き 定員各先着25人 費用1回700円(①は別途材料費)  
■当日会場

## スポーツ ……

※飲み物を持参してください。  
※申し込みは全て当日会場。  
※スポーツ推進委員主催。  
●**ヘルスパレー、エスキーテニス教室**  
2/17(土) 19:00～21:00 会場東部スポーツパーク体育館 岡岩下☎090-5531-8004



# ユ-カリひろば

このコーナーは市民団体等からのお知らせです(●マークは社会教育関係団体、助成マークは市民活動助成事業です)  
日…日時、日程 会…会場 内…内容 講…講師 対…対象 定…定員 持…持ち物 費…費用(入…入会金) ※記載のないものは無料 申…申し込み先 問…問い合わせ先

## ◆総台フレンド寄席

日①2/17(土)②3/17(土)各19時から会オオイ文化センター(新京成みのり台駅下車) 出演①三遊亭馬ん次②三遊亭金の助 費各200円 岡総台フレンドクラブ・小林☎367-6579

## 助成減塩試食会

日2/24(土)11時～13時 会市民活動サポートセンター 岡先着15人 費500円 岡電話で数値調理会・岩崎☎330-8160(平日午前のみ)へ

## ●ガールスカウト体験

日2/25(日)、3/4(日)・18(日)各10時～14時 会市民会館 岡房総まつり寿司作りなど 対5歳以上の女兒 費各200円 岡電話でガールスカウト千葉県第20団・池田☎090-8342-2806へ

## ●合唱講習会(女声合唱「水のいのち」)

日2/25(日)13時～16時 会森のホール21 岡日本合唱指揮者協会会員・辻秀幸氏 岡同曲の楽譜 費1,000円 岡電話で松戸市合唱連盟・加藤☎384-6079へ

## ◆企業活性化相談

日2/28(水)、3/28(水)各14時～18時 会勤労会館 岡市内中小企業の経営者 岡電話で千葉県能率総合研究所相談事務局(榊ティーシーイーエム内) ☎047-481-8531へ

## ●30周年押し花&レカンフラワー作品展～花たちの語らい～

日3/1(木)～4(日)各10時～17時(最終日は15時まで) 会アートスポットまつど 岡押し花絵画・小物作品等 岡松戸市押花連盟・渡邊☎090-4009-9548

## ●ワルツ・ジャイブ講習会〔全3回〕

日3/1～15(木)19時～21時 会総台市民センター 岡JDCスタンダードA級・田原健二氏 岡中級者 費4,000円 岡電話でワルミダンス・大場☎080-1579-4358(昼間のみ)へ

## ◆身体と頭の体操に踊りをしませんか

日3/2(金)・9(金)各10時～12時 会市民会館 岡先着10人 費各500円 岡電話で美和福の会・林☎090-8049-6362へ

## ●カンフー(中国武術)体験会

日3/2(金)・9(金)各19時～20時30分 会青少年会館 岡5歳以上 岡先着10人 費各1,000円 岡電話で新松戸カンフークラブ・長塚☎090-5754-8925へ

## ◆市民講座「屋根外壁塗り替えセミナー」

日3/3(土)10時～12時 会松戸商工会議所 岡先着30人 岡電話で(一社)市民講座運営委員会 ☎0120-023-430へ

## ●コーラスオープンセミナー

日3/4(日)10時～12時30分 会新松戸市民センター 岡見学・合唱体験 岡アンサンブル・シャルマント・山村☎050-5832-5606(夜間のみ)

## ●スクエアダンス無料体験会(歩いて踊る楽しいグループダンス)

日①3/4(日)②3/18(日)各15時～17時③3/25(日)15時～16時 会①②小金北③新松戸各市民センター 岡初心者 岡松戸スクエアダンス協会・山岸☎090-8114-3161

## ●スクエアダンス初心者講習会〔全16回〕

日3/7～6/27(水)14時～15時30分(除外日あり) 会新松戸市民センター 他 岡動きやすい服装と靴 費月1,000円(3月は無料) 岡電話で松戸フレンドスクエアダンスクラブ・神村☎389-2552へ

## ●ワルツ・チャチャチャ講習会〔全3回〕

日3/10～24(土)13時～15時 会八ヶ崎市民センター 岡JCFスタンダード・ラテンA級・安部邦臣氏 岡中級者 費4,000円 岡電話で八ヶ崎ダンスサークル・大場☎080-1579-4358(昼間のみ)へ

## ◆腰痛予防講習会

日3/11(日)14時～15時 会八ヶ崎市民センター 岡先着80人 岡FAXで松戸整形外科クリニック・志田☎309-3353へ

## ●野球審判技術講習会

日3/18(日)9時～16時 会県立松戸六実高校 岡筆記用具、運動ができる服装 費3,700円 岡当日会場で岡松戸市野球協会・長内☎367-8990

## ●小金オープンスクール①篆刻講座②環境講座「多様な生物を育む春のビオトープ」

日3/24(土)①10時～12時②13時～17時 会小金高校 岡上履き 費①800円②300円(高校生以下はいずれも200円引き) 岡3/15(木)までに、電話で同スクール・室崎☎080-4131-0850へ

## ◆常盤平さくらまつり「わくわくマーケット」出店者募集

日4/7(土)11時～19時、4/8(日)10時～18時 会はなみずき公園 岡1区画2m×2m(電気・水道設備なし) 岡市内在住の人または自営業者 岡8区画(抽選) 費1区画11,000円(2日分、ゴミ処理代含む、雨天中止の場合でも返金なし) ※火気器具使用者は個人で要保険加入 岡2/28(木)までに、FAXで同まつり実行委員会・加藤☎711-6387(☎080-6534-7314(14時～21時))へ



## サークルメ-ンバ-募集

※このコーナーへの掲載は1団体年度1回です。

### ◆リラックスヨガサークル

日(火)12時～14時 会明市民センター 費月3,000円 岡山田☎090-7244-1817



### ◆ハンブル(韓国語)を学ぶ会

日第1～3(金)10時～12時 会馬橋東市民センター 費月3,500円 岡祖父江☎090-6172-2823

### ◆舞夢 M.K(社交ダンス)

日(水)13時～14時30分 会八ヶ崎市民センター 費月3,000円 岡村本☎090-5816-8037



# 松戸市景観表彰 受賞者が決定しました!

市では、市民や事業者の皆さんの良好な景観づくりの取り組みを表彰しています。皆さんから推薦していただいた建築物・まち並み・景観づくり活動など、12件の表彰候補について、松戸市景観審議会で最終選考しました。  
圏都市計画課景観・指導班  
☎366-7372

## 松戸景観優秀賞 まち並み部門

坂川親水広場 (上矢切)



## 松戸景観賞 まち並み部門

ジェイモード・松戸樋野口 (樋野口)



## 松戸景観大賞 まち並み部門

千葉大学園芸学部キャンパス  
及び庭園群 (松戸)



# 幸せアルバム



こいなちゃん

平成27年11月生

大好きなこいなちゃん。いつも笑顔で「おいちいおいちい」って食べてくれるの嬉しいよ! ありがとう!!



駒井和真ちゃん

平成28年10月生

我が家の5番目のお孫ちゃんです。その笑顔で家族みんなを毎日癒してくれます。生まれてきてくれてありがとう。



大和田龍之介ちゃん

平成29年3月生

のすくん。最近たくさん笑うようになったね。ゆっくりと大きくなってね。

新婚カップル(2年以内)・赤ちゃん(応募時に満2歳未満)の写真募集中!

☎直接またはEメールに写真データ、件名・住所・氏名(ふりがな)・名字掲載希望の有無・生年月・電話番号・コメント50文字以内・市ホームページ掲載希望の有無を記入して、〒271-8588 松戸市役所 広報広聴課 ☎mckouhou@city.matsudo.chiba.jp (☎366-7320)へ

# スポットライト

## 高速アンダースローで 世界を目指す



福岡ソフトバンクホークス 高橋 礼選手

2017年のプロ野球ドラフト会議において、福岡ソフトバンクホークスから投手としてドラフト2位指名を受けた、松戸市出身の高橋選手。市役所に表敬訪問に訪れ、プロへの意気込みを語ってくれました。

お母さんの勧めもあり地元八ヶ崎のソフトボールチームに所属した高橋少年は、その才能をぐんぐん伸ばし、硬式野球に転向しました。専修大学松戸高校ではエースとして活躍。専修大学へ進学後は、1年生ながら主力投手として当時2部リーグだったチームを1部昇格に導き、翌年には1部リーグ優勝を果たしました。その功績から侍ジャパンに選出され、2015年の第28回ユニバーシアード競技大会の金メダル獲得にも貢献。これらの活躍が2017年に日本一に輝いたソフトバンクホークスの目に留まり、プロへの道が開かれました。



専修大学松戸高校時代の高橋選手 (同校提供)

高橋選手の最大の特徴は、188cmの長身から繰り出されるアンダースロー(下手投げ)。この投げ方をする選手は、現在の日本プロ野球界には数人しかいません。ボールが一般的なオーバースロー(上手投げ)とは違う軌道を描く

ため、バッターにとっては打ちにくくなります。この投げ方が確立したのは、中学生時代。3年生になる頃、伸び悩んでいた高橋選手にコーチが指導する中で、徐々にオーバースローからサイドスロー(横手投げ)に変わっていき、最終的にアンダースローにたどり着きました。この投げ方は速い球を投げにくいとされていますが、「球速にこだわって腕を磨いてきた」との言葉どおり、最高で時速141kmを記録しています。

特に目標としているのは、同じアンダースローの牧田和久選手。今年、埼玉西武ライオンズからアメリカのメジャーリーグ・パドレスへ移籍した、球界を代表するピッチャーの1人です。「目指すだけではなく、いつかは超えなければならぬ選手。早く1軍に定着し、将来はメジャーリーグにも挑戦したい」と意識を高く持ちます。今月から始まった宮崎春季キャンプでは、開幕1軍を目指し、トップレベルのチームでの厳しい競争に挑んでいます。

松戸市出身の野球選手といえば、千葉ロッテマリーンズ・涌井秀章選手が有名です。高橋選手は「松戸市出身のプロ野球選手として、涌井選手に続くような活躍をしたいと思います。松戸市の皆さん、応援よろしくお願います!」とメッセージを送ってくれました。貴重なアンダースローでプロに挑む高橋選手をみんなで応援しましょう!

## 国際交流員が松戸の魅力を紹介! エリンが行く、どこでもマツド!

### Here comes Erin!

### 大好きなまつどにさようなら

複雑な気持ちでお知らせします。今月のコラムで、私の広報まつどへの寄稿は最後となります。松戸にきて本市初の国際交流員として働き始めてから、2年半がたち、次の冒険へ進むべき時が来ました。実は、今号が発行される時には私はすでにオーストラリアのメルボルンに戻り、大学院に入学する準備をしているはずなのです! この場をお借りして、お別れのあいさつをさせていただきます。

松戸にいた間、有意義な国際事業に取り組めたのは、全て市職員の柔軟性と支援のおかげです。また、市民の方々にも心を込めてお礼を申し上げたいと思います。皆さんからいただいた温かい歓迎と継続的な応援に



ありがとうございました。来月からは、ハーさん(前列右)です!

より、本市での経験は素晴らしいものとなりました。国際交流員として少しでも貢献できたことは、大きな喜びです。

来月以降、このコラムは、もう一人の国際交流員・ベトナムから来たハーさんに続けてもらうことになり、今後も変わらずに日英2カ国語で発信する予定です。本市についての彼女の新たな見方をお楽しみください。では、またお会いできる時まで、皆さんのご活躍をお祈りしております。

### A fond farewell to Matsudo

It is with mixed emotions that I announce that this will be my last contribution to the Koho Matsudo. After two and a half years living locally and working as the city's first Coordinator of International Relations (CIR), the time has come for me to move on to my next adventure. In fact, once this is published I will already be back in Melbourne, Australia and preparing to begin graduate studies! So please allow me to take this opportunity to say farewell.

I have had the pleasure to work on several meaningful international initiatives over the past few years, none of which would have been possible without the open-minded attitude of the City Hall team - I am grateful for their willingness to work with me. But most importantly, I wish to express my thanks to the greater Matsudo community. Your warm welcome and continued support has made my experience here a truly positive one; it has been a pleasure to serve you.

From next month onwards my fellow CIR Ha from Vietnam will be taking over this column, keeping with the current Japanese-English format. I am sure you will enjoy her fresh perspective on this lovely city. Until next time, I wish you all the very best.

Matsudo City International Portal 検索

気軽に連絡してください! Please contact us anytime!  
✉ mccir@city.matsudo.chiba.jp (English・Tiếng Việt・日本語=OK!)  
☎ 圏文化観光国際課 ☎366-7327