

# まつど

主な内容

- 平成28年度予算 ..... 2
- まつど生涯学習大学講座・市民大学講座等 ... 3
- 東松戸小学校が開校しました ..... 6
- 平成28年度 予防接種のお知らせ ..... 8
- 平成28年度 各種健(検)診のお知らせ ... 9

発行/松戸市 編集/広報広聴課  
〒271-8588 松戸市根本387-5  
☎047-366-1111(代表) FAX 047-363-3200  
URL <http://www.city.matsudo.chiba.jp/>



HITOTSUKIの壁画(根本壁画通り)の前に立つ、パラダイスエアの運営スタッフと文化観光国際課の国際交流員(撮影:加藤甫氏)

## 世界中の芸術家が集まるパラダイスエア 松戸で世界のアートを体感しよう

パラダイスエアは、松戸駅前にあるパチンコ店「楽園」のビルを活用したアーティスト・イン・レジデンスという、芸術家の滞在・制作を支援する仕組みです。宿場町・松戸の歴史を受け継ぎ、芸術家がまちに芸をもたらすことにより、無料で宿泊できる「一宿一芸」を基本としています。

平成25年の開始以降、70カ国以上の1,000組を超えるアーティストから応募があり、36組が滞在しました。松戸は、世界の国々をつなぐ宿場町へと変化しています。

☎文化観光国際課 ☎366-7327



パラダイスエア ディレクター・音楽家 庄子渉氏

さまざまな分野の制作者や表現者を支援する複合文化施設を目指します。成田空港と東京の間に位置する地の利を活かし、日本最大規模のアーティスト・イン・レジデンスを目標としています！

今後滞在予定のアーティストの一部をご紹介します (敬称略。変更になる場合があります。)

3~4月



滞在中!

ジョン・カズナウ

スペイン 写真家

古典的な手法を用いた日光写真を制作予定

展示日程4月23日(出)まで  
場所文化ホール内国際友好ギャラリー

4月



オープンストリングデパートメント

ノルウェー 音楽家

ジャズやアメリカのアコースティック音楽であるブルーグラス、即興演奏などをベースに独特の音楽を奏でる  
プロモーションビデオの公開収録4月23日(出)13時から 場所江戸川の河川敷

5月



ジョージ&キム

オーストラリア 建築家

建築と都市計画を専門とするユニット。松戸や東京の都市空間を研究し、2017年に本を出版予定

6月



言上真舟

日本 美術家

ガラスの破片を使って作品を作るアーティスト。ドローイング作品を制作予定

7月



ジャエソン・リー

韓国 美術家

生命の象徴としての木の枝や、糸を使った作品を制作・展示予定

8月



マルタ・ボーン

スペイン ジュエリー作家

ジュエリーを通じて生まれるコミュニケーションをテーマに、ワークショップを開催予定

この後も続々と滞在決定!

地域の人に関わっています



高橋俊夫氏 (松戸二丁目自治会長)

パラダイスエアが始まってからの3年間、スタッフの努力と各町会の皆さんの協力を得て、アーティストが滞在制作を行う地域密着型の基盤ができています。今後も多くのアーティストが来訪し、良い作品を地域に残してくれることを願います。

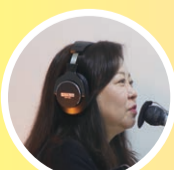

上條榮子氏 (ラジオボワロ パーソナリティ)

「一宿一芸」は、アーティストと市民の間のもっともすてきな需要と供給です。お互いの思いが通じ合い、松戸をもっと好きになるという感情をもたらしてくれます。これはもう一芸どころか、二芸、三芸もいただいていると感じます。今後の作品も楽しみです。



さらに詳しい情報は

☎<http://paradisear.info/>  
企画運営: 一般社団法人PAIR (☎364-8832、✉touch@paradisear.info)  
施設協力: 浜友観光株式会社



これまでのアーティストの活動を市ホームページで紹介しています

松戸市 暮らしの芸術都市

検索



# 平成28年度 松戸市の予算をお知らせします

図財政課 ☎366-7076

今年度の主な事業を紹介します。予算の規模は全体で、3,193億8,402万7,000円、前年度比6.9%増となりました。このうち、一般会計の総額は1,524億8,000万円で、前年度比7.6%増となりました。  
平成28年度は健全財政の確保を基本としながら、できるだけ将来の負担を

抑制し、子育て・教育・文化を軸として元気なまちづくりに必要な施策を積極的に取り入れた予算となっています。

予算書・予算の概要は行政資料センターで閲覧できます。また、予算の概要は市ホームページでも公開しています。

## 一般会計予算

※分かりやすくするため、グラフは千万円単位にしています。( )内は構成比。

### 歳入 1,524億8千万円

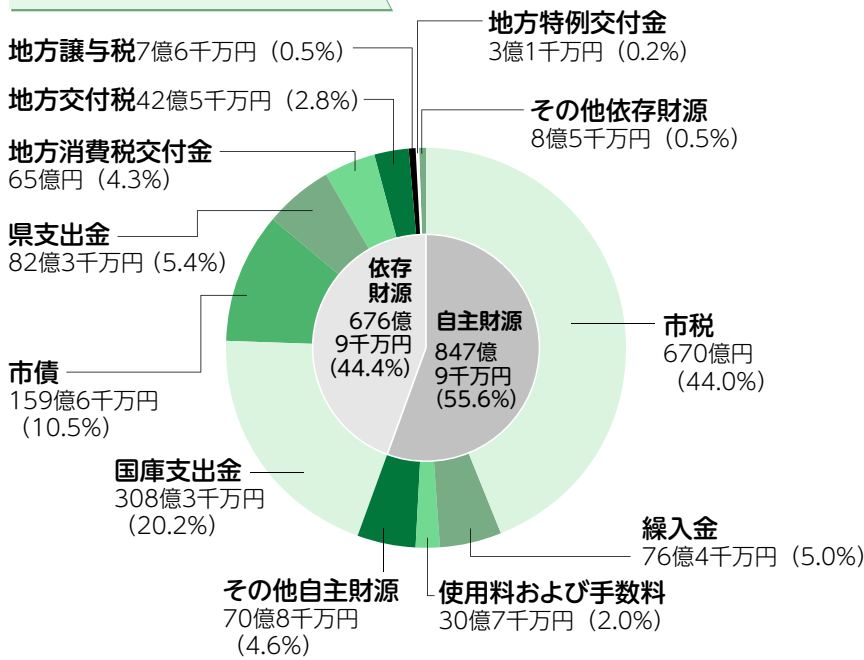

### 歳入の説明

| 項目        | 説明                                 |
|-----------|------------------------------------|
| 市税        | 市民税・固定資産税・市たばこ税・都市計画税など            |
| 繰入金       | 特別会計・基金から受け入れるお金                   |
| 使用料および手数料 | 市の施設などを使用した人や、特定のサービスを受けた人からの対価    |
| その他自主財源   | 諸収入・分担金および負担金など                    |
| 国庫支出金     | 国が交付する負担金・補助金・委託金                  |
| 市債        | 市が国や金融機関などから長期に借りるお金               |
| 県支出金      | 県が交付する負担金・補助金・委託金                  |
| 地方消費税交付金  | 地方消費税のうち市町村分として県から交付されるもの          |
| 地方交付税     | 市が標準的な仕事をしていく上で必要な経費を算出し国から交付されるもの |
| 地方譲与税     | 国税として徴収する自動車重量税等から配分されるもの          |
| 地方特例交付金   | 国の施策による減収を補てんするために交付されるもの          |
| その他依存財源   | 自動車取得税交付金・利子割交付金など                 |

### 性質別歳出予算

| 区分                         | 金額         | 構成比    |
|----------------------------|------------|--------|
| 扶助費 (生活保護費、各種措置費など)        | 459億7千万円   | 30.2%  |
| 人件費 (職員の給与や議員報酬など)         | 258億4千万円   | 16.9%  |
| 物件費 (消耗品費、光熱水費、委託料など)      | 228億9千万円   | 15.0%  |
| 普通建設事業費 (公共施設の新増設等の経費)     | 217億2千万円   | 14.2%  |
| その他 (補助費等、繰入金、公債費、維持補修費など) | 360億6千万円   | 23.7%  |
| 合計                         | 1,524億8千万円 | 100.0% |

### 歳出 1,524億8千万円

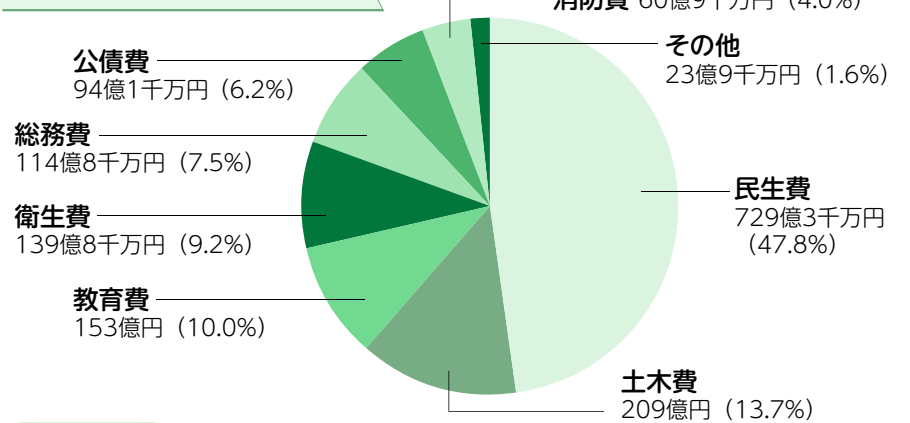

### 歳出の説明

|     |   |
|-----|---|
| 民生費 | 保育所運営などの子どものための支援や高齢者、障がい者などへの福祉サービスに使う費用 |
| 土木費 | 道路、河川、公園など都市基盤の整備に使う費用                    |
| 教育費 | 小・中学校の運営、図書館・博物館の運営など、教育や文化スポーツ振興に使う費用    |
| 衛生費 | 検診、予防接種など保健衛生の充実やごみ対策などに使う費用              |
| 総務費 | 市役所の事務管理や広報まつどの発行などに使う費用                  |
| 公債費 | 市債の返済に使う費用                                |
| 消防費 | 消防や防災対策などに使う費用                            |
| その他 | 議会費・商工費・災害復旧費など                           |

### 平成28年度当初予算

市の予算には、予算の本体である一般会計の他、特定の歳入を歳出に充てる7つの特別会計と、独立採算を原則とする2つの企業会計があります。

|    | 一般会計予算     | 1,524億8千万円      |
|----|------------|-----------------|
|    | 特別会計予算     | 1,345億2,690万4千円 |
| 内訳 | 国民健康保険     | 582億8,397万6千円   |
|    | 松戸競輪       | 237億3,287万4千円   |
|    | 下水道事業      | 139億4,464万5千円   |
|    | 公設地方卸売市場事業 | 2億1,804万4千円     |
|    | 駐車場事業      | 9,100万2千円       |
|    | 介護保険       | 331億2,439万4千円   |
|    | 後期高齢者医療    | 51億3,196万9千円    |
|    | 企業会計予算     | 323億7,712万3千円   |
| 内訳 | 水道事業       | 21億8,298万7千円    |
|    | 病院事業       | 301億9,413万6千円   |
|    | 合計         | 3,193億8,402万7千円 |

### 市民1人当たりの予算額 311,364円 (一般会計)

|      |          |      |         |
|------|----------|------|---------|
| ●民生費 | 148,925円 | ●総務費 | 23,432円 |
| ●土木費 | 42,680円  | ●公債費 | 19,205円 |
| ●教育費 | 31,250円  | ●消防費 | 12,441円 |
| ●衛生費 | 28,546円  | ●その他 | 4,885円  |

※人口は平成28年1月1日現在489,717人(住民基本台帳)で計算

## 主な事業

### 子育て

- 保育所運営委託事業……47億738万円  
民間保育所の運営を委託します。平成27年度中に新設した3カ所を加え、45カ所へ拡大します。
- 地域型保育関係経費……10億9,697万円  
小規模保育施設を20カ所新設し、待機児童の解消を図ります。
- 民間保育所建設費補助金……8億7,147万円  
平成29年4月開所予定の新設の民間保育所5カ所に対する補助を行います。
- 予防接種事業……3,527万円  
おたふく風邪予防接種の助成回数を1回から2回に拡大します。また生後6週から32週の乳児を対象にロタウイルスワクチン予防接種の助成を行います。
- 三世同居等住宅支援業務……2,500万円  
若年世代の呼び込みや定住を促進するための住宅取得支援を行います。



### 教育・文化

- 小・中学校冷房化事業……31億78万円  
市内の小・中学校全校に空調機を設置します。
- 国際理解教育推進業務……9,632万円  
小・中学校の9年間を通して一貫した英語教育に取り組みます。
- 文化の香りのする街構築事業……3,828万円  
多くの海外アーティストを招聘し文化国際交流を行うなど、地域活性化に資する文化プロジェクトを実施します。
- 東京オリンピック・パラリンピック推進事業……1,206万円  
海外チームの事前キャンプの誘致活動を進めるとともに、スポーツ選手を小・中学校に招き交流を行う「夢の教室」を拡大して実施します。



市内で活動する海外アーティスト

### まちが再生し、賑わいのあるまちづくり

- まちづくり基本構想推進業務……1億7,501万円  
まちづくり基本構想に基づく個別基本事業計画の策定を行い、松戸駅周辺の活性化を図ります。
- 松戸駅周辺施設等整備事業(継続費)……2億1,019万円  
松戸駅西口のバリアフリー化整備を行います。



### 安全・安心なまちづくりなどの施策

- 防犯灯整備事業……3億875万円  
町会や自治会等が行う防犯灯の設置、維持管理およびLED化推進のための経費を補助することにより地域の環境整備や防犯の徹底を図ります。
- 中央消防署整備関係経費……2億2,814万円  
老朽化した中央消防署を建て替えるため、実施設計および解体工事を行います。



LED防犯灯

# 春の講座

関生涯学習推進課  
☎367-7810

**共通申込事項** 対象記載のないものは市内在住・在勤・在学の人  
費用記載のないものは無料  
定員各定員を超えた場合は抽選



関4月23日(出)〔必着〕までに、往復はがきまたは申し込みフォームに講座名・郵便番号・住所・氏名・ふりがな・年齢・電話番号・返信用宛て名(一時保育を希望する人は、子どもの氏名・ふりがな・性別・生年月日・食べ物のアレルギーの有無も記載)を記入して、〒271-0092松戸市松戸1307の1文化ホールへ ※往復はがき1枚につき1講座(本人のみ)の申し込み。連名での応募はできません。 ※応募多数の場合は抽選。定員に満たない場合は4月24日(日)から電話で受け付け。 ※申し込みフォームから申し込んだ人は、☑mcsyogaigakusyuu-kouza@city.matsudo.chiba.jpからのメールを受信可能な設定にしてください。 ※駐車場・駐輪場はありません。電車・バス等公共交通機関をご利用ください。

## まつど生涯学習大学講座 〔全18回〕要申込

生涯学習のマスコット  
「マナビィ」

60歳以上の方が対象の講座です。「松戸のこと」や「暮らしに身近な問題」を学び、自己の充実と地域での活躍に役立ててみませんか。また、地域ごとに班分けし、地域の新たな仲間づくりを応援します。

時間10時～12時(9時30分開場) ※5月19日のみ12時30分まで。会場市民劇場 対象市内在住・在勤の60歳以上の人 定員330人 ※講演会形式です。2回目以降は、設営・受付等は、班による当番制です。 ※都合により、内容・講師等が変更になることがあります。

| 日程          | 内容                               | 講師                                      |
|-------------|----------------------------------|---|
| 5/19(休)     | 開講式<br>基調講演会「尊敬されるシニアになろう」       | 文教大学学長・野島正也氏                            |
| 6/ 2(休)     | 『南極』知っていますか                      | 気象庁海洋気象課調査官・宮内誠司氏                       |
| 6/16(休)     | 私にも出来る地域ボランティア活動                 | (社福)松戸市社会福祉協議会地域福祉推進センターボランティアセンター職員    |
| 6/30(休)     | シニアライフを考える—いまだ人生夢半ば—             | ライフデザイン21事務所代表・柳沼正秀氏                    |
| 7/ 7(休)     | 「終の棲家」を考える                       | 一般社団法人コミュニティネットワーク協会高齢者住宅情報センター職員       |
| 9/ 1(休)     | 健康寿命をのばそう                        | キッコーマン総合病院院長・久保田芳郎氏                     |
| 9/15(休)     | わくわく断捨離                          | 東京三田断捨離会・古澤貴子氏                          |
| 9/29(休)     | 昭和を振り返る～今、私たちができること～             | 昭和館館長・羽田信吾氏                             |
| 10/13(休)    | 大規模災害への心構え、地域防災組織を知ろう            | 栗ヶ沢中学校地域防災委員会・危機管理課職員                   |
| 10/27(休)    | 安全・安心に暮らすための防犯・事故対策              | 松戸警察署職員                                 |
| 11/10(休)    | 松戸宿の魅力                           | 松戸史談会                                   |
| 11/17(休)    | 人権問題の概要を学ぶ—思いやりの心で差別、偏見のない社会へ—   | 多文化共生人権ネットワーク代表・市川正廣氏、行政経営課職員・男女共同参画課職員 |
| 12/ 1(休)    | 生活習慣病に気をつけよう                     | 市立病院医師                                  |
| H29/1/ 5(休) | 新春落語                             | 落語家・むかし家今松氏                             |
| 1/19(休)     | 認知症をよく理解して予防しよう                  | NPO認知症フレンドシップクラブ理事長・井出訓氏                |
| 2/ 9(休)     | ロボットの有効活用と課題について～ロボットと仲良く生活しよう!～ | 東京大学教授・浅間一氏                             |
| 2/16(休)     | 学びを地域で生かすために                     | NPO全国生涯学習まちづくり協会副理事長・清水英男氏              |
| 3/ 2(休)     | 閉講式、修了記念コンサート                    | ピアニスト・徳川眞弓氏                             |

## ふるさと発見創造講座(松戸おもてなしカレッジ) 要申込 〔全15回〕

さまざまな視点から松戸について調べ、松戸の魅力を再発見します。最適なコミュニケーションを学習することで、松戸を訪れた人々を「おもてなし」する「松戸の市民外交官」となる人づくりを目指します。

グループごとにテーマを設定・調査し、その魅力を自分たちの視点でまとめます。成果を他の市民に伝え、継続して発展させる活動の企画・運営も行います。

※右記以外に班別活動日あり。

※内容変更の場合あり。

時間10時30分～12時30分

会場文化ホール他 講師NPO全

国生涯学習まちづくり協会理事

長・福留強氏他 対象市内在住の人(原則通年で参加できる人) 定員30人 費用交

通費・教材費等は実費

| 日程          | 内容                 |
|-------------|--------------------|
| 6/ 1(休)     | 開校式・オリエンテーション・基調講演 |
| 6/15(休)     | 地方創生と創年活動の意義       |
| 7/ 6(休)     | 松戸市の地域資源 学び場       |
| 7/20(休)     | 学友たまり場研究会          |
| 8/ 3(休)     | ワークショップ            |
| 8/31(休)     | 松戸ミニガイド事典づくり①      |
| 9/ 7(休)     | 松戸ミニガイド事典づくり②      |
| 9/21(休)     | 松戸ミニガイド事典づくり③      |
| 10/ 5(休)    | ワークショップの成果発表       |
| 10/19(休)    | 松戸ミニガイド事典の成果発表     |
| 11/ 2(休)    | 対談 2時間の街歩きの提言      |
| 11/16(休)    | グループ活動 2時間6000歩の旅① |
| 12/ 7(休)    | グループ活動 2時間6000歩の旅② |
| H29/1/18(休) | グループ活動 2時間6000歩の旅③ |
| 2/15(休)     | 閉校式(交流・発表会)        |

## 市民大学講座 要申込

現代社会のさまざまな課題を取り上げ、地元大学とも連携しながら開催しています。



申し込み  
フォーム  
QRコード

## 正岡子規 一短歌を中心に、 真の写生とは—〔全6回〕

時間10時～12時 会場市民会館  
講師和洋女子大学名誉教授・川崎キヌ子氏 定員120人 費用無料  
※申し込みフォームが利用できます。

| 日程      | 内容             |
|---------|----------------|
| 5/17(休) | 松山での幼少時代       |
| 5/24(休) | 大学予備門入学        |
| 5/31(休) | 新聞「日本」入社       |
| 6/ 7(休) | 従軍記者、金州城へ      |
| 6/14(休) | 短歌の革新、与謝野鉄幹と子規 |
| 6/21(休) | 随筆・日記・絶句・墓誌銘から |

## 「講座サポーター」を募集

市民大学講座と成人講座では、受講希望者の中から「講座サポーター」を募集します(生涯学習大学・ふるさと発見創造講座・市民自主企画講座では募集はありません)。各講座2人まで。講座開始45分前に集合して会場の設営や受付等の講座補助をお願いします。講座サポーターをお願いできる人は、応募はがきまたは申込フォームの備考欄に「講座サポーター希望」と記入してください。

## 平成28年度 成人講座(前期) 要申込

新しい自己の発見と充実した生活、人間関係の広がりを目指した学習の場として開催しています。



申し込み  
フォーム  
QRコード

★印のある講座は、申し込みフォームが利用できます。

定員①300人②430人③40人④1～3人 費用①テキスト代②1,500円

※②は一時保育あり(要予約、1歳6カ月以上、おやつ代200円、希望者は上記申込先へ)。

| 講座名                                    | 日程   | 会場              | 講師                 |
|--|--|-----------------|--------------------|
| ① 音楽の広場～合唱の楽しみ〔全9回〕                    | 6/21、7/12、9/13、10/18、11/8、12/13、H29/1/17、2/14、3/14の火曜日各14:00～16:00 | 市民劇場            | 声楽家・久保内百合子氏他       |
| ② アフタヌーンティーを楽しむお菓子作り〔全3回〕★             | 6/3(金)・10(金)・17(金)10:00～12:30                                      | まつど市民活動サポートセンター | パン・ケーキ研究家・元橋美登利氏   |
| ③ 世界遺産(ヨーロッパ編)を巡る(世界遺産についての基礎知識)〔全3回〕★ | 6/8(休)・22(休)・29(休)14:00～16:00                                      | 文化ホール           | NPO世界遺産アカデミー・本田陽子氏 |
| ④ 暮らしに役立つ経済〔全3回〕★                      | 6/11(出)・18(出)・25(出)10:30～12:30                                     | 文化ホール           | 千葉県金融広報委員会他        |
| ⑤ しきじがっきゅう(識字学級)(しょうがっこうていどのよみかきをならう)  | じゅこうしゃとそうだんのうえ、けつてい  | ぶんかほーる          | しゃかいきょういくしどぅいん     |

## 市民自主企画講座 要申込

生涯学習推進課では、講座が終わった後も皆さんが学び続けること、そして学習の輪が広がることを応援しています。そのため講座修了生のグループによる企画を支援し、皆さんに身近なことや松戸を知るための学習機会の充実を図っています。



申し込み  
フォーム  
QRコード

〔共通〕会場文化ホール他 ※現地散策があります。動きやすい服装でご参加ください。 ※申し込みフォームが利用できます。

## ご近所探訪「松戸宿の今昔物語-II 松戸宿と納屋河岸・平潟」〔全3回〕

5月17日(休)=松戸宿と青木源内家、5月24日(休)=松戸宿の変遷(平潟の歴史)、5月31日(休)=松戸宿を歩く 時間10時～13時 講師第13代青木源内氏他 定員30人

## 地図を片手にぶらり旅「地図に学ぶ地域の歴史(V)」〔全3回〕

5月12日(休)=松戸・東京の地図で学ぶ、5月19日(休)=都内散策、5月26日(休)=松戸の古地図を見て散策 時間10時～13時 講師元社会教育指導員・藤澤進三氏 定員30人

## 松戸街道を往く「松戸街道を往く」〔全3回〕

①5月18日(休)=矢切の歴史について②5月25日(休)=矢切周辺散策(松戸駅改札口集合)③6月1日(休)=坂川と矢切まで散策(松戸駅改札口集合) 時間①10時～12時②③9時30分～13時 講師郷土史研究家・石原修氏他 定員30人

## 松戸の地名に親しむ会「小学から松戸を探る!」〔全3回〕

①5月11日(休)=地名についての説明②5月18日(休)=松戸駅周辺の城館跡と城由来の小学を巡る(松戸駅改札前集合)③5月25日(休)=松戸新田を散策(和名ヶ谷スポーツセンター集合) 時間①10時30分～12時30分②10時～12時③9時30分～12時 講師同会メンバー 定員20人

## ねぎぼうず「松戸にゆかりの近代文学を学ぶ」〔全3回〕

①5月13日(金)=伊藤佐千夫とちば②5月20日(金)=水上勉とまつど③5月27日(金)=松戸にゆかりの文学を訪ねる(矢切駅集合) 時間①②10時30分～12時30分③10時～12時 講師文芸評論家・中谷順子氏他 定員30人

### 狭あい道路の測量費を助成

交付条件次の条件を全て満たしていること①市道またはその他の公共団体の所有する道路のうち建築基準法第42条第2項に指定されている道路②敷地の境界が全て確定している③後退用地の分筆および抵当権等の抹消が可能④後退用地に塀・擁壁・樹木等がない  
 圃建設総務課道路台帳班 ☎366-7357

### 私道の舗装・側溝敷設・手すり設置の工事費を助成

受付期間5月2日(月)～31日(火) 対象となる私道次の条件を全て満たしていること①幅員が原則として4m以上②両端または一端が公道に接している③築造から5年以上経過している④5世帯以上の住居が隣接している⑤工事に支障となる物件がない⑥側溝敷設については、公道等の排水施設に接続が可能 ※部分的な補修の申請はできません。 工事の申請者私道敷地の所有者等の総意に基づき一切の権限を委任された人、または私道敷地等の管理について組合等が設立されている場合はその長  
 圃建設総務課総務班 ☎366-7357

#### 工事別地元負担額(概算)

|              | 講座名               | 現況道路   | 両端が公道に接する道路 | 一端が公道に接する道路 |
|--------------|-------------------|--|-------------|-------------|
| 舗装工事         | 表層(アスファルト)+路盤(砕石) | 舗装   | 2,500円/㎡    | 3,500円/㎡    |
|              |                   | 未舗装  | 1,900円/㎡    | 2,600円/㎡    |
|              | コンクリート            | 現地設計   |             |             |
| 側溝工事         | U字溝敷設(フタ付き)       |  | 8,200円/m    | 11,500円/m   |
|              |                   | ※排水勾配が取れない場合等は現地設計となります。<br>※現地の状況により、集水桝設置等別途費用がかかる場合があります。 |             |             |
| 手すり工事(ステンレス) |                   | 現地設計   |             |             |

※現地の状況により工事の可否、設計、金額が変更になります。

### 監査の結果を公表します

平成28年1月13日および1月22日に実施した監査の結果の概要を公表します。

平成28年3月11日

松戸市監査委員 牧野 英之  
 同 三好 徹  
 同 杉山 由祥  
 同 飯箸 公明

#### 工事監査

##### ●監査対象工事

(仮称)新松戸地域学校跡地有効活用施設整備工事

##### ●監査の結果

設計、施工等監査対象事項に係る監査の結果は、おおむね適正に執行されているものと認められた。

#### 行政監査

##### ●監査のテーマ

賃貸借契約(土地・建物の賃貸借、会場借上を除く)について

##### ●監査の対象

全部局

#### ●監査の結果

監査の結果は、おおむね適正に執行されているものと認められた。なお、指摘事項は次のとおり。

#### <指摘事項等>

| 項目  | 内容                     | 件数   |
|-----|------------------------|------|
| 契約  | 契約書に関する事務処理に誤りがあったもの   | 26件  |
|     | 随意契約の理由が不適切であったもの      | 16件  |
|     | 予定価格に関する事務処理に誤りがあったもの  | 15件  |
|     | 契約保証金に関する事務処理に誤りがあったもの | 15件  |
|     | 見積書に関する事務処理に誤りがあったもの   | 13件  |
|     | 仕様書に関する事務処理に誤りがあったもの   | 4件   |
| その他 | 決裁責任者に誤りがあったもの         | 7件   |
|     | 監督職員の変更通知をしていなかったもの    | 3件   |
|     | 支払いが遅延していたもの           | 1件   |
| 合計  |                        | 100件 |

※監査結果の全文は、行政資料センター、図書館本館および市ホームページ(URLは1面右上参照)で閲覧できます。

圃監査委員事務局 ☎366-7385

### 行政不服審査制度が変わりました

圃行政経営課 ☎366-7311

公正性・利便性の向上等の観点から行政不服審査制度の見直しが行われました。行政不服審査制度とは

行政庁の違法または不当な処分があった場合に、国民(市民)の権利利益を簡易迅速かつ公正な手続きで救済し、行政の適正な運営を確保することを目的としています。

#### 主な見直し内容

- 不服申立ての種類が原則として「審査請求」に一元化されます
- 申立期間が60日から3カ月に延長されます

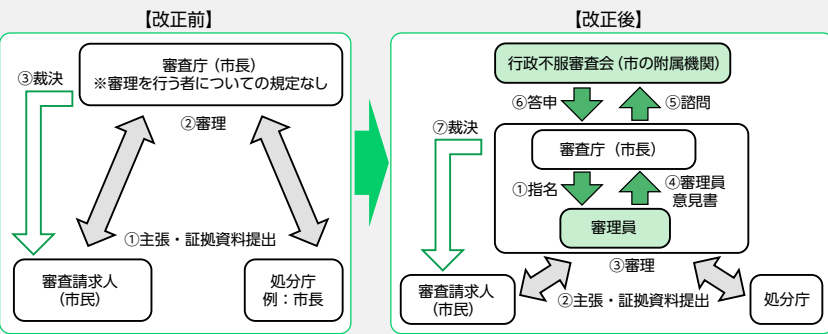

- 審理において、職員のうち処分に関与しない者(審理員)が、両者の主張を公正に審理します
- 審査庁が作成した裁決案について、有識者からなる第三者機関(行政不服審査会)が審査します
- 審理手続における審査請求人の権利を拡充します

### リストラなど非自発的失業者の国民健康保険料の軽減措置

圃国民健康保険課資格賦課班 ☎366-7353

リストラなどで職を失った場合に、届け出ることにより、国民健康保険料を軽減できます。また、高額療養費等の所得区分の判定についても、軽減できる場合があります。圃右表の持ち物を持って、同課の窓口へ

| 対象者   | 軽減内容  | 軽減期間                                  | 持ち物  |
|---|---|---------------------------------------|--|
| 離職者で、離職時の年齢が65歳未満で次に該当し、失業等給付を受けている人<br>●雇用保険の特定受給資格者(倒産、解雇などによる離職者)<br>●雇用保険の特定期間離職者(雇止めなどによる離職者)<br>※雇用保険受給資格者証に記載された離職理由の番号が11・12・21・22・23・31・32・33・34である場合。 | ●前年の給与所得を100分の30として国民健康保険料を算定<br>●高額療養費等の所得区分の判定について、前年の給与所得を100分の30として対応<br>※給与所得以外の所得がある場合は、別途合算して算定。 | 離職日の翌日の属する月から、その月の属する年度の翌年度末まで(最長2年間) | ●国民健康保険証<br>●認印<br>●雇用保険受給資格者証(公共職業安定所から交付されたもの) |
| 上記と同等の離職者で雇用保険の受給資格のない人(年齢制限なし)   | 前年の給与所得を100分の30として(給与所得以外の所得がある場合は、別途合算して)国民健康保険料を算定  | 上記と同様                                 | ●国民健康保険証<br>●認印<br>●解雇・倒産等による離職がわかる書類(離職票など)     |

#### 市等からのお知らせ

- 協働(きょうどう) 竹(たけ)づくしで省エネフック  
 4月26日(火)10時～13時 会場 市民会館料理教室 講師アリスコン・マツド 定員先着30人 持ち物 エプロン・三角巾・ふきん・手拭き・筆記用具 費用800円  
 圃電話で環境政策課 ☎366-7089
- 5月3日(祝)～5日(祝)の間、ごみ収集はお休みします  
 圃環境業務課指導係 ☎366-7333
- 町会・自治会等の会議室等使用料を年間の使用料合計金額の8割(上限3万2千円)まで補助します  
 圃市民自治課 ☎366-7318
- 松戸都市計画特別緑地保全地区の変更案の縦覧  
 4月18日(月)～5月2日(月)(閉庁日を除く)8時30分～17時 縦覧場所みどり花の課(市役所新館8階) 内容矢切特別緑地保全地区の変更  
 圃同課保全班 ☎366-7378
- 緑の募金にご協力ください  
 緑化事業に役立てる他、東日本大震災被災地域の緑化森林整備等も支援します。 募集期間4月22日(金)～5月31日(火) 受付場所農政課、各支所  
 圃農政課 ☎366-7328
- 外国人に日本での生活に必要な日本語を教えるボランティア養成講座  
 説明会5月14日(土)10時30分～12時 会場文化ホール内国際友好ルーム ※説明会は申し込み不要。  
 講座5月21日～平成29年2月18日の間の土・日曜日10時10分～12時10分(全20回) 講師人材育成コーディネーター・吉田聖子氏 定員25人(抽選・説明会参加者・有資格者優先) 費用2万円(別途資料代)  
 圃電話で松戸市日本語ボランティア会・藤沢 ☎331-1525
- 働きたい女性の講座(全8回)  
 5月17日～7月12日の毎週火曜日(5月31日を除く)10時～12時 会場ゆうまつど 講師キャリアカウンセラー・岡智子氏他 対象働きたいと思っている女性 定員先着30人 費用無料 ※一時保育あり(要予約、1歳6カ月以上、先着8人、1回200円)  
 圃電話で男女共同参画課 ☎364-8778
- 食育・農業体験参加者募集「野菜の種まきから収穫まで」  
 5月14日(土)、7月9日(土)、8月27日(土)、10月29日(土)各9時30分～11時30分(初回は12時30分、最終日は15時まで) 会場21世紀の森と広場内みどりの里 対象全回参加できる市内在住の小学生と保護者 定員20人(抽選) 費用無料  
 圃4月25日(月)「必着」までに、FAXまたはEメールに住所・氏名(ふりがな)・電話番号・学年を記入して、健康福祉政策課 ☎704-0251、mckenhuku@city.matsudo.chiba.jp (☎704-0055)へ
- 上下水道使用料等の徴収・収納業務を委託しました  
 委託期間4月1日～平成29年3月31日 委託対象県営水道給水区域内の下水道使用料・市営水道給水区域内の上下水道料金 委託先 徴収業務Ⅱ第一環境(株)、収納業務ⅡSMBCFアイナンスサービス(株)  
 圃下水道維持課料金担当室 ☎366-7394 水道部総務課 ☎341-0430
- マイナンバーが記載された通知カードを受け取りたい人は、コールセンターにご連絡ください  
 受け取れずに市に戻ってきた通知カードは、5月末に廃棄されます。 ※既にカードを持っている人や現在申請中の入居者等は、再交付の届出等をした人は、連絡の必要はありません。  
 圃コールセンター ☎366-8178

# 市役所の仕事をもっと身近に **パートナー講座(出前)** をご利用ください

要申込

問広報広聴課(広報担当) ☎366-7320

市政に関する理解・関心を深めていただくため、市民の皆さんに対して市の事業や業務を直接説明しています。市で用意したメニュー(下表)の中から聞きたいものを選んでいただき、皆さんのご希望の日・場所へ市の職員が伺います(都合によりご希望に沿えない場合があります)。詳細は、直接各担当課にお問い合わせください。

## お願いと注意点

- 営利目的等、講座の実施目的に反する場合は利用できません
- 講師の担当外業務等の質疑に関しては、その場で説明できない場合があります
- この講座は、苦情等をお聞きする場ではないことをご理解ください
- 未成年者のみのグループ等での申し込みは、保護者の同席または承諾が必要です



- ◆利用条件…市内在住・在勤・在学のおおむね10人以上で集まることができる団体等
- ◆開催時間…9時～21時の間の2時間以内(年末年始を除く)
- ◆開催場所…市内限定(会場の手配や通知等は主催者側でお願いします)
- ◆費用等…無料(講座により必要な材料を用意していただく場合があります)
- ◆申し込み…講座開催を希望する日の1カ月前までに、直接または電話で講座を担当する課へ聞きたい内容・時間・会場等を具体的に相談してください。開催可能かどうかを判断し、後日結果を連絡します
- ◆保育の必要な場合…1歳6カ月～小学2年生のお子さんの一時保育(有償)については、男女共同参画課(☎364-8778)へお問い合わせください

## パートナー講座(出前)メニューの概要

※内容等は各担当課・各支所等にあるパンフレットまたは市ホームページをご参照ください。

| 分類             | 講座名   | 担当課                 | 電話番号     |
|----------------|---|---------------------|----------|
| 市政             | 市役所の仕事って  | 行政経営課               | 366-7311 |
|                | 情報公開制度について  | 総務課情報公開担当室          | 366-7107 |
|                | 「松戸市総合計画」について   | 政策推進課               | 366-7072 |
|                | 広報まつどのできるまで   | 広報広聴課(広報担当)         | 366-7320 |
|                | 広聴の役割   | 広報広聴課広聴担当室          | 366-1162 |
| 防災<br>防犯<br>災害 | 松戸市の財政事情  | 財政課                 | 366-7076 |
|                | 地震災害に対する備え  | 危機管理課               | 366-7309 |
|                | 地域の防犯対策について   | 市民安全課               | 366-7285 |
| 税<br>保険<br>年金  | わが家の耐震対策  | 建築指導課               | 366-7368 |
|                | 市民税の豆知識   | 市民税課                | 366-7322 |
|                | 国民健康保険・後期高齢者医療制度について  | 国民健康保険課             | 366-7307 |
| 子育て<br>教育      | 国民年金制度について  | 国民年金課               | 366-7352 |
|                | 親のための性教育/早寝・早起き・朝ごはん(乳幼児の生活リズム)/乳幼児の事故防止  | 子ども家庭相談課<br>母子保健担当室 | 366-5180 |
|                | 松戸市子ども総合計画について  | 子ども政策課              | 704-4007 |
|                | 松戸市の子育て支援について   | 子育て支援課              | 366-7347 |
|                | 松戸市の青少年教育について   | 生涯学習推進課<br>(青少年会館)  | 344-8556 |
|                | 松戸市の公民館活動/松戸市の家庭教育支援について  | 生涯学習推進課             | 367-7810 |
|                | 子どもの本の選び方について   | 図書館                 | 365-5115 |
| 病院<br>健康       | 障害の理解と特別支援教育  | 教育研究所               | 366-7461 |
|                | 新病院の概要について  | 病院事業建設事務局           | 345-6601 |
|                | 松戸市食育推進計画について   | 健康福祉政策課             | 704-0055 |
|                | ゲートキーパー養成研修/禁煙成功への道~あなたと大切な人のために~/生活習慣病を防いで元気ライフ/松戸市健康増進計画「健康松戸21Ⅲ」~みんなが健康づくりの応援団!/ロコモ予防 元気な未来へ自己投資【新規】/がまんしないで!イキイキ更年期【新規】/食事で防ごう生活習慣病【新規】 | 健康推進課               | 366-7486 |
|                | 乳幼児の予防接種  | 健康推進課               | 366-7484 |
| 福祉             | 野菜と果物を摂って!アンチ・エイジング   | 市立病院地域連携課           | 709-4052 |
|                | 緩和ケアと緩和ケア病棟~超高齢化社会・地域包括ケアにおける役割~【新規】  | 東松戸病院               | 391-5500 |
|                | 松戸市地域福祉計画について/民生委員制度について  | 地域福祉課               | 366-3019 |
|                | 高齢者の生活を支える介護・福祉制度について   | 介護保険課               | 366-7370 |
|                | 認知症サポーター養成講座  | 高齢者支援課              | 366-7343 |
| 福祉             | 生活困窮者自立支援制度について【新規】   | 生活支援一課              | 366-7349 |
|                | 障害者福祉について   | 障害福祉課               | 366-7348 |
|                | ふれあい22 松戸市健康福祉会館の役割について   | 健康福祉会館              | 383-0022 |

| 分類               | 講座名  | 担当課               | 電話番号     |
|------------------|--|-------------------|----------|
| スポーツ<br>文化<br>歴史 | 松戸の指定文化財について/松戸の埋蔵文化財について/松戸のたからもの一市所蔵美術作品について | 社会教育課             | 366-7462 |
|                  | 手軽に楽しめるスポーツ紹介                                  | スポーツ課             | 703-0601 |
|                  | 戸定歴史館の施設・活動案内                                  | 戸定歴史館             | 362-2050 |
|                  | 博物館に行ってみよう!/松戸の歴史を学ぼう                          | 市立博物館             | 384-8181 |
| くらし              | 消費生活センターはこんなところ                                | 消費生活課             | 366-7329 |
|                  | 地域猫活動の取り組みについて                                 | 環境保全課             | 366-7336 |
|                  | マンション建設などに係る紛争に関する条例について                       | 建築指導課指導調整室        | 366-7368 |
|                  | 水道事業(市営水道)について                                 | 水道部工務/総務課         | 341-0430 |
| 環境               | 地球温暖化対策について【新規】                                | 環境政策課             | 366-7089 |
|                  | 市内の大気汚染・騒音状況を説明します!/市内の河川の水質状況を説明します!          | 環境保全課             | 366-7337 |
|                  | 減らそうごみ~できることからはじめよう~                           | 廃棄物対策課            | 704-2010 |
|                  | 家庭ごみの分け方・出し方について                               | 環境業務課             | 366-7333 |
| 街づくり             | 建築協定で住みよい街づくり                                  | 建築指導課             | 366-7368 |
|                  | 協働のまちづくりについて                                   | 市民自治課             | 366-7062 |
|                  | 町名地番整備でわかりやすい街づくり                              | 市民自治課             | 366-7318 |
|                  | 活用しよう!「地区計画制度」/松戸の「景観」                         | 都市計画課             | 366-7372 |
| 人権・男女<br>共同参画    | 地域で育てる公園                                       | 公園緑地課             | 366-7380 |
|                  | 道路整備について                                       | 建設総務課             | 366-7357 |
|                  | 男女共同参画社会について                                   | 男女共同参画課           | 364-8778 |
| 選挙<br>議会         | 身近な人権講座  | 行政経営課             | 366-7311 |
|                  | 選挙ってなあに?/暮らしの中の選挙                              | 選挙管理委員会事務局        | 366-7386 |
|                  | 松戸市議会のしくみ                                      | 議会事務局庶務課          | 366-7381 |
| その他              | 指定管理者ってなんだろう                                   | 行政経営課             | 366-7311 |
|                  | 公共施設マネジメントについて【新規】                             | 公共施設再編課           | 701-5217 |
|                  | 町会・自治会法人化(認可地縁団体)について                          | 市民自治課             | 366-7318 |
|                  | 松戸市の観光/姉妹都市ホワイトホース市ってどんなところ?                   | 文化観光国際課           | 366-7327 |
|                  | 松戸の農業はガンバッテいます                                 | 農政課               | 366-7328 |
|                  | 松戸市の放射線関連情報【新規】                                | 環境政策課<br>放射能対策担当室 | 704-3994 |
|                  | 松戸の緑と花/松戸の緑の現状と課題/緑の基本計画について                   | みどりと花の課           | 366-7378 |

### ■国民生活基礎調査を実施

対象地区岩瀬の一部、常盤平7丁目の一部、河原塚の一部、小金きよしヶ丘3丁目の一部、五香2丁目の一部、大金平3丁目の一部 ※4月下旬から調査員が伺います。 松戸市健康福祉センター(松戸保健所) 企画課 ☎361・2139

### ■アートのフラワーのギフトアレンジ作り

4月24日(日)10時30分から、13時30分から 会場 戸定が丘歴史公園 内松雲亭 定員各先着15人 費用2300円  
☎電話で松戸探検隊ひみつ堂 ☎727・7825へ

### ■東松戸ゆいの花公園の講座

①アートのフラワーの春色アレンジ ②マグカップのアレンジ  
①4月28日(日)10時30分~12時②5月19日(木)10時~11時30分 講師 Flower Flower Producers代表・倉原由加氏②フラワーアレンジ教室虹の花主宰・岩柳雅枝氏 定員先着①24人②12人 費用①2千円②1500円  
共通会場同公園マグノリアハウス ☎電話で同公園管理センター ☎384・4187へ

### ■まつど市民活動サポートセンターの催し

●NPO・市民活動よろず相談室「使ってみよう!Facebook」  
4月23日(土)14時~16時 定員先着10人  
●「NPO法人設立」  
4月29日(祝)14時~16時 定員先着10人  
●「協働事業」を通じた行政への提案力向上セミナー  
5月12日(木)・31日(火)、6月14日(火)18時30分~20時30分 講師 Studio MOC代表理事・萩野正和氏 定員先着20人  
共通会場まつど市民活動サポートセンター 費用無料  
☎電話またはメールで同センター ☎365・5522、☎hai\_saposen@natsudo-sc.com

### ■日本非核宣言自治体協議会「親子記者事業」参加者を募集

期間 8月8日(月)~11日(祝) 内容 長崎市で原爆や平和に関する取材を行う。対象市内在住の小学4年生以上と保護者 定員全国自治体の中から9組(抽選) 費用長崎市までの交通費、宿泊代、取材補助経費は主催者負担  
☎5月9日(月)「必着」までに、はがきまたはEメールに①参加者の郵便番号・住所・電話番号・氏名(ふりがな)・性別・学年・小学校名②保護者の氏名(ふりがな)・性別③平和を願う一言メッセージを記入して、〒852-18117長崎市平野町7の8 長崎市平和推進課内日本非核宣言自治体協議会事務局(☎095・844・9923)、☎info@nuclearjapan.com

### ■国民健康保険料の収納指導員(非常勤嘱託職員)を募集

嘱託期間平成29年3月31日まで 業務内容未納者の納付指導、実態調査(矢切・高塚地区) 審査方法書類審査、面接 対象40歳~64歳の人 募集人数若干名  
☎4月30日(土)「消印有効」までに、履歴書(写真貼付)を直接または郵送で〒271-8588松戸市役所国民健康保険課収納担当室 収納指導員募集担当(☎366・7299)へ

### ■若者向け職業能力向上セミナー「医療事務講座」(全13回)

6月6日~7月14日の毎週月・木曜日、8月18日(木)各10時~16時(6月6日(月)は12時30分まで)  
7月14日(木)・8月18日(木)は15時まで) 会場松戸地域職業訓練センター(小金原1の19の3) 対象 医療関係施設での就労を目標としている18歳~おおむね39歳までの未就労者および非正規社員で、勤労会館で開催する事前説明会(要予約) 5月7日(土)10時~11時、5月9日(月)18時~19時のどちらかに参加できる人 定員20人(書類選考あり) 費用無料(別途テキスト代実費)  
☎電話で商工振興課労働担当 ☎711・6377へ

# 東松戸小学校が開校しました

図教育企画課 ☎366-7455

29年ぶりとなる新設小学校「東松戸小学校」が開校しました。市内の他の小学校と同じく4月5日に始業式を終え、新しい校舎での学校生活がスタートしています。

建物内はユニバーサルデザインの導入と施設のバリアフリー化が図られ、みんなに分かりやすく、みんなに優しい環境となっています。教室には明るい陽射しを取り込む大きな窓、友だちや先生とのふれあいの場として利用できるオープンスペース、図書室とコンピュータ室を一体的に活用できるラーニングセンターがあり、子どもたちの主体的な学習活動をサポートします。



## 東松戸小学校の概要

- 所在地：紙敷1丁目19番地の1 (北総線松飛台駅徒歩2分)
- 敷地面積：10,571.91㎡
- 規模：地上5階建て 延べ11,309.92㎡

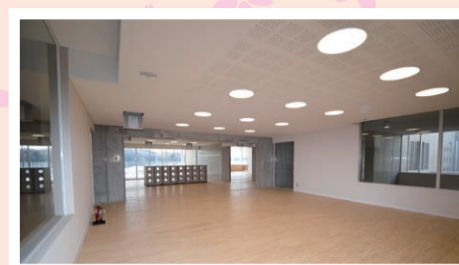

オープンスペース

## より良い地域づくりのために 地域代表者制度が スタートします

町会・自治会等と市が直接連携しあってパートナーシップを強化し、地域活性化につなげるため、平成28年度から地域代表者制度が始まります。

- ①町会・自治会等に、地域と市との窓口の役割をお願いします
- ②町会・自治会等の地域活性化のための活動に対し、交付金を支払います(4月1日時点の世帯数に300円をかけた金額)
- ③市政懇談会は、地区と市との意見交換会として、地区主催により開催されます

5月24日(火)に市民会館で、地域代表者制度の開始を記念する式典を開催します(詳細は後日市ホームページで)。  
図市民自治課 ☎366-7318

## 子育て世帯親元近居・同居住宅取得 補助金制度が始まります **要申込**

図住宅政策課 ☎366-7366

子育て世帯が市内に住む親世帯と近居または同居するために、市内に住宅を取得する際の費用の一部を補助します。

申請受付5月2日(月)から

要件以下の全てを満たしていること

**対象者**●中学生以下の子どもがいる世帯(出産予定を含む)  
●親世帯が市内に1年以上継続して居住している ●子育て世帯および親世帯が市税を滞納していない ●補助金を受けた子育て世帯が近居または同居を5年以上継続する

**住宅**●市内に自己で居住するために取得する戸建て住宅またはマンション(中古も可) ●近居の場合は親世帯と直線で2km以内 ●建築基準法その他関係法令を満たし、新耐震基準(昭和56年6月1日施行)に適合した建物 ●平成29年2月15日までに住宅の取得を完了させる ●取得する住宅の専有面積が次の基準を満たす

|    | 戸建て    | マンション |
|----|--------|-------|
| 近居 | 95㎡以上  | 70㎡以上 |
| 同居 | 120㎡以上 | 90㎡以上 |



### 子育て世帯に 最大100万円

補助額最大100万円(近居の場合50万円、同居の場合75万円。さらに市外からの転入は25万円を加算)  
※既に住宅の取得等を行い近居または同居している場合は対象外。  
※住宅の取得に関する契約は補助金の申請後に行ってください。

## 市民会館プラネタリウム室 NAOKO SPACE PLANETARIUMの催し

図市民会館 ☎368-1237

共通定員各先着80人 費用▲  
～●50円(中学生以下無料)  
●無料 ※▲～●は、投影開始30分前から2階で受け付け。  
●のみ電話で同館へ

### ▲5・6月の新番組 南半球の星空(1回約40分)

4月29日(祝)～6月26日(日)の土・日曜日、祝日(5月5日を除く)  
各10時30分・15時30分 ※10時30分の回は文字解説付き。

### ●5・6月のキッズ&ジュニアアワー うしかい座のおはなし～ヘルクレスとアトラスの ちえくらべ～(1回約20分)

4月29日(祝)～6月26日(日)の土・日曜日、祝日(5月3日・4日・5日を除く) 各13時30分・14時30分

### ●キッズ・デー★こどもの日特別投影 ヘルクレスのかいぶつたいじ(1回約20分)

5月3日(祝)・4日(祝)13時30分、5日(祝)13時30分・15時30分  
もりのくまさん(1回約20分)

5月3日(祝)・4日(祝)14時30分、5日(祝)10時30分・14時30分

### ●5月星空観望会 **要申込**

5月14日(土)18時30分～20時30分 内容 星空案内と天体望遠鏡での観望(雨天曇天の場合はプラネタリウムのみ)  
※子どもは保護者同伴。

**市政協力委員の皆さんありがとうございました**  
昭和29年4月1日から60年余りにわたり続いた市政協力委員制度は、3月31日をもって終了しました。委員の皆さんは、長年にわたり、町会・自治会等と市との間で、それぞれの地域のために「尽力いただき、市政の発展に貢献していただきました。そのご功勞に感謝いたします。」  
5月24日(火)に市民会館で開催される退任式で感謝状を贈呈します。  
図市民自治課 ☎366-7318

**■保育サービス利用支援コンシェルジュ募集**  
勤務開始日5月16日 勤務時間9時～15時45分 勤務日数週3日 勤務地市役所幼児保育課 応募要件 次の要件を満たす人 ①保育士資格または幼稚園教諭免許の所持者 ②子育て関連施設の就労経験者 定員2人 時給1420円  
■4月22日(金)「消印有効」までに、履歴書・資格証明の写しを郵送で、〒271-8588松戸市役所幼児保育課(☎366-7351)へ

**■シルバー人材センター中高年英語教室**①英会話のための基礎英語(入門) ②やさしい基本英文法(入門) ③はじめての英会話(入門) ④英語スピーキング&リスニング(中級)  
日程 ①5月13日～7月15日の毎週金曜日 ②5月12日～7月14日の毎週木曜日 ③5月10日～7月12日の毎週火曜日 時間 ①③④13時15分～14時45分 ②10時15分～11時45分 会場 市民劇場他 対象 45歳以上の人 定員各先着15人 費用各1万円(別途教材費)  
■4月22日(金)「必着」までに、はがきに住所・氏名・年齢・電話番号・希望コースを記入して、〒271-0043松戸市旭町1の174(公社)松戸市シルバー人材センター中高年英語教室係(☎330-5005)へ

**■大規模小売店舗の新設届出の縦覧と意見書の提出について**  
縦覧および意見書提出期限7月15日(金)まで 縦覧場所商工振興課対象店舗(仮称)ロイヤルホームセンター松戸新田  
図同課 ☎711-6377

**■東松戸病院医療ソーシャルワーカー(社会福祉士)非常勤職員(産休・育休代替)を募集**  
勤務日時 平日8時30分～17時(応相談) 対象社会福祉士の資格を持つ人 募集人数若干名  
☎電話で同病院保健福祉医療室 ☎391-5500へ

**■平成28年度千葉県調理師試験**  
7月27日(水) 会場幕張メッセ国際展示場 願書配布4月8日(金)から松戸健康福祉センター(保健所)等 願書受付5月17日(火)～19日(木)10時～16時の間に同センターで 図同センター地域保健課 ☎361-2138

**■松戸市間こえのサポーター講座受講者募集(全4回)**  
6月2日、23日の毎週木曜日18時30分～20時30分 会場ふれあい22 内容 耳の不自由な人と筆談でコミュニケーションする技術を学ぶ 対象 市内在住・在勤で全回出席できる人 ※受講者に対する情報保障はつきません。 定員20人程度(抽選) 費用無料  
■4月26日(火)「消印有効」までに、はがきに住所・氏名(ふりがな)・年齢・職業・電話・FAX番号を記入して、〒271-8588松戸市役所 障害福祉課(☎366-7348)へ

**■木造住宅耐震相談**  
①5月14日(土)、6月11日(土)、10月13日(木)、11月10日(木)、12月8日(木) ②7月27日(水) ③8月18日(木)、9月8日(木)、2月9日(木)、3月9日(木)各10時～16時 会場 ①市役所新館8階会議室 ②新松戸市民センター ③常盤市民センター 内容 昭和56年以前に建築した木造在来軸組構法の住宅(2階建て以下)の簡易耐震診断 持ち物 自宅の平面図(間取り図) 費用無料 ※相談の際に、耐震診断助成・耐震改修助成・耐震に伴うリフォーム助成について説明します。  
☎電話で建築指導課 ☎366-7368へ

市等からのお知らせ

## ゴールデンウィークは21世紀の森と広場へ行こう

### 松戸の自然を受け継いで 緑と花のフェスティバル2016

4月29日祝9時30分～15時〔雨天決行〕  
会場同公園つどいの広場 費用無料  
緑と花に囲まれて、心も体もリフレッシュしませんか。

#### 主な催し

植木・草花・野菜の販売、垣根づくりの実演、刃物研ぎ、盆栽の展示・販売、野点、自然素材を使った工作、ゲーム、各種模擬店、和太鼓・ダンスなどの舞台  
同フェスティバル2016実行委員会事務局〔(公財)松戸みどりと花の基金〕☎710-2851



### 30以上のイベントこども祭り

5月3日祝10時～15時〔雨天の場合4日祝に順延〕 会場同公園つどいの広場 費用無料

#### 主な催し

中央ステージショー吹奏楽演奏やダブルダッチ、空手の集団演舞など迫力あるパフォーマンス  
わんぱく相撲目指せ横綱！豆力士による勝ち抜き相撲大会  
こどもエコみこしみんなで作ったみこしを担いで公園をねり歩こう  
その他、ストライクボード、バスケットゲーム、バザー、手芸など盛りだくさん。  
※内容・時間は変更する場合があります。  
同子どもわかもの課☎366-7464(当日のみ) 同祭り実行委員会☎090-1773-7464



### 陽気に誘われて戸定のゴールデンウィーク

#### ①カフェ&甲冑

手作り甲冑を観ながら美味しいお茶をどうぞ。  
日時4月29日祝・30日(出)各10時～15時 会場戸定が丘歴史公園内松雲亭 メニュー將軍珈琲・抹茶・ぜんざい各500円 定員各日先着100人 ※子どもはかぶと着用体験ができます。



#### ②琥珀色のロマン『將軍珈琲』最後の將軍・慶喜ゆかりの味

慶喜が飲んでいたと思われる、フランス流に焙煎したコーヒーをお楽しみください。  
日時5月1日(日)10時～16時 会場戸定が丘歴史公園内松雲亭 メニュー將軍珈琲とお菓子500円 定員先着100人



#### ③戸定カフェ

5月3日祝・4日祝各11時～15時 会場戸定が丘歴史公園内松雲亭 メニュー將軍珈琲・抹茶各500円 定員先着100人

#### ④緑の回廊ツアー

千葉大学の西欧風庭園と与謝野晶子の歌碑を松戸シティガイドが案内します。  
日時5月3日祝・4日祝各10時から、13時から(各15分前より戸定が丘歴史公園内芝生広場で受け付け。所要時間1時間程度。小雨決行) 費用200円(資料代・庭園管理保全費等) ※歩きやすい服装、靴でご参加ください。

#### ⑤医食同源を求めて～身体にやさしい台湾粥～

5月5日祝11時～15時 会場戸定が丘歴史公園内松雲亭 メニュー台湾粥500円(お持ち帰りできます) 定員先着50人



#### ⑥戸定の藤まつり

金ケ作育苗圃で管理された鉢植えの藤をご覧ください。  
日時5月5日祝までの9時～17時 会場戸定が丘歴史公園 費用無料



同①松戸手作り甲冑愛好会・知久☎080-5438-4039②③④⑤松戸市観光協会(松戸探検隊ひみつ堂)☎727-7825(④は当日のみ齊藤☎090-6100-5398)⑥戸定歴史館☎362-2050

## 就職活動を 応援しています!

#### まつど地域若者サポートステーション

働くことに悩みのある若者が一歩を踏み出せるよう、多様な支援サービスでサポートしています。

日時毎週火～土曜日(祝日を除く)各9時30分～17時 会場松戸地域職業訓練センター、勤労会館(出張相談・キャリア開発プログラム開催会場) 内容キャリアカウンセラーとの個別相談、臨床心理士による心理カウンセリング他 対象15～39歳の定職に就いていない人 費用無料  
同まつど地域若者サポートステーション☎703-8301

#### 求人・求職情報提供サイト「Let'sまつど」

求職者向けに市内および近隣の求人情報を掲載しています。事業者は、無料で求人登録ができます。  
☎http://www.lets-matsudo.com/(パソコン・スマートフォン版)  
☎http://lets-matsudo.com/i/(モバイル版)  
同商工振興課労政担当☎711-6377

#### 松戸市労働相談室

毎週月・木曜日(第3木曜日を除く)各17時～20時 会場勤労会館 内容社会保険労務士による賃金・採用・解雇等労使問題の窓口・電話相談 対象市内在住・在勤の人 費用無料  
同相談室(勤労会館内)☎365-9666

#### 障害者職場実習奨励金制度

対象要件①市内在住の障がい者を1人につき5日以上受け入れた事業主②公共職業安定所または市が指定する施設の紹介による 奨励金額障がい者1人につき1回2万円  
同商工振興課労政担当☎711-6377

#### 若年者職業訓練講座助成金制度

正規雇用を目指している若年者に対して、就労に必要な知識や技術の習得・向上を目的とした講座の受講料(一部)を助成します。  
対象市内在住の35歳未満で求職中の人 ※助成の対象は市指定講座に限ります。  
同商工振興課労政担当☎711-6377

#### 市では、この他にも雇用関連の施策を行っています。

詳細は商工振興課労政担当(☎711-6377)にお問い合わせください。

#### 若者向け

- 市内企業による「まつど合同企業説明会」の開催(年2回)
- 職業能力向上研修(医療事務講座、介護職員初任者研修講座、IT技術者養成講座)

#### シニア向け

- 再雇用促進セミナー

## イキイキ子育て～出会い・学び合い・高め合い～ 家庭教育学級に入級しませんか

同生涯学習推進課☎367-7810

家庭教育学級は、保護者同士が学年の枠を超えて交流し、話し合いながら、子育てや家庭のことを学ぶ場です。市立小学校に開設された各学級で、年間テーマに沿って学習しています。 ※各学級の学習内容は、「まつどまなびいネット(☎http://www.matsudo-s-edu.jp/)」をご参照ください。

#### 家庭教育学級に入るには

年度始めに、各小学校で学級生を募集しますが、それ以降も随時入級できます。詳細は、生涯学習推進課(☎367-7810)または各学校(教頭)へお問い合わせください。

#### こんな学習会です

公認会計士を招き、おこづかい帳の付け方などを親子で学びました



かむことや朝ご飯の重要性、食品添加物について学びました



※各学級の活動以外にも、教育委員会が家庭教育・子育てにかかわる講演会・研修会を行っています。



まつどまなびいネット



WHITEHORSE-MATSUDO  
Sister Cities Celebrating Friendship

## 姉妹都市提携45周年記念事業 児童の絵画を交換・展示

寒風台小学校とオーストラリア・ホワイトホース市内小学校の児童の絵画を交換・展示します。

会期①4月26日(火)～5月8日(日)②5月11日(火)～22日(日) 会場①市立博物館②市役所1階連絡通路 ※寒風台小学校の児童の絵画は、ホワイトホース市コミュニティーアートセンターの他、同市内各施設に展示されます。

同(公財)松戸市国際交流協会☎366-7310

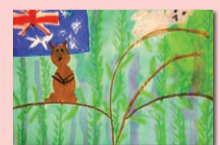

# 平成28年度 定期予防接種実施のお知らせ

健康推進課予防衛生班 ☎366-7484

接種の際は、子どもの年齢と対象年齢等を確認してください。対象年齢や接種期間を過ぎると無料で受けられません。医療機関によっては実施していない予防接種もあります。各医療機関に確認した上で予約してください。また、紛失や転入等の理由で予診票を持っていない人は、以下のいずれかの方法で申し込んでください。

- ①健康推進課(中央保健福祉センター3階)に直接(即日発行) ②各支所の市民健康相談室で(後日郵送) ③はがきに下記事項を記載して郵送(後日郵送)

## はがき記入要領

(宛先) 〒271-0072松戸市竹ヶ花74の3 健康推進課予防衛生班(裏) 今まで受けた全ての予防接種と受けた日付・郵便番号・住所・保護者氏名・電話番号・子どもの氏名と生年月日 ※県内(市外)にかかりつけ医がいる人や、やむを得ない事情で市内で予防接種を受けることができない人は、「千葉県内定期予防接種相互乗り入れ事業」に参加している県内医療機関でも接種が可能です。詳細は、健康推進課予防衛生班にお問い合わせください。

## 定期予防接種対象年齢と受け方の注意

| 予防接種名                            | 対象年齢  | 回数   | 注意事項  |
|----------------------------------|---|------|---|
| Hib(ヒブ)感染症                       | 生後2カ月～5歳未満                                  | 4回まで | 接種開始年齢により回数が異なる   |
| 小児の肺炎球菌感染症                       | 生後2カ月～5歳未満                                  | 4回まで | 接種開始年齢により回数が異なる   |
| BCG                              | 1歳未満  | 1回   | 平成25年4月1日から接種年齢が拡大  |
| ジフテリア・百日せき・破傷風・不活化ポリオ混合(DPT-IPV) | 生後3カ月～7歳6カ月未満                               | 4回   | 平成24年11月から定期接種に。DPTとポリオの終わっている人は不要  |
| 不活化ポリオ(IPV)                      | 生後3カ月～7歳6カ月未満                               | 4回   | 平成24年9月より生ポリオから不活化ポリオに切り替え。生ポリオを2回接種している人は不要  |
| 水痘(水ぼうそう)                        | 1～3歳未満                                      | 2回   | 平成26年10月より定期予防接種に   |
| 麻しん風しん混合(MR)                     | 第1期 1～2歳未満                                  | 1回   | 接種期間：平成29年3月31日まで   |
|                                  | 第2期 6歳になる年度(平成22年4月2日～23年4月1日生まれの人)         | 1回   |   |
| 日本脳炎                             | 第1期 3～7歳6カ月未満                               | 3回   | 特例対象者<br>①平成7年4月2日～平成19年4月1日生まれの人：20歳になるまで接種可能<br>②平成19年4月2日～平成21年10月1日生まれの人：第1期不足分を第2期の期間に接種可能 |
|                                  | 第2期 9～13歳未満                                 | 1回   |   |
| ジフテリア・破傷風混合(DT)                  | 第2期 11～13歳未満                                | 1回   | 予診票は小学6年生の4月下旬に送付   |
| ヒトパピローマウイルス感染症(子宮頸がん)            | 小学6年生～高校1年生に相当する年齢(平成12年4月2日～17年4月1日生まれ)の女性 | 3回   | 接種後に持続的な痛みを訴える副反応が報告されているため、平成25年6月14日より積極的な接種勧奨は差し控え   |



## あなたの健康

388

## MERS(中東呼吸器症候群)

MERSとは、2012年にアラビア半島で発生したコロナウイルスによる、呼吸器感染症です。ヒトコブラクダが保有しているウイルスで、ラクダとの濃厚接触や人からの飛沫感染または接触感染で伝播します。2003年に流行したSARS(重症急性呼吸器症候群)も同じコロナウイルスの仲間です。

### 主な流行地域

アラビア半島を中心とした、中東地域で流行していますが、これまでに世界26か国で感染が確認されています。

### 症状と治療法

主な症状は、発熱とせき、息切れなどの急性呼吸器症状です。下痢、嘔吐などの消化器症状を伴う場合もあります。無症状または軽症ですむ場合もありますが、高齢の方や糖尿病、慢性肺疾患、免疫不全などの基礎疾患がある方で重症化する傾向があります。重症化した場合、致死率は約40%です。治療法は、MERSに有効な抗ウイルス薬はないので、対症療法になります。

### 感染を拡大させないために

海外との行き来が頻繁にある現代、日本においても、帰国者・入国者からの二次感染拡大防止のために、MERSが疑われる方の早期発見と診断が重要です。発熱や、急性呼吸器症状があり、以下の①～③に該当される方はMERS感染が疑われます。

- ①渡航地：アラビア半島または流行地域に渡航していたか？
- ②潜伏期：2～14日であり、渡航から発症まで14日以内か？
- ③曝露歴：ラクダとの接触歴があったか？現地で病院を受診、または入院していたか？MERS患者と接触があったか？

MERS疑いに該当された方は、必ずマスクを着用し、接触する人を極力少なくして下さい。早期に診断をつけるために、直ちに地域の保健所に連絡し、対応についてご相談下さい(松戸保健所 ☎361-2139)。

松戸市医師会 <http://www.matsudo-med.or.jp/>

## 予防接種実施医療機関一覧

| 医療機関名                 | 電話番号     |
|-----------------------|----------|
| 松戸タワークリニック内科・眼科・小児科   | 331-0143 |
| 中山こどもクリニック            | 362-2680 |
| 森田医院                  | 362-3136 |
| ほっち医院                 | 362-2531 |
| 上野整形外科                | 308-3338 |
| つるこどもクリニック<br>※5月開院予定 | 703-8941 |
| 林こどもクリニック             | 330-1301 |
| 栗原医院                  | 362-3105 |
| 平野医院                  | 362-2322 |
| 本町クリニック循環器内科・内科       | 312-4113 |
| 医療機関名                 | 電話番号     |
| 島村トータル・ケア・クリニック       | 308-5546 |
| まるやまこどもクリニック          | 367-4970 |
| 田代外科医院                | 364-9976 |
| 総台斎藤クリニック             | 330-2300 |
| 岡産婦人科総台クリニック          | 364-2071 |
| クリニックソワニエ             | 308-3008 |
| 松戸クリニック               | 362-4148 |
| 内田耳鼻咽喉科医院             | 366-3933 |
| 奥陽医院                  | 362-1825 |
| 西川内科医院                | 368-0081 |
| とちき内科循環器科             | 308-6666 |
| 丸山内科医院                | 361-7900 |
| 竹下医院                  | 363-6286 |
| 青木内科                  | 364-1681 |
| 柳澤医院                  | 364-1300 |
| 内藤医院                  | 368-0345 |
| 高木クリニック               | 364-0979 |
| 医療機関名                 | 電話番号     |
| 皆川医院                  | 368-2341 |
| 柿の木台クリニック             | 308-6671 |
| とちの樹メディカルクリニック        | 330-8227 |
| 矢切クリニック               | 394-8850 |
| 高塚団地診療所               | 392-6751 |
| 東松戸クリニック              | 392-9911 |
| 加賀谷正クリニック             | 312-7707 |
| 秋山ハートクリニック            | 330-9911 |
| 医療機関名                 | 電話番号     |
| 米沢医院                  | 387-5550 |
| 六高台内科胃腸科クリニック         | 385-2251 |
| 横関医院                  | 387-2027 |
| 西村クリニック               | 311-7711 |
| 永田小児科医院               | 383-1500 |

**B型肝炎が平成28年10月から定期予防接種になります**  
対象平成28年4月以降生まれの0歳児 ※詳細が決まり次第、広報まつど・市ホームページでお知らせします。

※予防接種を受ける際は、予診票・健康保険証・母子健康手帳・子ども医療費助成受給券(中学3年生まで)を持参してください。  
※ワクチンは、それぞれ決められた接種間隔を守って接種してください。

## GW(ゴールデン)の 応急歯科診療所

診療時間 9時～17時 (13時～14時を除く)

※受診する際は、あらかじめ各診療所へ電話で確認してください。

- 夜間は……  
◆夜間小児急病センター(小児初期内科系疾患) ☎360-8900 市立病院となり 毎日18時～23時  
◆休日土曜日夜間歯科診療所 ☎365-3430 衛生会館2階 20時～23時  
☎地域医療課 ☎366-7771

| 日程     | 診療所名       | 所在地                  | 電話番号     |
|--------|------------|----------------------|----------|
| 4/29 祝 | くらもち歯科医院   | 新松戸2の114の2プラザニュー松戸4F | 343-1224 |
|        | 歯科牧の原      | 牧の原1の89              | 388-4182 |
| 5/3 祝  | 植田歯科クリニック  | 和名ヶ谷1428の3           | 392-5665 |
|        | 藤田歯科医院     | 西馬橋2の19の1            | 347-9723 |
| 5/4 祝  | 武田歯科医院     | 松戸新田279              | 365-2232 |
|        | こうで歯科      | 幸田2の155の2            | 347-8824 |
| 5/5 祝  | いそぎ歯科      | 松戸新田245の1            | 308-0123 |
|        | あらき歯科クリニック | 西馬橋蔵元町6番地飯島ビル2F 202号 | 309-2610 |

## 介護保険負担限度額支給段階の判定基準が変わります 8月1日から

☎介護保険課給付班 ☎366-7067

介護保険制度で特別養護老人ホーム・介護老人保健施設・介護療養型医療施設・短期入所生活介護(ショートステイ)を利用する際、低所得の人は申請により食費と居住費の自己負担額が軽減されます。

8月1日以降の利用申請分より、利用者負担の第2・3段階を判定する基準が変更されます。

### 現行の判定基準と変更点

| 共通               | 平成28年7月31日までの利用分  | 平成28年8月1日以降の利用分          |
|------------------|-------------------|--------------------------|
| 本人および世帯全員が住民税非課税 | 合計所得金額+課税年金収入額の合計 | 合計所得金額+課税年金収入額+非課税年金額の合計 |

※第2段階は合計80万円以下、3段階は同80万円超となります。 ※第1段階は変更ありません。



年に1回健康診査を受けましょう

# 平成28年度 各種健(検)診のお知らせ

**受診に当たっての注意** 受診の際は受診券(緑色)の提示が必要です。忘れずにお持ちください。特定健康診査・後期高齢者健康診査・成人歯科健康診査以外は登録制です。登録が済んでいない人は、健康推進課に電話または市役所・各支所にある市民健康相談室で登録手続きをしてください。

※登録後、「共通受診券(緑色)」と「松戸市健康診査のお知らせ」が送付されます。  
 ※特定健康診査・後期高齢者健康診査の対象で、受診券(緑色)を持っていない人はお問い合わせください。  
 ※対象の年齢の表記は、平成29年3月31日時点のものです。

**各種健康診査一覧** 委託医療機関は受診券(緑色)同封のお知らせに記載しています。

| 健(検)診の種類          | 対象者   | 受診方法・期間(4月～平成29年3月実施)   |
|-------------------|---|---|
| ① 特定健康診査          | 40～75歳誕生日前日までの松戸市国民健康保険加入者                  | 個別 委託医療機関で随時<br>集団 下記「特定健康診査集団日程」で実施 ※要電話申込。  |
| ② 後期高齢者健康診査       | 75歳の誕生日から(65～74歳の一定の障がい者も含む)                | 個別 委託医療機関で随時  |
| ③ 生活保護健康診査        | 40歳以上の生活保護世帯の人                              | 個別 委託医療機関で随時  |
| ④ 肝炎ウイルス検診        | ①40歳の人②41歳以上で過去において未検査の人                    | 個別 委託医療機関で随時  |
| ⑤ 女性の健康診査         | 35～39歳 ※妊婦を除く。                              | 個別 委託医療機関で随時  |
| ⑥ 肺がん検診(結核住民健康診断) | 40歳以上の人                                     | 個別 委託医療機関で随時<br>集団 下記「がん検診集団日程」で実施  |
| ⑦ 大腸がん検診          | 40歳以上の人                                     | 個別 委託医療機関で随時<br>集団 下記「がん検診集団日程」で実施  |
| ⑧ 子宮頸がん検診         | 20歳以上の女性                                    | 個別 委託医療機関で随時<br>集団 下記「がん検診集団日程」で実施  |
| ⑨ 乳がん検診           | 30歳以上の女性                                    | 個別 委託医療機関で随時(視診・触診)   |
|                   | 35～39歳の女性                                   | 集団 5～7月 ※要電話申込。昨年度エコー検査<br>10～2月 受診者は申込不要。マンモグラフィ検査                                   |
|                   | 40歳以上の女性                                    |   |
|                   | ※35歳以上の人は、個別または集団のどちらかを選択。両方受診は不可。          |   |
| ⑩ 胃がん検診           | 40歳以上の人                                     | 集団 9～3月 登録済みの人には8月下旬にはがきで日程を通知します。未登録でご希望の方は、7月末日までに登録してください。<br>※要申込。後日広報まつどでお知らせ予定。 |
| ⑪ 骨粗しょう症検診        | 35・40・45・50・55・60・65・70歳の女性                 | 集団 10月 ※要申込。後日広報まつどでお知らせ予定。   |
| ⑫ 成人歯科健康診査        | 20歳以上の人                                     | 個別 委託医療機関で随時 ※受診券不要。身分証明書を持参してください。   |
| ⑬ 歯科口腔健康診査        | 昭和15年4月2日～昭和16年4月1日生まれの子<br>葉県後期高齢者医療被保険者の人 | 個別 ※希望する人は、国民健康保険課広域保険担当室にお申し込みください。受診票を発行します。受診実施期間は、6月1日(火)～10月31日(月)。費用無料。         |

※①特定健康診査②後期高齢者健康診査の対象者が人間ドックを受診する場合、費用の一部助成制度(上限15,000円)があります。詳細は国民健康保険課健診班へお問い合わせください。

☎①②国民健康保険課健診班 ☎366-1121 ③～⑫健康推進課 ☎366-7487 ⑬国民健康保険課広域保険担当室 ☎366-7342

## 特定健康診査集団日程 要申込

| 日程          | 会場                  | 定員   |
|-------------|---------------------|------|
| 5/22(日)     | 中央保健福祉センター          | 160人 |
| 6/4(土)      | 小金保健福祉センター          | 160人 |
| 6/24(金)     | 東部スポーツパーク           | 80人  |
| 7/10(日)     | 常盤平保健福祉センター(ふれあい22) | 160人 |
| 7/27(水)     | 総合福祉会館              | 80人  |
| 8/26(金)     | 中央保健福祉センター          | 160人 |
| 9/9(金)      | 六実市民センター別館          | 120人 |
| 10/16(日)    | 総合福祉会館              | 80人  |
| 10/29(土)    | 東部支所2階              | 80人  |
| 11/12(土)    | 六実市民センター別館          | 120人 |
| 11/29(火)    | 小金保健福祉センター          | 160人 |
| 12/11(日)    | 東部支所2階              | 80人  |
| H29/1/14(土) | 総合福祉会館              | 80人  |
| 1/22(日)     | 六実市民センター別館          | 120人 |
| 2/4(土)      | 常盤平保健福祉センター(ふれあい22) | 160人 |
| 2/26(日)     | 小金保健福祉センター          | 160人 |
| 3/4(土)      | 中央保健福祉センター          | 160人 |
| 3/15(水)     | 常盤平保健福祉センター(ふれあい22) | 160人 |

**受付時間**各9時30分、10時30分、11時30分から **対象**40～75歳誕生日前日までの松戸市国民健康保険加入者 ※肝炎ウイルス検診・胸部レントゲン・がん検診等は同時に実施しません(同時受診を希望する人は、委託医療機関の特定健康診査をご利用ください)。

☎健診日の2週間前までに、電話で国民健康保険課健診班 ☎366-1121へ

※特定健診の結果から、生活習慣病のリスク(腹囲・血圧・血糖・脂質異常・喫煙など)に応じて特定保健指導を実施しています。該当する人には利用券を送付します。ぜひご利用ください。

### 健康診査の費用の一部を助成します

**対象**次の全ての要件を満たす人①特定健康診査相当の健康診査を受診し受診費用の全額を自己負担した人②松戸市国民健康保険加入の40～75歳誕生日前日までの人③市の特定健康診査・人間ドック費用助成等を受けていない人  
 ※詳細は国民健康保険課健診班にお問い合わせください。

## 健康ファイル

### 介護予防体操教室

5月～平成29年3月の毎月第1金曜日10時30分～11時30分 **会場**北松戸会館(北松戸駅下車)  
**対象**おおむね65歳以上の人 **定員**先着20人 **持ち物**タオル、飲み物 **費用**無料  
 ☎当日会場  
 ☎明第2高齢者いきいき安心センター ☎382-5707

### 認知症予防講演会「認知症に“ならないためには”“なっても”」 要申込

5月14日(土)13時30分～15時30分 **会場**市民会館 **講師**鳥取大学医学部保健学科教授・浦上克哉氏 **定員**先着1,000人 **費用**無料  
 ☎電話で高齢者支援課 ☎366-7343へ

### 健康教室(糖尿病教室) 要申込

5月①11日(水)②23日(月)13時から **会場**市立病院①4号館地下1階会議室②2号館5階会議室 **内容**①糖尿病ってどんな病気かな?②糖尿病で気をつける食生活 **講師**同病院①医師②管理栄養士  
**対象**糖尿病患者・家族・糖尿病に関心のある人 **定員**先着30人 **費用**無料  
 ☎電話で同病院健康管理室栄養担当 ☎363-2171(内線1008)へ

### 市立病院①泌尿器科外来②女性特別外来全休診のお知らせ

**休診日**①4月25日(月)②5月2日(月)  
 ☎同病院各外来 ☎363-2171(内線①1161・1162②2120)



浦上克哉氏

## 松戸健康福祉センター(松戸保健所)各種無料相談 要申込

| 相談名(原則予約制)                                     | 日時                        | 予約・問い合わせ                 |                     |
|--|---------------------------|--------------------------|---------------------|
| 不妊相談   | 電話(予約不要)                  | 5/10(火) 9:00～11:30       |                     |
|  | 来所                        | 5/10(火) 13:00～15:00      |                     |
| 思春期相談  | 5/9(月) 14:00～17:00        | ☎361-2138                |                     |
| 精神保健福祉相談                                       | 5/10(火)・16(月) 14:00～16:00 |                          |                     |
| 酒害相談   | 5/19(水) 14:00～16:30       | ☎361-2139                |                     |
| エイズ検査  | 即日検査                      |                          | 5/17(火) 13:30～14:00 |
|  | 夜間検査                      |                          | 5/17(火) 17:30～19:00 |
| ※要予約 ※検査は匿名・無料 ※上記は受付時間 ※梅毒、クラミジア、B型・C型肝炎の検査も可 |                           |                          |                     |
| DV相談   | 電話(予約不要)                  | 月～金曜日 9:00～17:00         |                     |
|  | 来所                        | ☎361-6651                |                     |
| 障がい者差別相談                                       | 電話(予約不要)                  | 月・火・木・金曜日 9:00～17:00     |                     |
|  | 来所                        | ☎361-2346<br>FAX367-7554 |                     |

### 5月 児童福祉館・こども館の催し物

※全て無料。※わんぱく組2歳以上、なかよし組2歳未満、よちよち組9カ月以上2歳未満、はいはい組8カ月以下。

**常盤平児童福祉館☎387-3320**  
**わくわく広場(わんぱく組)** 毎週水曜日(4日を除く)10時30分～11時30分 **(よちよち組)** 毎週木曜日(5日を除く)10時30分～11時 **(はいはい組)** 毎週金曜日(27日を除く)10時30分～11時  
**あそぼう会** 毎週火曜日(3日を除く)16時～16時45分 **内容**ミニブーメランを作ろう他 **対象主**に小学生  
**中高生の広場(TAPS)** 毎週土曜日17時～19時  
**歌の広場** 7日(土)15時～15時30分 **対象**小・中学生  
**卓球広場** 14日(土)14時～15時30分 **内容**基礎を学ぼう **対象**小・中学生  
**あそび広場** 21日(土)・28日(土)15時から **内容**ドッジボール他 **対象主**に小学生  
**移動児童館☎387-3320**  
**わくわく広場** 東部スポーツパーク 毎週水曜日(4日を除く)10時～12時 **小金北市民センター** 毎週木曜日(5日を除く) **(なかよし組)** 10時20分から **(わんぱく組)** 11時から **穂台市民センター** 毎週金曜日(6日を除く) **(なかよし組)** 10時20分から

**(わんぱく組)** 11時から **内容**体操・手遊び他  
**あそぼう会** 古ヶ崎市民センター 毎週火曜日(3日を除く)15時～17時 **柿ノ木台公園体育館** 毎週水曜日(4日を除く)15時15分～16時45分 **小金北市民センター** 毎週木曜日(5日を除く)15時15分～17時 **穂台市民センター** 毎週金曜日(6日を除く)15時～17時 **内容**忍者の修行他 **対象**小学生  
**根木内こども館☎315-2985**  
**ひょうたんの会** 10日(火)11時15分～12時 **内容**手遊びとお話 **対象**乳幼児と保護者  
**音楽であそぼう** 11日(水)10時～11時 **内容**リトミック **対象**乳幼児と保護者(要予約)  
**育児教室** 27日(金)9時45分～11時30分 **内容**身長・体重測定、講義(事故予防)、グループワーク等 **対象**0歳児と保護者  
**パティシエ教室** 28日(土)10時～12時 **対象**小学4年生以上(要予約)  
**工作くらぶ** 28日(土)13時～16時30分 **内容**オリジナルトートバッグ作り **対象**小学生以上  
**シングルマザーの会** 28日(土)13時～14時30分(要予約)  
**囲碁教室** 毎週土曜日16時～17時 **対象**小学生以上(要予約)

**野菊野こども館☎331-1144**  
**おやこDE広場** 13日(金)11時30分～12時 **内容**絵本のじかん **対象**乳幼児と保護者  
**中学生タイム** ①14日(土)②21日(土)③28日(土)17時30分～19時30分 **内容**①フリータイム②野菊野食堂③野菊野塾 **対象**中学・高校生  
**のぎっこひろば** 15日(日)13時30分～15時 **内容**絵の具で遊ぼう **対象**幼児と保護者、小学生  
**森のこども館☎331-1144(21世紀の森と広場内・森の工芸館)** 3日(祝)・4日(祝)・5日(祝)・7日(土)各10時～16時 **内容**森の中で遊ぼう **対象**幼児と保護者、小学生以上



**広報まつど4月1日号の訂正**  
 8面掲載の今月の相談案内の「人権相談」の文中に誤りがありました。正しくは「期日第1木 時間10:00～15:00 会場小金原市民センター」です。28日(土)には相談はありません。おわびして訂正します。  
 圃行政経営課☎366-7311

## カルチャー＆スポーツ

博物館と戸定歴史館は、市内在住の身体障害者手帳または療育手帳、精神障害者保健福祉手帳を持っている人とその介護の人、市内在住の70歳以上の人は観覧料無料です。また、小・中学生も観覧料無料です。

### 21世紀の森と広場内 博物館

〒270-2252 松戸市千駄堀671 ☎384-8181  
 開館時間…9:30～17:00(入館は16:30まで)  
 休館日…月曜日(祝・休日の場合は開館し、翌日休館)・第4金曜日・年末年始  
 常設展観覧料…一般300円、高校・大学生150円(団体料金あり)。  
 ※障がい者専用以外の駐車場はありません。21世紀の森と広場の有料駐車場をご利用下さい。

◆ガイドツアー(総合展示解説) 随時受付(常設展観覧券が必要)  
 ◆ミュージアムシアター  
 ・4/30(土)まで 15:15(平日は13:15も上映)  
 「く司馬遼太郎と城を歩く 第8巻」五稜郭・平戸城・会津若松城・江戸城〈60分〉  
 ・5/1(日)～31(火) 15:15(平日は13:15も上映)  
 「く森浩一が語る日本の古代第8巻」出雲・吉備の地域学〈77分〉  
 ◆土日祝のキッズシアター  
 ・4/30(土)までの土・日曜日、祝日 13:15  
 「くふるさと再生 日本の昔ばなし」花さか爺さん」ほか2話〈25分〉  
 ・5/1(日)～28(土)土・日曜日、祝日 13:15  
 「くふるさと再生 日本の昔ばなし」夢を買った男」ほか2話〈25分〉  
 会場講堂 定員各先着80人(申込不要) 費用無料  
 ※講演会のため、5/29(日)13:15の上映はありません。  
 ◆午前11時の名画座  
 ・4/30(土)までの 11:00  
 「く菅真澄の旅 第2巻」青森・津軽編〉〈44分〉  
 ・5/1(日)～31(火) 11:00  
 「く菅真澄の旅 第3巻」岩手編〉〈43分〉  
 会場講堂 定員各先着80人(申込不要) 費用無料  
 ◆ミニ写真展VOL.4「駅前

### 風景(新松戸・北小金駅編) 6/30(木)まで

会場常設展示室内(要常設展観覧券)  
 ◆館蔵資料展「幸田貝塚の世界」  
 ※詳細は12面参照。  
 ◆第2回松戸市展選抜展  
 前期4/26(火)～5/15(日) 後期5/17(火)～6/ 5(日)  
 会場企画展示室 観覧料無料  
 ◆こども体験教室「親も楽しむ 勾玉づくり」  
 5/3(祝) ①10:00～11:00、②13:30～14:30  
 会場実習室 講師当館学芸員 対象小学生と保護者(児童だけの参加も可) 定員各15組(抽選) 費用無料  
 日4/26(火)〔必着〕までに、往復はがき(1組1枚)に住所・参加者全員の氏名(ふりがな)・電話番号・学年(子どもの年齢)・希望時間(①か②)を記入して、「勾玉」係へ  
 ◆博物館館内公開「博物館の裏方、お見せします」  
 5/5(祝) 10:00～11:00  
 内容博物館の舞台裏を見学 講師当館学芸員 定員15人(抽選) 費用無料  
 日4/26(火)〔必着〕までに、往復はがき(1人1枚)に住所・氏名(ふりがな)・電話番号を記入して、「館内公開」係へ  
 ◆こども体験教室「親も楽しむ 米づくりと展示づくり-小学生学芸員になろう-」(全10回)  
 ①5/7(土)②5/14(土)③7/9(土)④8/6(土)⑤9/17(土)⑥10/1(土)各9:30～12:00⑦11/26(土)⑧12/10(土)⑨1/7(土)各9:30～15:00 ⑩1/28(土)13:00～15:00(①～⑤雨天の場合は翌日に延期)  
 会場実習室、21世紀の森と広場他 内容田植えから収穫までの作業を体験し、その成果を学習資料展で展示・発表 講師当館学芸員、当館友の会 対象小学4～6年生と保護者(児童だけの参加も可) 定員10組20人

### 松戸駅市民ギャラリー

生涯学習推進課☎367-7810  
 〈4/27(水)まで〉  
 (西) 緑樹会10号展  
 圃風間☎387-8055  
 〈4/28(木)～5/12(木)〉  
 (東) 穂台フレンドクラブ シャレモジ会  
 圃大井☎363-3185  
 (西) 日中水墨画研究会作品展  
 圃史☎090-7818-8299  
 〈5/13(金)～5/26(木)〉  
 (東) 松戸ポタニカルアート  
 圃今☎366-1803

### 21世紀の森と広場 パークセンター ☎345-8900

講座は全て申込制。電話でパークセンターへ(9:00～17:00)  
 開館時間…9:00～16:30  
 休館日…月曜日(祝・休日の場合は開館し、翌日休館)  
 ※みどりの相談室は、水・土・日曜日と祝日の10:00～12:00と13:00～15:30(電話相談あり)。  
 ※パーベキューのお問い合わせは☎385-1815へ。  
 ◆植物観察入門～花から実ができるまで  
 5/1(日) 10:00～11:30

### 講師自然解説員・加藤裕一氏 定員25人 費用無料

◆みどりの里で茶摘み体験～新茶の手摘みと煎茶づくり～  
 5/11(水) 13:30～15:30  
 講師みどりの相談員・丸尾三恵子氏 定員24人 費用無料  
 ◆初夏の野草を観察しよう  
 5/14(土) 10:00～11:30  
 講師自然解説員・川端祥子氏 定員25人 費用無料  
 ◆有機栽培に挑戦しよう!  
 5/15(日) 13:30～15:00  
 講師みどりの相談員・野島博氏 定員30人 費用無料  
 ◆生き物の体をマイクロスコープでズームイン!  
 5/22(日) 10:00～11:30  
 講師自然解説員・佐々木雅裕氏 定員25人 費用無料  
 ◆押し花のウッドプレート作り  
 5/26(木) 13:30～15:00  
 講師アトリエ敏・渡邊敏子氏 定員12人 材料費1,000円  
 ◆健康と癒しの森歩き～心と体で楽しむ森林浴  
 5/29(日) 10:00～12:00  
 講師千葉県森林インストラクター会 定員25人 費用無料

### 戸定歴史館 ☎362-2050

開館時間…9:30～17:00(入館は16:30まで)  
 休館日…月曜日(祝・休日の場合は開館し、翌日休館)  
 入館料…共通券一般240円など 個別券一般150円など  
 ◆プリンス・トクガワ-徳川 昭武が歩んだ幕末・明治- 中期5/5(祝)まで 後期5/7(土)～6/19(日)

### 文化ホールギャラリー ☎367-7810

開館時間…10:00～18:00(初日と最終日は公開時間が変更の場合があります)  
 休館日…月曜日  
 ◆浅間台フォトクラブ写真展  
 4/17(日)まで  
 圃薄井☎04-7140-8815

### アトリエ山川アパンドンス 油絵展 4/19(火)～24(日)

圃山川☎344-5037  
 ◆松戸水墨画合同展 5/10(火)～15(日)  
 圃倉田☎363-4858  
 ◆フォトクラブ写真展 5/10(火)～15(日)  
 圃松本☎341-6352

### スポーツ……

※申し込みは全て当日会場  
 ◆①健筋運動②簡単フラダンス  
 4月・5月の①毎週木曜日②毎週金曜日(4/29(祝)を除く)10:00～10:50 会場運動公園武道館  
 対象①60歳以上②18歳以上の 人 持ち物①上履き 定員各先着25人 費用1回500円 圃同公園☎363-9241  
 ◆グラウンド・ゴルフ教室  
 4/17(日)9:00～12:00 会場東漸寺本堂裏広場(駐車場使用不可) 圃スポーツ推進委員・堀☎344-1735  
 ◆バドミントン教室(初級・中級)  
 4/22から毎月第4金曜日9:00～11:00 会場柿ノ木台公園体育館 圃スポーツ推進委員・坂平☎366-3432  
 ◆軽スポーツ(カローリング他)、グラウンド・ゴルフ教室  
 4/23(土)9:00～12:00 会場 穂台小学校 対象小学生以上の 人 圃スポーツ推進委員・高橋☎363-3064  
 ◆軽スポーツ教室(グラウンド・ゴルフ、ソフトバレーボール他)  
 4/24(日)9:00～12:00 会場常盤平第一小学校 圃スポーツ推進委員・小暮☎090-4012-7686  
 ◆ファミリースポーツ教室  
 5/1(日)9:00～12:00 会場新松戸西小学校 圃スポーツ推進委員・宮崎☎346-4327  
 ◆グラウンド・ゴルフ教室  
 5/1(日)9:00～13:00 会場新松戸西小学校 圃スポーツ推進委員・矢野☎090-3107-0348





### 市立博物館館蔵資料展 幸田貝塚の世界

貝層の発掘調査



出土した縄文土器(重要文化財)

図 博物館 ☎384-8181

市北端に所在する縄文時代の遺跡・幸田貝塚から発見された土器や石器をはじめとする資料は、国の重要文化財に指定されています。

幸田貝塚出土品を展示し、当時の人々の暮らしを紹介するとともに、「貝塚とは何か?」を考えます。縄文クイズや縄文服の試着体験など、親子で楽しめるコーナーもあります。縄文人の歴史・文化を体感してください。  
日時 4月26日(火)～6月12日(日) 9時30分～17時(入館は16時30分まで) ※毎週月曜日、第4金曜日は休館 会場 企画展示室 観覧料無料

### スポットライト



## 世界に広がり つながる音を目指して

打楽器奏者 梅津千恵子さん

マリンバ、ヴィブラフォン、ティンパニ、和太鼓、スネアドラム…さまざまな打楽器を自由に操り、聞く人の心と体に響くリズムを届けます。「お客さんと同じ空間で、リズムを作り上げていくことが、最高に楽しい」と梅津さんは語ります。

小学生のころ国体で演奏したことが、打楽器に接するきっかけでした。東京藝術大学を経て日本フィルハーモニー交響楽団に入団。そして、2001年にはイタリア



和太鼓とともにティンパニの力強いリズムを届ける梅津さん(右)

ア・ミラノに活動の場を移し、オーケストラの中だけでなく、ソロやデュオでの表現も追求しながら世界を舞台に活躍を続けてきました。

2012年から『南無(NAMU)』と題した楽曲の演奏を始めました。東日本大震災後の日本に帰国し、「『地球に生かされている』そのことに気づいてほしい」、そして「生きていること楽しんでほしい」と演奏を続けています。この楽曲は、津軽三味線のイメージをティンパニと声などで表現しています。これまでのティンパニの概念を超え、うねるような音色による命の躍動が聞く人に迫ります。

「生きることのリズムは、人それぞれです。音楽を媒体にその人のリズムを見つけてほしい」と梅津さん。「打楽器を続けてきた中には、人との出会いがもたらした幸運もありました。これからはさまざまな人がつながる場を作りたい」と、これからもリズムを生み出し続けます。

梅津さんの音楽研究室「リズムミュージアム」では、老若男女がリズム作りを楽しんでいます。興味のある人は梅津さん(☎080-4945-0811)へ。

### 孤食をなくそう！ 取り組み広がる 「子ども食堂」



子どもが一人で食事をする“孤食”や貧困を防ごうと、無料または安価で食事を提供する「子ども食堂」の取り組みが全国に広がっています。松戸でも、市民のネットワークが広がり、「地域の居場所づくり」が始まりました。

3月19日に、松戸新田の飲食店で子ども食堂が開かれました。「小学生が一人で外食する状況があると知り、何かできないかと考えていました」と代表の野村美穂さん。インターネットの呼び掛けを通じて同じ思いを持つ市民と連携し、実現にこぎつけました。

この日は、地域の親子連れがたくさん集まって大にぎわい。対象は子どもだけでなく、地域に暮らす全員です。「地域が一つの家族となって、互いに足りないところを補い合う関係ができれば」と野村さん。地域のつながりが強まりそうです。  
図 まつど子ども食堂ネットワーク ☎711-9375

### 得する街のゼミナール

要申込



## 第6回 新松戸まちゼミ

新松戸の専門店が講師となって、専門知識やプロならではのコツを無料で教えてくれる少人数制のミニ講座です。受講者には、参加した各店舗で後日利用できる「得する・まちゼミクーポン」をプレゼント！



期間 5月6日(金)～31日(火) 会場 まちゼミ参加店舗他 費用無料(一部別途材料費)  
図 4月25日(月)から電話で参加店舗へ ※4月22日(金)から商工振興課(☎711-6377)で配布するチラシに店舗を掲載しています。

図 同まちゼミ実行委員会事務局(ふとんのうえの内)・上野 ☎343-8248

### ★☆☆★ 幸せアルバム

清水祐一郎さん・友華里さん

1月に入籍しました！松戸初心者なのでおいしい居酒屋を教えてください！これから二人でめぐります！



新婚カップル(入籍後2年以内)・赤ちゃん(応募時に満2歳未満)の写真募集中！

図 直接またはEメールに写真データ、件名・住所・氏名(ふりがな)・名刺掲載希望の有無・生年月・電話番号・コメント50文字以内・市ホームページ掲載希望の有無を記入して、〒271-8588 松戸市役所 広報広聴課 ☎mckouhou@city.matsudo.chiba.jp (☎366-7320)へ

### 国際交流員が松戸の魅力を紹介！

## エリンが行く、どこでもマツド！

Here comes Erin!

### 多言語あふれる松戸市

先日、戸定邸の英語でのモニターツアーに招待され、喜んで出掛けました。松戸シティガイドのボランティアの皆さんが、松戸の歴史を熱心に説明してくれるおかげで、英語と日本語両方でツアーができます。ボランティアの皆さん、すてきな戸定邸を案内していただき、感謝しております！



松戸市に外国人観光客を引き付ける方法を考えることは、私の大事な仕事のひとつです。外国人観光客にとって、何よりも必要とされることは、効果的なコ

ミュニケーションだと思います。その点を考慮して、多言語での資料作成を考えている皆さんに2つのアドバイスをさせていただきます。まずは「量より質」。詳細にこだわり過ぎず、分かりやすく伝えるよう心掛けましょう。

もうひとつは、外国人コミュニティに協力してもらうことです。作成したい資料が言語的に合っているかどうか分からない場合、ネイティブ・スピーカーに確認してください。多言語使用は楽しいので、最大限に活用しましょう！

### Matsudo in many languages

I was delighted to help the Matsudo City volunteer guides practice their English guiding skills on a recent visit to Tojo-tei House. The volunteers are passionate about Matsudo's history and ready to give informative tours in both English and Japanese. Many thanks for introducing me to such a beautiful building!

Thinking of ways to attract foreign visitors to Matsudo City is actually an important part of my job. After visiting many local attractions, I have come to realise that a big piece of this puzzle is effective communication. So with that in mind, I would like to share two pieces of advice with any readers that wish to create multilingual materials. Firstly, "quality over quantity" - be clear and avoid getting caught up in the small details. And secondly, engage with the foreign community during the process. If you're not sure whether what you have written sounds natural or not, ask a native speaker!

Language diversity is fun, so let's make the most of it.

気軽に連絡してください！ Please contact me anytime!  
☎mccir@city.matsudo.chiba.jp (English・日本語・Español = OK!)  
図 文化観光国際課 ☎366-7327