

主な内容

- 平成27年度 松戸市の予算をお知らせします…2
- 成人講座・まつど生涯学習大学講座等…4~5
- ゴールデンウィークの応急歯科診療所…7
- 平成27年度 予防接種実施のお知らせ…8
- 平成27年度 各種健(検)診のお知らせ…9
- ゴールデンウィークは21世紀の森と広場へ!…12

発行/松戸市 編集/広報広聴課

〒271-8588 松戸市根本387-5

☎047-366-1111(代表) FAX 047-363-3200

URL <http://www.city.matsudo.chiba.jp/>



松戸に国の名勝誕生

閩戸定歴史館 ☎362-2050

旧徳川昭武庭園(戸定邸庭園)

3月10日付官報への掲載により、正式に国の名勝に指定されました。ゴールデンウィークは数多くの記念イベントで皆さんのお越しをお待ちしています。

庭園 七つの見どころ



徳川昭武肖像

- 一 庭に面した書院に座って見ることが第一に設計された書院造庭園
- 二 高台から望む江戸川、丹沢山地、富士山への眺望
- 三 洋風の技法を用いて建物の軒下まで芝を張った庭
- 四 高野槇の美しい円錐状の樹形
- 五 高野槇と共に昭武公が心血を注いで探した青桐
- 六 福島県学生寮跡地にあった庭園。東屋があり桜花が咲き誇った(復元準備中)
- 七 華やかさを求めない昭武公の精神が投影され、簡潔にまとめられた建物と庭園の調和



戸定邸 4月24日(金)は戸定邸・歴史館 入館無料

12時からは、普段入れない庭園に降りることができます(記念行事のため、10時30分~12時の間、表座敷棟には入れません)。
※4月21日(火)・30日(木)は「庭から見よう!戸定邸」(有料)を開催します。

名勝指定記念コンサート「庭の祝宴」
4月29日(祝) 1回目11時~11時40分
2回目13時~13時40分

会場表座敷棟 曲目Jacob TV: THE GARDEN OF LOVE、ラヴェル:ソナチネ他 費用歴史館・戸定邸共通入館料
出演者 サクソフォン四重奏



大石将紀氏 江川良子氏 富岡祐子氏 鈴木広志氏
photo by Kumiko Tajima © Gion's trunk

☎不要。直接会場へ 閩同館 ☎362-2050

名勝探索ツアー 要申込
4月30日(木)10時30分~11時30分
館長が庭園の見どころと秘密を案内します。
定員先着25人 費用歴史館・戸定邸共通入館料
☎電話で同館 ☎362-2050へ

松雲亭 ①カフェ&甲冑
4月25日(土)・26日(日)
10時~15時

定員各先着100人 メニュー將軍珈琲・抹茶・ぜんざい各500円
※兜着用体験あり(子どものみ)。

②琥珀色のロマン「**將軍珈琲**」
最後の將軍・慶喜ゆかりの味
4月30日(木)、5月1日(金)・4日(祝)
各10時~15時
定員各先着100人 メニュー將軍珈琲500円

戸定が丘歴史公園
藤まつり
5月6日(休)まで
鉢植えの藤約40鉢を展示します。
閩同館 ☎362-2050



③徳川昭武の食卓
-戸定邸を彩った優雅な味わい- 要チケット
5月2日(土)・3日(祝)11時から、13時から(2回)



定員各先着20人 費用3,000円
☎松戸市観光協会(松戸探検隊ひみつ堂、松戸1874)で、直接前売りチケットを購入

④カフェ戸定 5月5日(祝)・6日(休)10時~15時
定員各先着100人 メニュー將軍珈琲・抹茶各500円

共通 閩①松戸手作り甲冑愛好会・知久 ☎080-5438-4039
②③④松戸市観光協会(松戸探検隊ひみつ堂) ☎727-7825

緑の回廊ツアー
-千葉大学西欧風庭園
と与謝野晶子歌碑-
5月5日(祝)・6日(休)
10時、13時(所要時間1時間・小雨決行)

集合場所同公園内芝生広場(各15分前より受け付け)
費用200円(資料代、庭園管理保全費等)
※一部足元の状態が悪くなっています。歩きやすい服装・靴でご参加ください。
閩松戸市観光協会(松戸探検隊ひみつ堂) ☎727-7825 (当日のみ ☎080-8873-2824)



平成27年度 松戸市の予算をお知らせします

図財政課 ☎366-7076

今年度の主な事業について紹介します。予算の規模は全体で2,988億7,454万5千円(前年度比8.0%増)となりました。このうち、一般会計の総額は1,417億2千万円(前年度比4.2%増)でした。

ながら、できるだけ将来の負担を抑制し、子育て・教育・文化を軸として元気なまちづくりに必要な施策を積極的に取り入れた予算となっています。

予算書・予算の概要は、行政資料センターで閲覧できます。また、予算の概要は市のホームページでも公開しています。

一般会計予算

※分かりやすくするため、グラフは千円単位にしています。()内は構成比。

歳入 1,417億2千万円

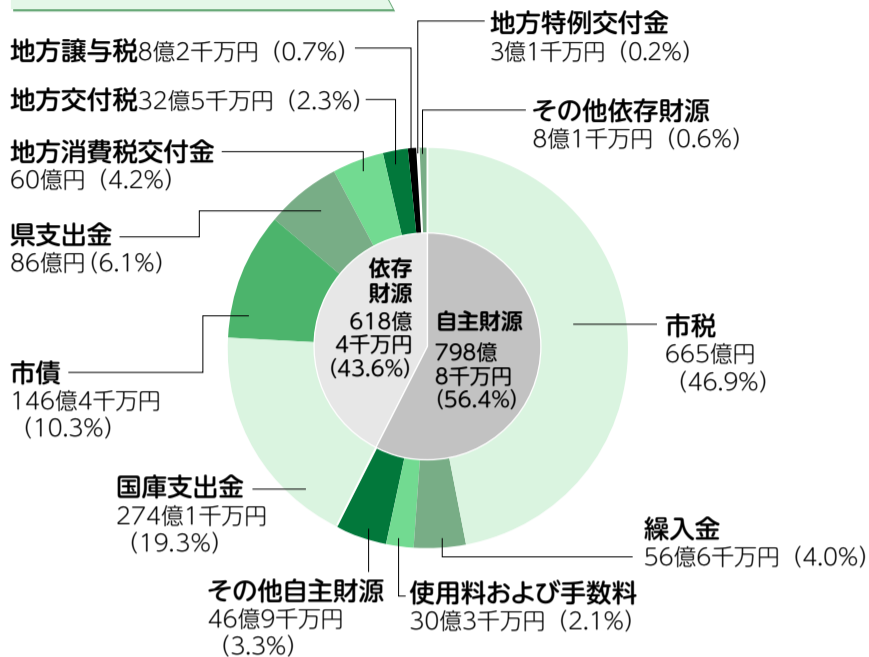

歳出 1,417億2千万円

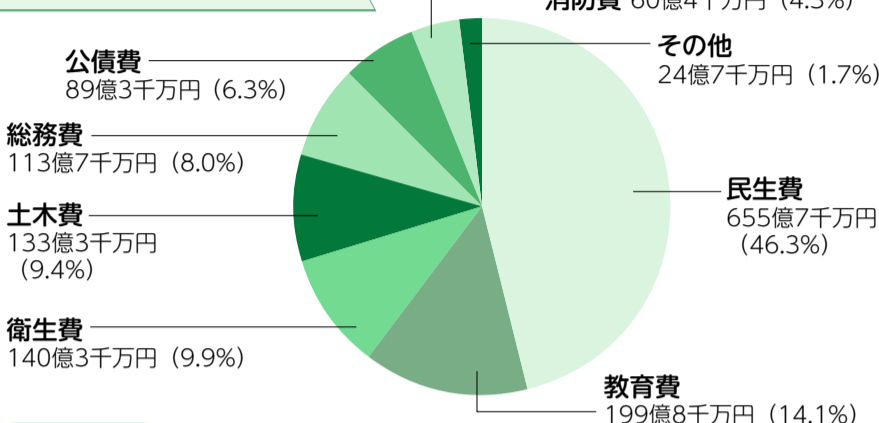

歳出の説明

民生費	保育所運営などの子どものための支援や高齢者、障がい者などへの福祉サービスに使う費用
教育費	小・中学校の運営、校舎の耐震改修、図書館・博物館の運営など、教育や文化スポーツ振興に使う費用
衛生費	検診、予防接種など保健衛生の充実やごみ対策などに使う費用
土木費	道路、河川、公園など都市基盤の整備に使う費用
総務費	市役所の事務管理や広報まつどの発行などに使う費用
公債費	市債の返済に使う費用
消防費	消防や防災対策などに使う費用
その他	議会費・商工費・災害復旧費など

歳入の説明

市税	市民税・固定資産税・市たばこ税・都市計画税など
繰入金	特別会計・基金から受け入れるお金
使用料および手数料	市の施設などを使用した人や、特定のサービスを受けた人からの対価
その他自主財源	諸収入・分担金および負担金など
国庫支出金	国が交付する負担金・補助金・委託金
市債	市が国や金融機関などから長期に借りるお金
県支出金	県が交付する負担金・補助金・委託金
地方消費税交付金	地方消費税のうち市町村分として県から交付されるもの
地方交付税	市が標準的な仕事をしていく上で必要な経費を算出し国から交付されるもの
地方譲与税	国税として徴収する自動車重量税等から配分されるもの
地方特例交付金	国の施策による減収を補てんするため交付されるもの
その他依存財源	自動車取得税交付金・利子割交付金など

平成27年度当初予算

市の予算は、予算の本体である一般会計の他、特定の歳入を歳出に充てる7つの特別会計、独立採算を原則とする2つの企業会計の3つに分かれています。

一般会計予算	1,417億2千万円
特別会計予算	1,315億3,286万4千円
内訳	
国民健康保険	591億5,648万3千円
松戸競輪	223億7,889万8千円
下水道事業	136億7,943万9千円
公設地方卸売市場事業	2億1,762万円
駐車場事業	9,100万2千円
介護保険	313億6,149万1千円
後期高齢者医療	46億4,793万1千円
企業会計予算	256億2,168万1千円
内訳	
水道事業	22億878万9千円
病院事業	234億1,289万2千円
合計	2,988億7,454万5千円

性質別歳出予算

区分	金額	構成比
扶助費(生活保護費、各種措置費など)	418億9千万円	29.6%
人件費(職員の給与や議員報酬など)	259億1千万円	18.3%
物件費(消耗品費、光熱水費、委託料など)	220億5千万円	15.6%
普通建設事業費(公共施設の新増設等の経費)	177億3千万円	12.5%
その他(補助費等、繰入金、公債費、維持補修費など)	341億4千万円	24.0%
合計	1,417億2千万円	100.0%

市民1人当たりの予算額 290,782円(一般会計)

- 民生費..... 134,543円
 - 教育費..... 40,986円
 - 衛生費..... 28,792円
 - 土木費..... 27,352円
 - 総務費..... 23,317円
 - 公債費..... 18,330円
 - 消防費..... 12,396円
 - その他..... 5,066円
- ※人口は平成27年1月1日現在の487,376人(住民基本台帳)で計算。

主な事業

子育て

- 保育所運営委託事業**.....41億1,321万円
民間保育所の運営を委託します。平成27年度中に新設される5カ所を加え、38カ所から43カ所へ拡大します。
- 民間保育所建設費補助金**.....13億3,072万円
平成28年4月開所予定の民間保育所の新設5カ所(松戸・紙敷・秋山・新松戸・大谷口地区)、増築1カ所、建て替え2カ所に対する補助を行います。
- 地域型保育関係経費**.....4億5,225万円
小規模保育施設等を7カ所新設し、待機児童の解消を図ります。
- 乳幼児健康診査事業(3か月児・7か月児・9か月児健診)**.....7,326万円
7カ月健診を新たに実施し、乳幼児の心身障がいの早期発見・早期援助を図ります。



元気なまちづくり

- 松戸駅周辺地域活性化事業**.....3億7,164万円
松戸駅周辺施設のバリアフリー化整備や、まちづくり基本構想に基づく個別基本事業計画の策定を行い、松戸駅周辺の活性化を図ります。
- 3・3・7号線街路整備業務(河原塚)**.....4,300万円
事業認可に向けて予備設計を行います。
- 東京オリンピック・パラリンピック推進事業**.....309万円
東京オリンピック・パラリンピック開催に向け、文化・教育・経済など幅広い分野の効果を本市の持続的な成長に結びつけるため、市民・企業・関係団体等が一体となった取り組みを行います。

教育・文化

- 小・中学校、高等学校施設の耐震化の促進**.....40億8,752万円
市内の小・中学校、高等学校の耐震改修工事を実施し、平成27年度での全校完了を目指します。
- (仮称) 関台小学校新設事業【継続費】**.....36億7,715万円
東部小学校区の児童数増加に伴い、平成28年4月開校予定の(仮称)関台小学校を建設します。
- 小・中学校冷房化事業(PFI事業支援委託料他)**.....2,213万円
平成28年度に市内の小・中学校全校に空調機を設置するため、設計委託等を実施します。
- 国際化施策推進事業**.....640万円
国際交流員の設置や駐日外交団松戸市視察ツアー等を実施し、本市の国際化および多文化共生社会の実現を目指します。



安全で快適な生活環境

- 防犯灯整備事業**..... 3億3,218万円
町会や自治会等が行う防犯灯の設置、維持管理およびLED化推進のための経費を補助することにより、地域の環境整備や防犯の徹底を図ります。
- 中央消防署整備関係経費**.....1億7,250万円
老朽化した中央消防署を建て替えるため、用地購入および基本設計を行います。
- 空家等対策事業**.....1,320万円
空家等の実態調査を行い、有効活用が図られるように推進します。



「行政手続法」および「松戸市行政手続条例」が4月1日に改正されました

〔行政経営課 ☎366-7311〕

行政運営の公正を確保し透明性を向上させることで、行政指導の相手方および市民の権利利益の保護を図ります。主な改正内容は次の3点です。

- 「行政指導の中止等の求め」に関する規定の新設
行政指導の相手方が、その行政指導が法令違反と考えるときは、行政指導の中止その他の必要な措置を求めることができます。
- 「処分等の求め」に関する規定の新設
法令に違反する事実を是正するための処分等がされていないときは、誰でもその処分等を求めることができます。
- 「行政指導の方式」に関する規定の改正
行政指導をする際、許認可等に関する権限を行使できることを示すときは、その根拠等の明示が義務付けられます。

「行政指導の中止等の求め」の概要図

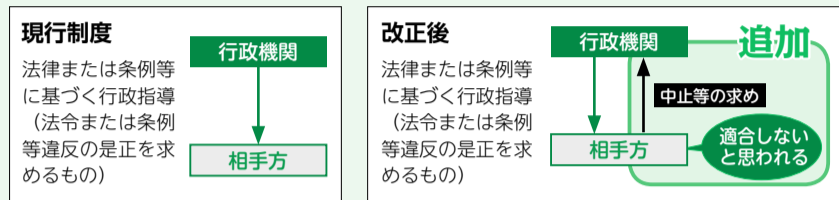

「処分等の求め」の概要図

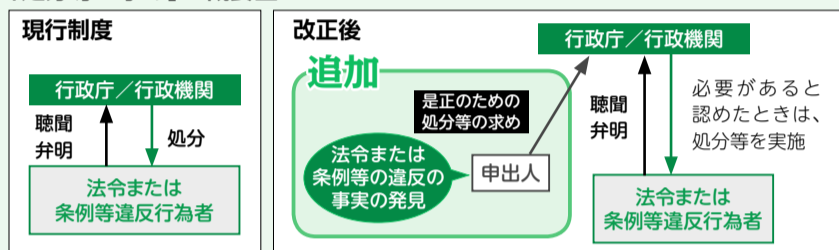

松戸市公共施設再編整備基本方針(案)についてパブリックコメント(意見募集)手続きを実施します

案の公表日と公表方法市のホームページへの掲載、公共施設再編課・行政資料センター・各支所での閲覧 意見の提出期間および方法5月14日(木)〔必着〕までに、書面に住所・氏名・表題「松戸市公共施設再編整備基本方針(案)について」を記入して、①持参(各支所可)②郵送③FAX④Eメール⑤市のホームページ専用フォームのいずれかから提出 ※意見に対する個別回答は行いません。
 〔〒271-8588松戸市役所 公共施設再編課 FAX701-5767、mcsaihen@city.matsudo.chiba.jp (☎701-5217)〕

私道の舗装・側溝敷設・手すり設置の工事費を助成します

受付期間5月1日(金)～29日(金) 対象次の①～⑥の条件を全て満たしていること①幅員が原則として4メートル以上②両端または一端が公道に接している③築造から5年以上経過している④5世帯以上の住居が隣接している⑤工事に支障となる物件がない⑥側溝敷設については公道等の排水施設に接続が可能なこと ※部分的な補修の申請はできません。 工事の申請者私道敷地の所有者等の総意に基づき一切の権限を委任された人、または私道敷地等の管理について組合等が設立されている場合はその長

工事別地元負担額(概算)

工事種別	現況道路		一端が公道に接する道路
	舗装	未舗装	
舗装工事	表層(アスファルト)+路盤(砕石)	舗装	2,200円/㎡
		未舗装	1,700円/㎡
側溝工事	コンクリート	現地設計	
	U字溝敷設(フタ付き)	7,200円/m	10,100円/m
※排水勾配が取れない場合等は現地設計となります。 ※現地の状況により、集水ます設置等別途費用がかかる場合があります。			
手すり工事(ステンレス)	現地設計		

※現地の状況により工事の可否、設計、金額の変更があるのでご相談ください。
 〔建設総務課総務班 ☎366-7357〕

上下水道使用料等の徴収・収納業務を委託しました

委託期間4月1日～平成28年3月31日

委託業務	委託先
県営水道給水区域内の下水道使用料・市営水道給水区域内の上下水道料金の徴収業務	第一環境㈱
県営水道給水区域内の下水道使用料・市営水道給水区域内の上下水道料金の収納業務	SMBCファイナンスサービス㈱

〔下水道維持課料金担当 ☎366-7394、水道部総務課 ☎341-0430〕

監査の結果を公表します

〔監査委員事務局 ☎366-7385〕

平成27年1月14日及び1月23日に実施した監査の結果の概要を公表します。

平成27年3月9日
 松戸市監査委員 牧野 英之
 同 三好 徹
 同 杉山 由祥
 同 飯箸 公明

工事監査

- 監査対象工事＝市庁舎本館新館柱補強その他工事
- 監査の結果＝設計、施工等監査対象事項に係る監査結果は、おおむね適正であると認められた。なお、指摘事項は次のとおり。

<指摘事項>

区分	内容	指摘事項
設計書について	改修特記仕様書に規定された書類の提出がなかったもの	1件

※監査結果の全文は、行政資料センター、図書館本館および市のホームページ(URLは1面右上参照)で閲覧できます。

行政監査

- 監査のテーマ＝貸付金制度について
- 監査の結果＝監査の結果は、おおむね適正に執行されていると認められた。なお、意見及び指摘事項は次のとおり。

<意見>

今後は、平成25年度に施行された債権管理条例の趣旨を踏まえ、債権管理事務の指導を行う財務部債権管理課と貸付金を有する各所管課とが緊密な連携を図り、貸付債権の適正な管理と公正な徴収及び滞納整理を迅速に行うとともに、収入未済額を早期に解消し、適正な債権管理がなされるよう望むものである。

<指摘事項>

区分	内容	指摘事項
貸付事務について	借入申込書に保証人の記載がなかったもの	1件
	借入書に印紙の貼付がなかったもの	2件
債権管理事務について	台帳の整備がなされていなかったもの	3件
	督促がなされていなかったもの	2件
	未測定債権を会計管理者へ通知してなかったもの	6件
	強制執行等の措置がとられていなかったもの	4件
	延滞利息等の免除の理由が明確でなかったもの	4件
合計		22件

松戸市土地開発公社に対する取り組みをお知らせします

〔都市計画課 ☎366-7372〕

市では、行財政改革の一環として外郭団体の見直しを行っており、松戸市土地開発公社の抜本的な改革を図る取り組みを進めています。同公社に対する取り組みは、市のホームページでも公開しています。

公社の見直しの方向性について

松戸市土地開発公社は、昭和48年に設立された市の外郭団体です。都市基盤整備に必要な公共用地の先行取得を行うことにより、市の街づくりには大きな役割を担ってきました。

しかし、近年は新たに土地を必要とする公共事業が減っており、平成23年度以降は公社による先行取得は行っていません。また、先行取得した一部の土地の買い戻しが進まず、金融機関からの借入利息が累積しています。現在は市が毎年利息分を補助していますが、これは抜本的な解決になるものではありません。このため、市では平成28年度までに土地開発公社の解散を目指した取り組みを進めるとともに、先行取得した用地の早期活用として、河川改修事業代替用地と(仮称)戸定フォーラム用地の事業化に向けた検討を、平成27年度より行います。

土地開発公社保有地一覧

平成27年3月31日現在

事業名	取得年度	面積(㎡)	用地費他(百万円)	利息(百万円)	簿価(百万円)
公園建設事業代替用地(中和倉)	平成2年度	584.00	282.8	104.7	387.5
河川改修事業代替用地(松戸3丁目)	平成3年度	649.22	1,235.4	623.3	1,858.7
矢切駅前広場用地	平成4年度	552.47	809.3	384.3	1,193.6
(仮称)戸定フォーラム用地	平成6年度	4,848.90	1,831.7	758.0	2,589.7
まちづくり用地(紙敷旧65街区)	平成21年度	2,875.68	481.2	28.6	509.8
合計		9,510.27	4,640.4	1,898.9	6,539.3

土地開発公社の解散には、公社の持つ債務を全て解消する必要があります。現時点での金融機関からの借入金は、簿価の約65億円のうち利息を含めて約59億円となっています。

公社の用地は、市が先行取得依頼をしているため、市が買い戻す責務がありますが、何らかの財源がなければ一度に全てを買い戻すことは難しい状況です。そこで、「第三セクター等改革推進債」という起債の制度を活用し、これを財源として公社の債務を解消することができます。

公社を解散する場合の流れ

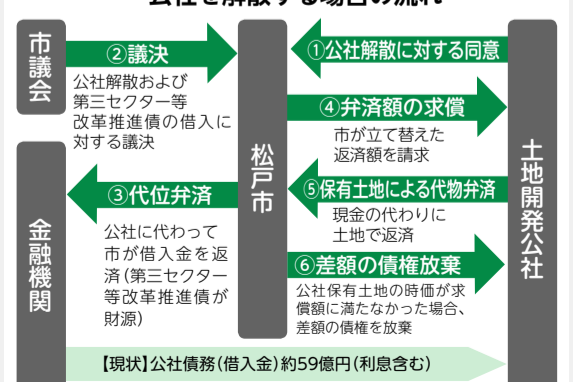

「講座サポーター」を募集

市民大学講座と成人講座では、受講希望者の中から「講座サポーター」を募集します(生涯学習大学講座およびふるさと発見創造講座では募集はありません)。各講座2人まで。講座開始45分前に集合して会場の設営や受付等の講座補助をお願いします。なお、講座サポーターをお願いできる人は、応募ハガキに「講座サポーター希望」と記入してください。

まつど生涯学習大学講座 [全18回]

要申込 ※申込方法等は5面参照。

60歳以上の人に参加できる講座です。「松戸のこと」や「暮らしに身近な問題」を学ぶことで、自己の充実と地域での活躍に役立ててみませんか。また、地域ごとに班分けをし、地域の新たな仲間づくりを応援します。

Table with 3 columns: 日程, 内容, 講師. Lists 18 sessions including topics like '開講式(市長、主催者挨拶)', '松戸市の魅力', '防災と危機管理', 'ライフデザイン21事務所代表', etc.

時間10時~12時(9時30分開場) ※5月21日のみ10時~12時30分。会場市民劇場 対象市内在住・在勤の60歳以上の人 定員330人(抽選) 費用無料 ※講演会形式です。2回目以降の設営・受付等は、班による当番制です。 ※都合により、内容・講師等が変更になる場合があります。

文化財史跡めぐり

要申込

~古き良き屋敷と立夏の庭園を巡る~

5月13日(水)・20日(水)9時20分市役所地下玄関集合、16時ごろ市役所解散 コース戸定邸→旧齋藤邸→柏市旧吉田家住宅歴史公園他(マイクロバスで移動) 対象市内在住・在勤の人 定員各16人(抽選) 持ち物昼食、水筒 ※歩きやすい靴でご参加ください。費用200円(旧吉田家住宅入場料) 申込4月24日(金) [必着] までに、往復ハガキに参加者全員(1枚につき2人まで)の住所・氏名・年齢・電話番号・希望日・返信用宛名を記入して、〒271-8588松戸市教育委員会社会教育課(☎366-7462)へ

中高年英語教室

[各全10回]

要申込

Table with 2 columns: コース名, 日時. Lists 3 courses: ①くり返し聞き、話す日常英会話(初級), ②初めて学ぶ英会話(入門), ③楽しく覚える日常英会話(初中級).

会場①シニア交流センター②③市民劇場他(松戸駅周辺) 対象45歳以上の人 定員各先着15人 費用各10,000円(別途教材費) 申込4月23日(水) [必着] までに、ハガキに住所・氏名・電話番号・希望コース・年齢を記入して、〒271-0043松戸市旭町1の174(公社)松戸市シルバー人材センター中高年英語教室係(☎330-5005)へ

仲間を作ってイキイキ子育て 家庭教育学級で学ぼう!

◆家庭教育学級ってなあに?

保護者同士が学年の枠を超えて交流したり、話し合ったりしながら、子育てや家庭のことを学ぶ場で、市内の各小学校に開設されています。

◆活動内容

各学級で年間テーマを決め、運営委員が中心となり学習しています。

※各学級の活動以外にも、教育委員会主催の家庭教育・子育てに関する講演会や研修会を行っています。 ※各学級の学習内容は、生涯学習情報提供システム「まつどまなびいネット」http://www.matsudo-s-edu.jp/をご覧ください。



まつどまなびいネットのQRコード

◆家庭教育学級に入るには

年度始めに各小学校で学級生を募集している他、随時入級することもできます。詳細は生涯学習推進課☎367-7810、✉mcsyogaigakusy@city.matsudo.chiba.jpまたは各小学校(教頭宛て)にお問い合わせください。



インターネットや携帯電話の賢い使い方

夏休みの自由研究のポイント

松戸地域職業訓練センターパソコン講座

定員各先着10人 費用各12,000円(当会員 事業所または団体会員メンバーは10,000円) Windows7使用 要申込

Table with 2 columns: 講座名, 日時. Lists courses like '初めてのパソコン&インターネット講座', 'Wordを使った文書作成講座', etc.

※開催日の7日前に申し込みが2人に満たない場合は中止。 ※その他Power Point基礎講座、デジタル写真はがき講座、MOS Word 2010対策講座、左官1・2級技能検定事前講座、日商簿記2級受験講座もあります。 ※受講費用の一部を助成する若年者職業訓練講座助成金制度の詳細は、電話で商工振興課☎711-6377へ。 申込受講料を添えて直接同センター(小金原1の19の3、☎349-3200)へ

市等からのお知らせ

協働「たつぷりエコクッキング」

4月28日(火)10時~13時 会場京葉ガス松戸ショールーム 内容竹しんじょ唐揚げ風、竹たき合わせ、土鍋で竹ご飯他 講師アースコン・マツド 定員先着30人 持ち物エプロン、三角巾、布巾、手拭き、筆記用具 費用800円 申込電話で環境政策課☎366-7089へ



10月から、松戸市電子入札の対象に2業種を追加し、試行的に拡大します

現行II工事、測量・コンサル追加II業務委託、物品 ※詳細は市のホームページを参照。 申込契約課☎366-1151

国民生活基礎調査を実施

対象地区栄町2丁目、幸谷、小金原、新松戸1丁目、常盤平1丁目の各一部 ※4月下旬から調査員が伺います。 申込千葉県松戸健康福祉センター(松戸保健所) ☎361-2121

松戸都市計画地区計画紙敷地区地区計画の変更案の縦覧

縦覧期間4月16日(水)~30日(木)8時30分~17時(閉庁日を除く) 縦覧場所都市計画課 位置東松戸一丁目、四丁目他 申込同課☎366-7372

同行援護従業者養成研修会

日程①一般課程 5月26日(火)・28日(木)、6月2日(火)・4日(木)②応用課程 6月16日(火)・18日(木) 会場ふれあい22 定員各先着40人 費用①一般課程 1万5千円、②応用課程 1万8千円(資料代込み、免除措置あり) 申込視覚障害者総合支援センター1 配布する所定の申請書に必要事項を記入して、郵送で〒284-0005四街道市四街道1の9の3 視覚障害者総合支援センター1 申込研修課☎043-424-2501へ

東漸寺伝来「徳川家康肖像画」を特別公開

4月17日(金)・18日(土)10時~15時 会場東漸寺本堂(JR北小金駅下車) 拝観料無料 申込内容東漸寺事務所☎345-1517(9時~17時)、その他文化観光課☎366-7327

協働は協働事業です

緑の募金にご協力ください

身近な環境の緑化から森林の整備、森林環境学習等の緑化事業に役立てる他、東日本震災被災地域の緑化森林整備等も支援します。 募集期間4月24日(金)~5月29日(金) 受付場所農政課、各支所 申込同課☎366-7328

松戸市介護支援ボランティア登録説明会

①6月10日(水)②7月10日(金)各13時30分~15時30分 会場①市民劇場②新松戸市民センター 対象65歳以上の市民で、要介護(要支援)認定を受けておらず、介護保険料に未納・滞納がない人 定員各先着50人 持ち物筆記用具、印鑑 申込①6月1日(月)②7月2日(木)までに、電話で(社福)松戸市社会福祉協議会地域福祉推進センター☎362-5963へ

日本非核宣言自治体協議会「親子記者事業」参加者を募集

期間8月8日(土)~11日(火) 内容長崎市で原爆や平和に関する取材を行う 対象市内在住の小学4年生以上とその保護者 定員全国自治体の中から18人(9組、抽選) 費用長崎市までの交通費、宿泊代、取材補助経費は主催者負担 申込5月13日(水)(消印有効)までに、ハガキに住所・氏名(ふりがな)・性別・学校名・学年・電話番号・保護者氏名(ふりがな)・平和を願う一言メッセージを記入して、〒852-1811長崎市平野町7の8 長崎市平和推進課内日本非核宣言自治体協議会事務局(☎095-844-9923)へ

春の講座

生涯学習推進課 ☎367-7810

共通申込事項

対象市内在住・在勤・在学の人
費用記載のないものは無料

※4月23日(休)〔必着〕までに、往復ハガキに講座名・住所・氏名(ふりがな)・年齢・電話番号・返信用宛名を記入して、〒271-0092松戸市松戸1307の1松戸ビルディング4階 生涯学習推進課へ ※往復ハガキ1枚につき1講座(本人のみ)の申し込み。連名での応募はできません。※応募多数の場合は抽選。定員に満たない場合は、4月24日(金)から電話で受け付け ※駐車場・駐輪場はありません。電車・バス等公共交通機関をご利用ください。

平成27年度 要申込

成人講座(前期)

新しい自己の発見と充実した生活、人間関係の
広がりを目指した学習の場として開催しています。

講座名	日程	会場	講師
① 音楽の広場～合唱の楽しみ〔全9回〕	6/23、7/14、9/8、10/20、11/17、12/8、1/19、2/16、3/8の火曜日各14:00～16:00	市民劇場	声楽家・久保内百合子氏他
② 世界遺産の不思議と魅力〔全3回〕	6/5～19の毎週金曜日 10:30～12:30	文化ホール	世界遺産マイスター・片岡英夫氏
③ 日本古来の風呂敷の効用を見直してみよう～エコライフを考える〔全3回〕	6/12～26の毎週金曜日 14:00～16:00	文化ホール	ふろしき研究家・村田静枝氏
④ まつどツーリズム〔全5回〕	6/5～7/3の毎週金曜日 13:30～15:30〔6/26は10:00～12:00(散策)〕	文化ホール他(現地散策)	東京成徳大学教授・井上博文氏他
⑤ 貴重な資産を適切に運用し引き継ぐため～相続税、贈与税について学ぶ〔全3回〕	6/10～24の毎週水曜日 14:00～16:00	文化ホール	税理士・松浦純司氏他
⑥ 子育てママ必見!暮らしにまつわるお金の話(保育付き)〔全3回〕	6/8～22の毎週月曜日 10:00～12:00	ゆうまつど	㈱エフピーウーマンファイナンシャルプランナー・高山一恵氏
⑦ 歴史に学ぶ防災	6/6(土)10:30～12:30	文化ホール	産業技術総合研究所・小松原琢氏
⑧ 地元のたのしみスタート講座～地域デビューの心得～〔全2回〕	6/18(休)、7/2(休)各13:30～15:30	市民劇場会議室	文教大学学長・野島正也氏他
⑨ 働くあなたのセルフケア～自己治癒力を高める整体法〔全3回〕	5/20(水)・27(水)、6/10(水)各18:40～20:10	文化ホール	早稲田大学大学院人間科学研究科博士・川上祐美氏
⑩ パパ育児応援講座「子どもと過ごす楽しい休日」〔全3回〕	6/6～20の毎週土曜日10:30～12:30(6/6は13:30まで)	矢切公民館他	調理師・桂寿恵氏他
⑪ しきじがっきゅう(識字学級)(しょうがっこうていどのよみかきをならう)	じゅこうしゃとそうだんのうえ、けつてい	ぶんかほーる	しゃかいきょういくしどういん

定員①300人②～⑤⑧30人⑥40人⑦50人⑨20人⑩15組(2～5歳の子と父親)⑪1～3人 費用①テキスト代⑩700円(材料費)

※⑥は一時保育あり(要予約、1歳6カ月以上、おやつ代200円、希望者はハガキに子どもの氏名(ふりがな)・生年月日・性別を記入して、上記申込先へ)。

⑨は講義の他、組になって相互に実習を行います。



生涯学習のマスコット「マナビィ」

ふるさと発見創造講座 (松戸おもてなしカレッジ)〔全15回〕

要申込

さまざまな視点から松戸の魅力を再発見するとともに、松戸を訪問してきた人たちを「おもてなし」することができる「松戸市の市民外交官」となる人づくりを目指します。

日程	内容
5/27(休)	開校式・オリエンテーション
6/3(休)	生涯学習と観光の意義
6/10(休)	観光まちづくり、日本の観光の動向
6/17(休)	地域散策
6/24(休)	もてなしの理論
7/15(休)	もてなしの計画、ワークショップ
9/2(休)	国際交流、地域交流
9/30(休)	もてなしの実習
11/4(休)	松戸を知る
11/11(休)	地域の特色をつかむ
12/2(休)	手話を学ぶ
1/20(休)	まちづくりを歩く
1/27(休)	松戸のガイドボランティア
2/3(休)	まちづくりボランティア
2/17(休)	閉校式(交流、発表会)

※上記以外に班別活動日あり。
時間各10時30分～12時30分 会場文化ホール他 講師聖徳大学名誉教授・福留強氏他
対象市内在住の人(原則通年で参加できる人)
定員30人(抽選) 費用交通費・教材費等は実費

市民大学講座

要申込

現代社会のさまざまな課題を取り上げ、地元大学とも連携しながら開催しています。

●松戸市誇りの画家

板倉鼎・須美子夫妻の
媒酌人 与謝野寛(鉄幹)・
晶子一短歌を中心として一
〔全6回〕

時間10時30分～12時30分
会場文化ホール 講師和洋女子
大学名誉教授・川崎キヌ子氏
定員50人

日程	内容
5/12(水)	幼少期の寛、思い出の歌から堺時代の晶子
5/19(水)	寛の渡韓。師・落合直文との出会い
5/26(水)	東京新詩社の創設と「明星」創刊
6/2(水)	二人のヨーロッパの旅「パリより」
6/9(水)	一晶子の「松戸の丘」60首―板倉鼎・須美子結婚に際しての、寛の祝詞とその周辺から
6/16(水)	二人の満蒙の旅「満蒙遊記」の歌から

●流通経済大学連携講座「回すくらし」

〔全3回〕

時間10時～11時30分 会場流通
経済大学新松戸キャンパス
講師同大学流通情報学部教授・
古井恒氏 定員50人

日程	内容
5/16(土)	容器包装リサイクルを中心に
5/23(土)	食品廃棄物を中心に
5/30(土)	廃家電リサイクルを中心に

市民自主企画講座 要申込

講座が終わった後も皆さんが学び続けること、学習の輪が広がることを応援しています。そのため講座修了生のグループによる企画を支援し、より皆さんに身近なことや松戸を知るための学習機会の充実を図っています。

松戸の地名に親しむ会・生涯学習推進課支援

●地名から松戸を探る“江戸時代の開拓者の足跡”〔全3回〕

5月①20日(水)=松戸の地名についての説明②27日(水)=“新田”地帯を散策「栄町～旭町～主水新田」③6月3日(水)=金ケ作から現地散策「川越・佐野」の地名の足跡を探る 時間①10時30分～12時30分②③9時30分～12時 会場文化ホール他 講師松戸の地名に親しむ会メンバー 定員20人

ねぎぼうず・生涯学習推進課支援

●松戸を通る鉄道の歴史〔全2回〕

5月①19日(水)=松戸を通る鉄道について②20日(水)=流鉄流山線乗車体験と流山市立博物館見学 時間①14時～16時②10時～12時(現地) 会場文化ホール他 講師聖徳大学講師・相原正義氏他 定員30人 費用交通費実費

■実りある市民と行政の協働事業のつくり方〔全3回〕

5月12日(水)、6月2日(水)、16日(水)各18時30分～20時30分 会場まつど市民活動サポートセンター講師(有)あいランドスケープ研究所代表・菅博嗣氏 対象協働事業提案制度への提案を検討する団体の人 定員先着20人 費用無料
☎電話またはEメールに氏名・電話番号・団体名を記入して、同センター ☎365・5522、Email: saposen@matsumido-sc.com

■松戸市聞こえのサポーター講座受講者募集〔全4回〕

6月2日、23日の毎週火曜日18時30分～20時30分 会場ふれあい22 内容耳の不自由な人と筆談する技術を学ぶ 対象市内在住・在勤で全回出席できる人 ※受講者への情報保障はつきません。定員20人程度(抽選) 費用無料
☎4月28日(火)〔消印有効〕までに、ハガキに住所・氏名(ふりがな)・年齢・職業・電話番号・FAX番号を記入して、〒271-8588松戸市役所 障害福祉課(☎366・7348)へ

■ごみツアー(施設見学)

5月26日(火)8時50分～12時15分 コーポレート地下玄閣集合。資源リサイクルセンター、日暮クリンセンター、民間資源化施設、和名ヶ谷クリンセンター、市役所解散 対象市内在住で小学生以上の散 定員先着20人 費用無料
※参加者が10人未満の場合は中止。※10人以上の団体は随時募集中(10月を除く)。開催希望日の2カ月前までに相談を。
☎4月28日(火)までに、電話で廃棄物対策課 ☎704・2010へ

■日本語ボランティア養成講座説明会

5月9日(土)10時～11時30分 会場文化ホール内国際友好ルーム ※講座は5月16日(土)から〔全21回〕 直接会場へ
☎松戸市日本語ボランティア会・藤沢 ☎331・1525

■初級講座「はじめてのボランティア活動」

5月11日(月)13時～15時 会場松戸市社会福祉協議会 定員先着20人 費用無料
☎電話で同協議会地域福祉推進センター ☎362・5963へ

■東松戸ゆいの花公園の講座

①フラパーリュで作る宝石箱
②盆栽風寄せ植え
④4月28日(火)⑤5月15日(金)各10時～11時30分 会場同公園マダノリアハウス 講師①国際フラワールンジメント協会常務理事・堂前絵美子氏②グリーンアドバイザー・福岡美津江氏 定員各先着①12人②10人 費用①2千円②2600円
☎電話で同公園管理センター ☎384・4187へ

■朗読ボランティア養成講座〔全16回〕

原則6月～平成28年3月の毎週木曜日 会場障害者福祉センター 対象講座終了後、会員として活動に参加できる人 定員20人 費用千円
☎4月25日(土)〔必着〕までに、宛名を記入して82円切手を貼付した返信用封筒を同封し、〒270-12231松戸市稔台3の2の915松戸朗読奉仕会 鈴木(☎331・2871)へ ※募集要項を送付します。

■初級英語講座〔全10回〕

5月9日～7月18日の毎週土曜日(5月16日を除く)13時30分～15時 会場文化ホール内国際友好ルーム 講師まつど国際文化大使・新堀マリアテレサ氏 対象中学校英語レベル 定員25人(会員優先) 費用会員7千円、非会員8千円(資料代含む)
☎4月30日(木)までに、電話で(公財)松戸市国際交流協会 ☎366・7310へ

■5月3日(祝)～5日(祝)の間、ごみ収集はお休みします

(公財)松戸市国際交流協会からのお知らせ

☎366-7310

賛助会員募集 要申込

同協会では、国際交流パーティー・国際文化祭・世界の料理教室・初級外国語講座等、外国人と日本人が気軽に交流できるイベントを行っています。



「外国人の友達を作りたい」「日本以外の国についてもっと知りたい」という皆さん、賛助会員として入会してみませんか。

賛助会費年度ごと3,000円(個人会員)他 ※通訳・翻訳ボランティア等の登録もあります。詳細は、同協会のホームページ

http://www.miea.or.jp/をご覧ください。

☎直接同協会(京葉ガス松戸F第2ビル5階)へ

初級日本語教室(外国人対象)

受講者募集

会場文化ホール(②のみ市民センター)

対象市内および近隣に在住・在勤・在学の外国人

費用 1,000円(学期ごと) 賛助会費 1,000円(年度ごと)

☎直接または電話で同協会へ

要申込

講座名	日程	時間
① 初級 I 『みんなの日本語 I』		10:10 ~ 12:10
② 初級 I 『みんなの日本語 I』 初級 II 『Weekly J』 生活漢字	5/12 ~ 7/14の 毎週 火曜日	18:45 ~ 20:45
③ 生活漢字(初級 IDレベル以上)	5/13 ~ 7/15の 毎週 水曜日	10:10 ~ 12:10
④ 初中級(初級 II 修了レベル以上)		13:00 ~ 15:00
⑤ 日本語ひろば	5/7 ~ 7/9の 毎週 木曜日	13:00 ~ 15:30
⑥ 初級 II 『みんなの日本語 II』	5/8 ~ 7/10の 毎週 金曜日	10:10 ~ 12:10
⑦ 初級 I 『みんなの日本語 I』		12:30 ~ 14:30
⑧ 初級 I 『みんなの日本語 I』	5/10 ~ 7/12の 毎週 日曜日	10:10 ~ 12:10
⑨ 初級 II 『Weekly J』		12:20 ~ 14:20
⑩ 生活漢字(初級 IDレベル以上)		14:30 ~ 16:30

甲状腺超音波検査費用の一部助成

要申込

原発事故による子どもたちの健康不安を軽減するため、甲状腺超音波検査を実施し、費用の一部を助成します。

検査日時4月~平成28年3月の第2・第4木曜日の午後 ※4~7月は、前年度に申し込みをしていた人(仮予約票をお持ちの人)を優先します。検査機関市立病院対象以下の全てに該当する人 ●平成23年3月11日時点で0歳~高校生相当の年齢だった(平成23年3月12日~4月1日生まれを含む) ●事故当時と検査日に市に住民登録がある ●検査日において自覚症状がない ※昨年度同検査を受けた人は対象外です。実施回数1人1回 助成額1人3,000円(生活保護受給者または市民税非課税世帯等は6,000円)

☎申込書兼同意書を直接健康推進課☎366-7486へ ※申込書兼同意書は保健福祉センター・市民健康相談室に設置している他、市のホームページからダウンロード可能。

資格取得でスキルアップ!!

目指そう
就職!

若者向け職業能力向上セミナー 「医療事務講座」(全13回)

要申込

医療事務講座日程表

日程	カリキュラム
① 6/8(月)	オリエンテーション、医療保険制度 1
② 6/11(木)	医療保険制度 2・3
③ 6/15(月)	患者接遇 1・2
④ 6/18(木)	投薬・注射
⑤ 6/22(月)	画像診断・初診料と再診料
⑥ 6/25(木)	医学管理等、在宅医療・処置
⑦ 6/29(月)	手術、麻酔・検査 1

日程	カリキュラム
⑧ 7/2(木)	検査 2、病理診断・リハビリテーション、入院料等
⑨ 7/6(月)	点数算定と明細書記載のまとめ・明細書作成
⑩ 7/9(木)	医事システム(患者登録)・明細書点検 1
⑪ 7/13(月)	明細書点検 2・3、修了式
⑫ 7/16(木)	受験対策セミナー
⑬ 8/17(月)	再受験対策セミナー

時間各10時~16時(①12時30分まで⑩⑬15時まで) 会場松戸地域職業訓練センター(小金原1の19の3) 対象18歳以上おおむね39歳までの未就労者およびフリーター・派遣などの非正規社員で、医療関係施設での就労を目指している人 定員20人(書類選考) 費用無料(テキスト代一部実費)

※受講希望者は、5月9日(土)10時~11時または5月11日(月)18時~19時に勤労会館で開催する事前説明会への参加が必要(要予約)。

☎電話で商工振興課労政担当☎711-6377へ

リストラなど非自発的失業者の国民健康保険料の減額について

☎国民健康保険課資格賦課班 ☎366-7353

リストラなどで職を失った場合に、届け出るにより前年の給与所得を100分の30として国民健康保険料を算定できる場合があります。また、高額療養費等の所得区分の判定についても、前年の給与所得を100分の30として対応できる場合があります。

対象者	軽減内容	軽減期間	申請方法
離職時の年齢が65歳未満の離職者で、次に該当する失業等給付を受けている人 ●雇用保険の特定受給資格者(倒産、解雇などによる離職者) ●雇用保険の特定理由離職者(雇止めなどによる離職者) ※雇用保険受給資格者証に記載された離職理由の番号が11・12・21~23・31~34である場合。	●前年の給与所得を100分の30として国民健康保険料を算定 ※給与所得以外の所得がある場合は、別途合算して算定。 ●高額療養費等の所得区分の判定について、前年の給与所得を100分の30として対応 ※給与所得以外の所得がある場合は、別途合算して算定。	離職日の翌日の属する月から、その月の属する年度の翌年度末まで	公共職業安定所(ハローワーク)から交付された雇用保険受給資格者証と国民健康保険被保険者証(新規加入の人は不要)と認め印を持って、直接同課窓口へ
上記と同等の非自発的失業者(平成24年3月31日以降の離職者)	●前年の給与所得を100分の30として国民健康保険料を算定 ※給与所得以外の所得がある場合は、別途合算して算定。	離職日の翌日の属する月から、その月の属する年度の翌年度末まで(平成24年度から)	同課収納担当室(☎366-7299)にお問い合わせください

松戸健康福祉センター(松戸保健所)各種無料相談 要申込

相談名(原則予約制)	日時	予約・問い合わせ
不妊相談	電話(予約不要)	5/12(火) 9:00~11:30
	来所	5/12(火) 13:00~15:00
思春期相談	5/11(月) 14:00~17:00	☎361-2138
精神保健福祉相談	5/18(月) 14:00~16:00	
酒害相談	5/21(木) 14:00~16:30	☎361-2139
エイズ検査	即日検査	
	夜間検査	5/19(火) 17:30~19:00
DV相談	電話(予約不要)	月~金曜日 9:00~17:00
	来所	☎361-6651
障がい者差別相談	電話(予約不要)	月・火・木・金曜日 9:00~17:00
	来所	☎361-2346 FAX 367-7554

救急医療体制

◆テレホン案内サービス☎366-0010
〔当日の医療機関(待機病院、休日在宅当直医、夜間小児急病センター、休日土曜日夜間歯科診療所等)を案内〕
平日 16時30分~翌日9時
休日と土曜日 9時~翌日9時
※当日案内への切り替えを毎朝8時45分~9時の間に実施。
◆夜間小児急病センター(小児初期内科系疾患)☎360-8900 市立病院となり
毎日18時~23時
◆休日土曜日夜間歯科診療所☎365-3430
衛生会館2階 20時~23時
※電話番号の掛け間違いにご注意ください。

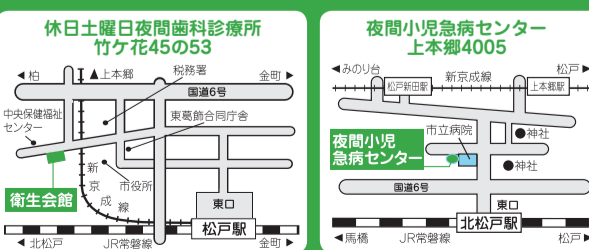

ゴールデンウィークの 応急歯科診療所

診療時間 9時~17時
(13時~14時を除く)
※受診する際は、あらかじめ各医療機関へ確認してください。

☎地域医療課☎366-7771

日程	診療所名	所在地	電話番号
4/29(祝)	あんびる歯科医院	馬橋105	340-0144
	原歯科医院	常盤平6の19の2	387-8197
5/3(祝)	佐藤歯科医院	本町19の2	367-1548
5/4(祝)	八ヶ崎齊藤歯科医院	八ヶ崎5の25の14	342-5143
	植田歯科クリニック	和名ヶ谷1428の3	392-5665
5/5(祝)	こうで歯科	幸田2の155の2	347-8824
	武田歯科医院	松戸新田279	365-2232
	あらき歯科クリニック	西馬橋蔵元町6 飯島ビル2階202号	309-2610

平成27年度 予防接種実施のお知らせ

医療機関によっては実施していない予防接種もあるので、各医療機関に確認の上、予約してください。

接種の際は、再度子どもの年齢と予防接種が受けられる対象年齢等を確認し、予防接種を受けましょう。対象年齢や接種期間を過ぎると無料で受けることができません。また、紛失や転入等の理由で予診票をお持ちでない人は、以下のいずれかの方法でお申し込みください。

①健康推進課(中央保健福祉センター3階)に直接申し込み(即日発行) ②各支所の市民健康相談室で申し込み(後日郵送) ③ハガキに下記事項を記載して申し込み(後日郵送) ※①②は母子健康手帳が必要です。

ハガキ記入要領

(宛先) 〒271-0072松戸市竹ヶ花74の3中央保健福祉センター内 健康推進課予防衛生班(裏) 今まで受けた全ての予防接種と受けた日付・郵便番号・住所・保護者氏名・電話番号・子どもの氏名および生年月日を記入

※県内(市外)にかかりつけ医がいる人や、やむを得ない事情により市内で予防接種を受けることができない人は、「千葉県内定期予防接種相互乗り入れ事業」に参加している県内の医療機関でも接種が可能です。詳細は、健康推進課予防衛生班にお問い合わせください。

☎同課予防衛生班 ☎366-7484

定期予防接種対象年齢と受け方の注意

予防接種名	対象年齢	回数	注意事項
Hib(ヒブ)感染症	生後2カ月～5歳未満	4回まで	接種開始年齢により回数異なる
小児の肺炎球菌感染症	生後2カ月～5歳未満	4回まで	接種開始年齢により回数異なる
BCG	1歳未満	1回	平成25年4月1日から接種年齢が拡大
ジフテリア・百日せき・破傷風・不活化ポリオ混合(DPT-IPV)	生後3カ月～7歳6カ月未満	4回	平成24年11月から定期接種になりました。DPTとポリオの終わっている人は不要
不活化ポリオ(IPV)	生後3カ月～7歳6カ月未満	4回	平成24年9月から生ポリオは不活化ポリオに切り替えられました。生ポリオを2回接種した人は不要
水痘(水ぼうそう)	1～3歳未満	2回	平成26年10月から定期予防接種に追加
麻しん風しん混合(MR)	第1期 1～2歳未満	1回	接種期間：4月1日～平成28年3月31日
	第2期 6歳になる年度(平成21年4月2日～22年4月1日生まれの人)	1回	
日本脳炎	第1期 3～7歳6カ月未満	3回	特例対象者(平成7年4月2日～19年4月1日生まれの人)は20歳になるまで接種可能
	第2期 9～13歳未満	1回	
ジフテリア・破傷風混合(DT)	第2期 11～13歳未満	1回	予診票は小学6年生の4月下旬に送付予定
ヒトパピローマウイルス感染症(子宮頸がん)	小学6年生～高校1年生に相当する年齢(平成11年4月2日～16年4月1日生まれ)の女性	3回	※接種後に持続的な痛みを訴える副反応が報告されているため、平成25年6月14日より積極的な接種勧奨は差し控えています。

※ジフテリア・百日せき・破傷風混合(DPT)の販売は平成26年度に中止になりました。今後はジフテリア・百日せき・破傷風・不活化ポリオ混合(DPT-IPV)での接種となります。不活化ポリオ(IPV)の接種回数によって接種できない場合があるので、7歳6カ月未満で4回の接種が済んでいない人は早めに接種医とご相談ください。
 ※予防接種を受ける際は、予診票、健康保険証、母子健康手帳、子ども医療費助成受給券(中学3年生まで)をお持ちください。
 ※それぞれのワクチンにある決められた接種間隔を守って接種してください。

予防接種実施医療機関一覧

医療機関名	電話番号
松戸タワークリニック内科・眼科・小児科	331-0143
中山こどもクリニック	362-2680
森田医院	362-3136
ほっち医院	362-2531
林こどもクリニック	330-1301
栗原医院	362-3105
平野医院	362-2322

医療機関名	電話番号
島村トータル・ケア・クリニック	308-5546
まるやまこどもクリニック	367-4970
田代外科医院	364-9976
穂台斎藤クリニック	330-2300
岡産婦人科穂台クリニック	364-2071
クリニックソワニエ	308-3008
みのり台メディカルクリニック	330-3888
奥隅医院	362-1825
西川内科医院	368-0081
とちき内科循環器科	308-6666
丸山内科医院	361-7900
竹下医院	363-6286
青木内科	364-1681
柳澤医院	364-1300
内藤医院	368-0345
高木クリニック	364-0979

医療機関名	電話番号
皆川医院	368-2341
柿の木台クリニック	308-6671
とちの樹メディカルクリニック	330-8227
小関内科医院	391-1473
矢切クリニック	394-8850
高塚団地診療所	392-6751
東松戸クリニック	392-9911
かざやま加賀谷正クリニック	312-7707
秋山ハートクリニック	330-9911

医療機関名	電話番号
すずき整形外科クリニック	387-1611
米沢医院	387-5550
六高台内科胃腸科クリニック	385-2251
横関医院	387-2027
西村クリニック	311-7711
永田小児科医院	383-1500

医療機関名	電話番号
いちば市場医院	342-1069
こども児玉医院	345-6971
守岡小児科医院	342-1077
八ヶ崎医院	341-5118
八ヶ崎 山下クリニック	702-7858
わたき小児科	341-8181
脇坂内科クリニック	700-5572
恩田メディカルクリニック	341-1265
わざクリニック	309-1177
馬橋クリニック	703-7215
武井小児科	344-6360
新松戸中央総合病院	345-1111
新松戸ハートクリニック	374-4810
とくいずみ医院	345-6000
あおぞら診療所新松戸	309-7200
おのクリニック	341-2011
まなベクリニック	703-7222
平岡クリニック	701-5555
森内科クリニック	346-1818
熊谷内科	345-3333
大谷口医院	341-1125

医療機関名	電話番号
はらだ小児科	340-6767
小泉産婦人科医院	342-1071
大久保医院	342-1076
内科小児科 岡田医院	341-0816
山本病院	341-3191
工藤医院	342-3207
伊藤医院	341-1368
菊池医院	343-4568
市川医院	343-1260
きのわきクリニック	309-5515
湯原産婦人科医院	341-6185
小金原診療所	341-1131
富岡産婦人科医院	342-1078
黒澤外科胃腸科医院	341-2007
山口内科クリニック	340-5888
高江医院	341-3286

医療機関名	電話番号
どうたれ内科診療所	394-0600
秋山クリニック	387-5556
若葉ファミリー常盤平駅前内科クリニック	316-2200
たつみこどもクリニック	703-9780
かいせいでん 皆春堂かおり小児科	311-2500
久保田医院	387-5454
いけがの 池亀小児科医院	387-7742
千葉西総合病院	384-8111
宇野医院	386-4822
三井クリニック	392-1013
上原こどもクリニック	311-3131
足立中央クリニック	386-0088
市川こどもクリニック	383-2312
宮前クリニック	311-1666
後藤医院	384-7471
牧の原クリニック	389-8311
ジュノ・ヴェスタクリニック八田	385-3281



あなたの健康

382

あし 脚がつる(こむら返り)

夜中や明け方など就寝中にふくらはぎや足の裏がつることはありませんか？経験のある方は多いのでは？

一度脚がつると2～3日と続くので夜寝るのが怖くなる人もいます。

「脚がつる」のは筋肉が急激に収縮することで「こむら返り」ともよばれています。運動中に起こるものと就寝中におこるものがあります。運動中のこむら返りは筋肉の疲労、脱水によるナトリウムやカリウムなどの電解質の異常が原因ですが就寝中のこむら返りははっきりとした原因がわかっていません。

たくさん歩いた日や寒いときなどに出やすいことから筋肉に負担がかかったり、血行が悪くなったりすることがこむら返りを起こしやすい要因と考えられます。

筋肉を休ませる指令を出す組織(腱紡錘)と筋肉の収縮させる指令を出す組織(筋紡錘)の働きが誤作動を起こし、バランスがとれなくなることがこむら返りの起こるメカニズムと考えられています。

お風呂でゆっくり温まる、ストレッチ運動、適度な水分補給などが予防となります。こむら返りが長時間続く場合は内科的な問題、足の血管のトラブル、坐骨神経の障害などが潜んでいる場合があります。お困りの方はまず一度かかりつけ医に話してみましょう。

松戸市医師会 <http://www.matsudo-med.or.jp/>

認知症予防講演会

要申込

安心・安全に暮らせるまちを目指して
～わたしたちにできること～

5月16日(土)13時30分～15時15分(13時会場)

会場市民会館 講師認知症介護研究・研修東京センター研究部長・永田久美子氏 定員先着1,000人 費用無料
☎電話で高齢者支援課 ☎366-7343へ



永田久美子氏



献血にご協力ください

☎健康推進課 ☎366-7487

血液は長期保存することができません。輸血を必要とする人へ安定的に血液を供給するために献血へのご協力をお願いします。

移動献血車による献血日程は、広報まつど(毎月1日号)、市のホームページに掲載しています。また、松戸献血ルームPureでは随時献血を受け付けています。

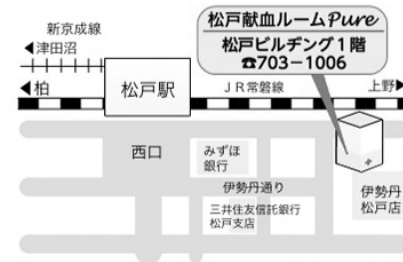

年に1回健康診査を受けましょう

平成27年度 各種健(検)診のお知らせ

受診に当たっての注意

受診の際は共通受診券の提示が必要です。忘れずにお持ちください。
 特定健康診査・後期高齢者健康診査・成人歯科健康診査以外は登録制です。登録が済んでいない人は、健康推進課に電話または市役所・各支所にある市民健康相談室で登録手続きをしてください。

※登録後、「共通受診券」と「健(検)診の案内」が送付されます。
 ※特定健康診査、後期高齢者健康診査対象で、受診券を持っていない人は、お問い合わせください。
 ※表の年齢は、平成28年3月31日時点のものです。

各種健康診査一覧 ★委託医療機関は受診券同封のお知らせに記載しています。

健(検)診の種類	対象者	受診方法・期間(4月～平成28年3月実施)	
① 特定健康診査	40～75歳誕生日前日までの松戸市国民健康保険加入者	個別	委託医療機関で随時
② 後期高齢者健康診査	75歳の誕生日から(65～74歳の一定の障がい者を含む)	集団	別表「特定健康診査集団日程」で実施 ※要電話申込。
③ 生活保護健康診査	40歳以上の生活保護世帯の人	個別	委託医療機関で随時
④ 肝炎ウイルス検診	①40歳の人②41歳以上で過去に未検査の人	委託医療機関	随時 ※平成27年度から、加入している医療保険にかかわらず、無料で受診できるようになりました。
⑤ 女性の健康診査	35～39歳 ※妊婦を除く。	委託医療機関	随時
⑥ 肺がん検診(結核住民健康診断)	40歳以上の人	委託医療機関	随時 別表集団日程表①で実施
⑦ 大腸がん検診	40歳以上の人	委託医療機関	随時 別表集団日程表①で実施
⑧ 子宮頸がん検診	20歳以上の女性 HPV検査(子宮頸がん検診と同時に実施) 昭和59年4月2日～60年4月1日生まれ、 昭和54年4月2日～55年4月1日生まれの希望者	委託医療機関	随時(子宮頸がん検診と同時に実施) 別表集団日程表②で実施
⑨ 乳がん検診	30歳以上の女性	委託医療機関	随時(視診・触診)
	35～39歳の女性	集団	5～7月 ※要電話申込。昨年度受診者は申し込み不要。 10～2月 エコー検査 マンモグラフィ検査
	40歳以上の女性	委託医療機関	随時(マンモグラフィ検査) ※平成27年度から開始。 ※35歳以上の人は、個別または集団のどちらかを選択。両方の受診はできません。
⑩ 胃がん検診	40歳以上の人	集団	9～2月 登録済みの人には8月下旬にハガキで日程を通知します。未登録で希望する人は、7末日までに登録してください。
⑪ 骨粗しょう症検診	35・40・45・50・55・60・65・70歳の女性	集団	10月 申込制(後日広報まつどでお知らせ予定)
⑫ 成人歯科健康診査	20歳以上の人	委託医療機関	随時

※①特定健康診査②後期高齢者健康診査の対象者が人間ドックを受診する場合、費用の一部助成制度(上限15,000円)があります。詳細は国民健康保険課健診班へお問い合わせください。
 ㊟①②国民健康保険課健診班 ☎366-1121、③～⑫健康推進課 ☎366-7487

特定健康診査集団日程 要申込

日程	会場	定員
平成27年	5/27(水) 中央保健福祉センター	160人
	6/27(土) 東部スポーツパーク	80人
	7/11(土) 常盤平保健福祉センター(ふれあい22)	160人
	8/9(日) 小金保健福祉センター	160人
	8/30(日) 中央保健福祉センター	160人
	9/11(金) 六実市民センター別館	120人
	9/27(日) 常盤平保健福祉センター(ふれあい22)	160人
	10/30(金) 東部スポーツパーク	80人
	11/14(土) 六実市民センター別館	120人
	11/18(水) 小金保健福祉センター	160人
28年	1/24(日) 六実市民センター別館	120人
	2/13(土) 小金保健福祉センター	160人
	2/29(月) 常盤平保健福祉センター(ふれあい22)	160人
3/5(土) 中央保健福祉センター	160人	

㊟国民健康保険課健診班 ☎366-1121
 受付時間各9時30分、10時30分、11時30分から
対象40～75歳誕生日前日までの松戸市国民健康保険加入者
 ㊟健診日の2週間前までに、電話で国民健康保険課健診班 ☎366-1121へ(定員になり次第、締め切り)
 ※肝炎ウイルス検診・胸部レントゲン・がん検診等は同時に実施しません(がん検診等と同時に受診希望の人は、委託医療機関の特定健康診査をご利用ください)。
 ※申し込みのない人は直接会場に来て受診できません。

平成27年度から新たに開始される費用助成について
 特定健康診査相当の健康診査を受診し、受診費用の全額を自己負担された人に対し、受診費用の一部を助成します。
対象40～75歳誕生日前日までの松戸市国民健康保険加入者
 で市の特定健康診査、人間ドック費用助成等を受けていない人 ※詳細はお問い合わせください。

がん検診集団日程一覧

㊟健康推進課 ☎366-7487

①肺がん検診(結核住民健康診断)・大腸がん検診
対象40歳以上の人
受付時間各9時30分～11時

日程	会場
平成27年	5/12(水) 中央保健福祉センター
	5/14(金) 常盤平保健福祉センター(ふれあい22)
	5/28(水) 新松戸市民センター
	6/16(水) 東部スポーツパーク
	6/23(水) 小金保健福祉センター
	6/29(月) 中央保健福祉センター
	7/1(水) 六実市民センター別館
	7/7(水) 新松戸市民センター
	7/13(月) 常盤平保健福祉センター(ふれあい22)
	9/2(水) 常盤平保健福祉センター(ふれあい22)
	9/3(木) 小金保健福祉センター
	9/24(水) 中央保健福祉センター
	10/1(木) 東部スポーツパーク
	10/7(水) 新松戸市民センター
	10/19(月) 六実市民センター別館
	11/2(月) 常盤平保健福祉センター(ふれあい22)
	11/16(月) 中央保健福祉センター
11/25(水) 小金保健福祉センター	
12/10(土) 新松戸市民センター	
12/15(水) 六実市民センター別館	
28年	1/19(水) 中央保健福祉センター
	2/16(水) 常盤平保健福祉センター(ふれあい22)

※大腸がんの検体提出日は、共通受診券同封のお知らせや市のホームページをご覧ください。検体容器の配布時にお知らせします。 ※検診日・検体提出日ともに、共通受診券をお持ちください(予約不要)。

②子宮頸がん検診

対象20歳以上の女性(スカート着用または持参してください)
受付時間各9時30分～11時、13時30分～15時 ※午前中の定員200人に達し次第、午後への案内になります。

日程	会場
平成27年	5/11(月) 中央保健福祉センター
	5/12(水) 新松戸市民センター
	5/14(金) 小金保健福祉センター
	5/15(土) 六実市民センター別館
	5/20(水) 常盤平保健福祉センター(ふれあい22)
	5/21(木) 東部スポーツパーク
	5/25(月) 常盤平保健福祉センター(ふれあい22)
	5/26(火) 中央保健福祉センター
	6/11(水) 新松戸市民センター
	6/22(月) 常盤平保健福祉センター(ふれあい22)
28年	6/29(月) 小金保健福祉センター
	6/30(火) 中央保健福祉センター
	1/28(木) 中央保健福祉センター
	1/29(金) 常盤平保健福祉センター(ふれあい22)
	2/9(水) 新松戸市民センター
	2/18(水) 常盤平保健福祉センター(ふれあい22)
	2/19(金) 小金保健福祉センター
2/29(月) 中央保健福祉センター	

※共通受診券をお持ちください(予約不要)。

生後6～7カ月児健康診査を開始します

平成27年5月より、生後6～7カ月児健康診査を開始します。
受診可能時期生後6カ月～9カ月になる前日まで
対象平成26年9月以降に生まれた人
実施方法委託医療機関にて実施
 ㊟子ども家庭相談課母子保健担当室 ☎366-5180

委託医療機関一覧

医療機関名	電話番号	医療機関名	電話番号	医療機関名	電話番号	医療機関名	電話番号
岡産婦人科総合クリニック	364-2071	ほっち医院	362-2531	武井小児科	344-6360	たつみこどもクリニック	703-9780
奥隅医院	362-1825	まるやまこどもクリニック	367-4970	とくいずみ医院	345-6000	千葉西総合病院	384-8111
栗原医院	362-3105	森田医院	362-3136	はらだ小児科	340-6767	永田小児科医院	383-1500
瀬風産婦人科医院	362-7553	柳澤医院	364-1300	わざクリニック	309-1177	宮前クリニック	311-1666
高木クリニック	364-0979	あおぞら診療所新松戸	309-7200	わたき小児科	341-8181	横関医院	387-2027
田代外科医院	364-9976	市場医院	342-1069	池亀小児科医院	387-7742	米沢医院	387-5550
内藤医院	368-0345	伊藤医院	341-1368	市川こどもクリニック	383-2312	高塚地診療所	392-6751
中山こどもクリニック	362-2680	大川レディースクリニック	341-3011	上原こどもクリニック	311-3131	皆川医院	368-2341
西川内科医院	368-0081	大谷口医院	341-1125	宇野医院	386-4822	市川医院	343-1260
林こどもクリニック	330-1301	おのクリニック	341-2011	皆春堂かおり小児科	311-2500	守岡小児科医院	342-1077
		新松戸中央総合病院	345-1111	後藤医院	384-7471	湯原産婦人科医院	341-6185

※受診票・委託医療機関一覧は、平成27年4月生まれ以降の人は、「予防接種ガイドブック」とあわせて送付します。平成27年3月生まれ以前の人は、5月以降に委託医療機関または市民健康相談室に備えている受診票をお使いください。

特定不妊治療費 助成事業

対象者拡大および 助成額変更のお知らせ

平成24年度から、県の助成事業に加えて市の助成事業を開始しています。平成27年度からはさらに対象を拡大し、所得要件で県の助成を受けられなかった人にも市から助成を行います(4月1日以降に開始した治療が対象)。また、治療区分C、Fの助成限度額を75,000円から37,500円に変更します。
 ㊟子ども家庭相談課母子保健担当室 ☎366-5180

市役所の仕事をもっと身近に パートナー講座(出前)をご利用ください

☎広報広聴課(広報担当) ☎366-7320

市政に関する理解・関心を深めていただくため、市民の皆さんに対して市の事業や業務を直接説明しています。市で用意したメニュー(下表)の中から聞きたいものを選んでいただき、皆さんのご希望の日・場所へ市の職員が伺います(都合によりご希望に沿えない場合があります)。詳細は、直接各担当課にお問い合わせください。

お願いと注意点

●営利目的等、講座の実施目的に反する場合は利用できません ●講師の担当外業務等の質疑に関しては、その場で説明できない場合があります ●この講座は、苦情等をお聞きする場ではないことをご理解ください ●未成年者のみのグループ等での申し込みは、保護者の同席または承諾が必要です

パートナー講座(出前)メニューの概要

分類	講座名	担当課	電話番号
市政	市役所の仕事って/見つめ直そう市役所の事業~行政経営の取り組み~/松戸市もったいない運動の推進/マイナンバーって何? 新規	行政経営課	366-7311
	情報公開制度について	総務課情報公開担当室	366-7107
	「松戸市総合計画」について	政策推進課	366-7072
	広報まつどのできるまで	広報広聴課(広報担当)	366-7320
	広聴の役割	広報広聴課広聴担当室	366-1162
	松戸市の財政事情	財政課	366-7076
防災 防犯 災害	地震災害に対する備え	危機管理課	366-7309
	地域の防犯対策について	市民安全課	366-7285
税 保険 年金	市民税の豆知識	市民税課	366-7322
	国民健康保険・後期高齢者医療制度について	国民健康保険課	366-7307
子育て 教育	親のための性教育/早寝・早起き・朝ごはん(乳幼児の生活リズム)/乳幼児の事故防止	子ども家庭相談課母子保健担当室	366-5180
	松戸市子ども総合計画について	子ども政策課	704-4007
	松戸市の子育て支援について	子育て支援課	366-7347
	松戸市の青少年教育について/松戸市の公民館活動	生涯学習推進課	367-7810
	子どもの本の選び方について	図書館	365-5115
病院 健康	障害のあるお子さんの就学について	教育研究所	366-7461
	新病院の概要について	病院事業建設事務局	703-5855
	松戸市食育推進計画について	健康福祉政策課	704-0055
	ゲートキーパー養成研修/禁煙成功への道~あなたと大切な人のために~/生活習慣病の予防について/乳幼児の予防接種/健康松戸21Ⅲについて	健康推進課	366-7485
	元気に長生き健康寿命の延伸を目指して~いつまでも自分の脚で歩けるように~	福祉医療センター東松戸病院保健福祉医療局保健福祉医療室	391-5500
福祉	野菜で毎日アンチエイジング	市立病院地域連携課	363-2171
	松戸市地域福祉計画について/民生委員制度について	地域福祉課	366-3019
	高齢者の生活を支える介護・福祉制度について	介護保険課	366-7370
	認知症サポーター養成講座	高齢者支援課	366-7343
	障害者福祉について	障害福祉課	366-7348
	ふれあい22 松戸市健康福祉会館の役割について	健康福祉会館	383-0022

分類	講座名	担当課	電話番号
スポーツ 文化 歴史	松戸の指定文化財について/松戸の埋蔵文化財について/松戸のたからもの-市所蔵美術作品について	社会教育課	366-7462
	手軽に楽しめるスポーツ紹介	スポーツ課	703-0601
	戸定歴史館の施設・活動案内	戸定歴史館	362-2050
	博物館に行ってみよう!/松戸の歴史を学ぼう	市立博物館	384-8181
くらし	消費生活センターはこんなところ	消費生活課	366-7329
	地域猫活動の取り組みについて	環境保全課	366-7336
	松戸市住生活基本計画について	住宅政策課	366-7366
	マンション建設などに係る紛争に関する条例について	建築指導課指導調整室	366-7368
環境	水道事業(市営水道)について	水道部工務/総務課	341-0430
	減らそうごみ~できることからはじめよう~	廃棄物対策課	704-2010
	「もったいない」からはじめよう!~エコ上手は節約上手。省エネの方法教えます。~/つくろう!みどりのカーテン	環境政策課	366-7089
街づくり	市内の 대기汚染・騒音状況を説明します!/市内の河川の水質状況を説明します!	環境保全課	366-7337
	家庭ごみの分け方・出し方について	環境業務課	366-7333
	建築協定で住みよい街づくり	建築指導課	366-7368
	協働のまちづくりについて	市民自治課	366-7062
	町名地番整備でわかりやすい街づくり	市民自治課	366-7318
人権・男女 共同参画	活用しよう!「地区計画制度」/松戸の「景観」	都市計画課	366-7372
	地域で育てる公園	公園緑地課	366-7380
	道路整備について	建設総務課	366-7357
選挙 議会	男女共同参画社会について	男女共同参画課	364-8778
	身近な人権講座	行政経営課	366-7311
その他	選挙ってなあに?/暮らしの中の選挙	選挙管理委員会事務局	366-7386
	松戸市議会のしくみ	議会事務局庶務課	366-7381
	指定管理者ってなんだろう	行政経営課	366-7311
	町会・自治会法人化(認可地縁団体)について	市民自治課	366-7318
	松戸市の観光/姉妹都市ホワイトホース市ってどんなところ?	文化観光課	366-7327
子育て 教育	松戸の農業はガンバッテいます	農政課	366-7328
	松戸市の放射能対策について	環境政策課放射能対策担当室	704-3994
	松戸の緑と花/松戸の緑の現状と課題/緑の基本計画について	みどりと花の課	366-7378

5月の児童福祉館・こども館・催し物

常盤平児童福祉館☎387-3320

歌の広場 2日(土)15時~15時30分 内容 みんなで歌う 対象 小・中学生

中高生の広場(TAPS) 毎週土曜日17時~19時 内容 簡単デザート作り他

あそぼう会 毎週火曜日16時~16時45分 内容 CDクラッシュ他 対象 主に小学生

わくわく広場(わんぱく組) 毎週水曜日(6日を除く)10時30分~11時30分 (よちよち組) 毎週木曜日(7日を除く)10時30分~11時

(はい組) 毎週金曜日10時30分~11時

卓球広場 9日(土)14時~16時 内容 基本を学ぼう 対象 小・中学生

あそび広場 16日(土)・23日(土)・30日(土)15時~16時 内容 ドッジボール他 対象 主に小学生

移動児童館☎387-3320

あそぼう会古ヶ崎市民センター 毎週火曜日(5日を除く)15時~17時 柿ノ木台公園体育館 毎週

※全て無料。

※わんぱく組2歳以上、なかよし組2歳未満、よちよち組9カ月以上2歳未満、はいはい組8カ月以下。

水曜日(6日を除く)15時15分~16時45分 小金北市民センター 毎週木曜日(7日を除く)15時15分~17時

穂台市民センター 毎週金曜日15時~17時 内容 忍者の修行他 対象 小学生

わくわく広場 東部スポーツパーク 毎週水曜日(6日を除く)10時~12時 小金北市民センター 毎週木曜日(7日を除く)

(なかよし組)10時20分から (わんぱく組)11時から 穂台市民センター 毎週金曜日

(なかよし組)10時20分から (わんぱく組)11時から 内容 体操・手遊びなど

根木内こども館☎315-2985 囲碁教室 2日(土)・9日(土)・16日(土)16時~17時(要予約) 内容 囲碁を学ぼう 対象 小学生以上

ひょうたんの会 12日(火)11時15分~12時 内容 手遊びとお話 対象 乳幼児と保護者

音楽であそぼう! 13日(水)11時~11時45分(要予約) 内容 リトミックを楽しむ 対象 乳幼児と保護者

パティシエ教室 23日(土)10時~12時(要予約)

内容 ケーキ作りを楽しむ 対象 中学生以上

シングルマザーのランチ会 23日(土)13時~14時30分(要予約)

工作くらぶ 23日(土)13時~16時45分 内容 トールペイント 対象 小学生以上

育児教室 26日(火)9時45分~11時30分 内容 身体測定など 対象 0歳児と保護者

野菊野こども館☎331-1144 森のこども館(21世紀の森と広場内森の工芸館)

2日(土)10時~16時 内容 ひまわりの種をまいてさんぽ道をつくろう!

中高生タイム ①9日(土)②16日(土)③23日(土)④30日(土)18時~19時30分 内容 ①④フリータイム②野菊野食堂③野菊野塾 対象 中学生・高校生

おやこDE広場 13日(水)11時~12時 内容 ようこそおやこDE広場へ 対象 初めて広場を利用する乳幼児と保護者

のぎっこひろば 17日(日)13時30分~15時 内容 公園で遊ぼう 対象 幼児と保護者・小学生



全編書き下ろし『松戸市史 上巻』を半世紀ぶりに大改訂!

市立博物館 ☎384-8181



郷土の歴史を描いた決定版『松戸市史 上巻(改訂版) 原始・古代・中世』を刊行しました。旧石器・縄文から戦国時代まで、長年蓄えられた調査成果と最新の歴史研究の方法が約1,000ページに凝縮されています。ぜひご覧ください。価格 3,000円(税込み) 販売場所 同館(郵送をご希望の場合はお問い合わせください)

館蔵資料展『シルクロードとガンダーラ』

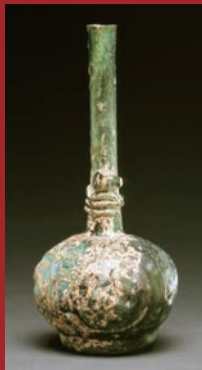

鳥文瓶

4月25日(土)～6月7日(日)
9時30分～17時(入館は16時30分まで)
休館日 毎週月曜日(ただし5月4日(祝)は開館)、5月7日(木)・22日(金)
会場 市立博物館企画展示室 費用 無料

市立博物館 ☎384-8181

当館所蔵のシルクロード関係資料は平成9年に開催した特別展「シルクロードとガンダーラ」展で展示されて以来、17年間まとまって公開されてきませんでした。今回の特別展では、シルクロード関係資料を紹介するとともに、平成24年度の館蔵資料展で好評を得たガンダーラ仏教美術品もご覧になれます。また、パキスタン北西部の仏教寺院遺跡の写真も展示します。優れた美術作品をぜひご鑑賞ください。



菩薩半跏像

把手付水瓶

撮影: 小川忠博氏

ゴールデンウィークは21世紀の森と広場へ!



21世紀の森と広場シンボルキャラクター

★緑と花のフェスティバル
★こども祭り
会場: つどいの広場



みどりと暮らす豊かさを大切に!

緑と花のフェスティバル2015

4月29日(祝)9時30分～15時(雨天決行)

緑と花に触れるイベントが盛りだくさんです。皆様のご来園をお待ちしています。園(公財)松戸みどりと花の基金内緑と花のフェスティバル実行委員会事務局 ☎710-2851



会場 同公園(つどいの広場) 内容 垣根づくりの実演、刃物研ぎ、野点、野菜の販売、植物を使った草花遊び、鳥の巣箱製作、和太鼓・ハワイアンダンス等のステージ、植木・草花の販売、盆栽の展示・販売など

ワクワクが止まらない! こども祭り 5月3日(祝) (雨天時は4日(祝)に順延)

会場 同公園(つどいの広場) 費用 無料
園子どもわかもの課 ☎366-7464 (当日はこども祭り実行委員会 ☎090-1773-7464) ※催し物は都合により内容・時間が変更になる場合があります。



中央ステージショー
子どもたちによる太鼓や吹奏楽の演奏・ダブルダッチなどのパフォーマンスを見よう

他にも楽しいイベントがいっぱい

レクリエーション、輪投げ、ストライクボード、ゴールキック、マジックショー、チャレンジランキング、ミニSL、こども盆栽教室、昔の遊び創作(竹とんぼ)、お手玉、折り紙、スーパー紙とんぼ、ヨーヨー、手芸コーナー、子ども茶道体験教室、ホールインワン、腕相撲、こどもエコみこし、バザー、だるま落としなど



わんぱく相撲
豆力士による勝ち抜き相撲大会を応援しよう



木と友だちになろう! 子ども樹木博士

5月3日(祝) 9時30分～11時(雨天中止)

要申込

公園内のいろいろな樹木を見て回り、名前や特徴を覚えます。みんなで樹木博士を目指そう!



木の葉のあそび体験もあるよ

会場 同公園(パークセンター集合) 対象 小学生(親子での参加可) 定員 先着30人 持ち物 筆記用具、帽子、飲み物 費用 無料
4月25日(土)までに、電話でパークセンター ☎345-8900へ