

- 子育て支援スタッフ養成講座受講生を募集… 2
- 介護職員初任者研修講座… 3
- 新松戸地域学校跡地有効活用事業… 4
- 便利な図書館のサービス… 5
- 恋するバスツアー参加者募集… 5
- 素人のど自慢大会地区予選会… 6



地域を支える 民生委員・児童委員

一人で悩まず、気軽にご相談ください

近年、地域のつながりが薄れる中で、高齢者や子育て・障がいのある人・介護をしている人などが、周囲に相談できず孤立してしまうことが増えています。

民生委員・児童委員は、市民の皆さんが地域で安心して暮らせるように、福祉全般に関するさまざまな悩みなどについて身近な相談相手として地域の人たちを見守っています。相談等で知り得た個人情報には、守秘義務が課せられています。

地域と行政をつなぐパイプ役として日々活動している民生委員・児童委員を紹介します。
☎地域福祉課 ☎366-3019

子どもの居場所づくりに努めています

災害時要支援者マップを作成しています



Q どんな活動をしているの?

A 各地域の皆さんの立場に立って相談に応じ、必要な援助や関係機関につなぐ支援をしています。

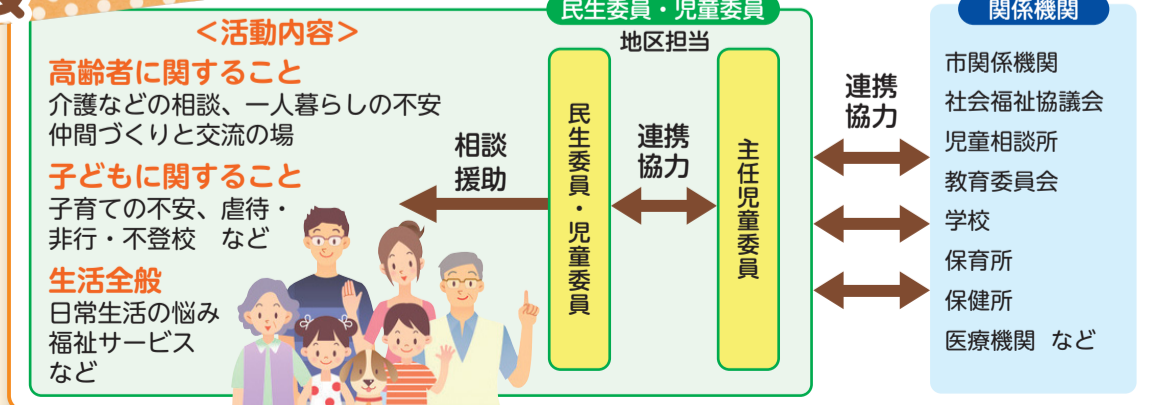

Q 民生委員・児童委員とは?

A 民生委員は、民生委員法によって厚生労働大臣から委嘱された制度ボランティアで、児童委員も兼ねています。

松戸市民生委員児童委員協議会は、18地区、定数538人が活動しています。各地区には、特に児童に関する問題に専門的に関わる主任児童委員がいます。

Q どんな人が活動しているの?

A 民生委員児童委員は選挙権を有する72歳未満の人。主任児童委員は選挙権を有する62歳未満の人。

町会・自治会から推薦を受け、その地域の実情をよく知り、福祉活動やボランティア活動などに理解と熱意がある住民が選ばれます。

Q 相談したいことがあるのですが?

A 自分の住んでいる地域の民生委員・児童委員がわからない人は、地域福祉課にお問い合わせください。

今年度は3年に一度の一斉改選の年です

地域に貢献したい人、興味をお持ちの人はぜひ、地域福祉課までお問い合わせください。

地域で必要とされる人に

私たちは、弱い立場の人たちの目線を持ち、人々が安全・安心に生活できるよう行政機関との連携を図り、笑顔で暮らせる地域づくりを目指しています。東日本大震災後は、災害時に備えいろいろな視点で活動の強化を図っています。生活支援・子育て・高齢者福祉など気軽に相談できる民生委員・児童委員を目指してこれからも活動していきます。

松戸市民生委員児童委員協議会会長・平川茂光さん

子育て支援スタッフ養成講座の受講生を募集します 要申込

おやこDE広場や放課後児童クラブなど、市の子育て支援事業に従事する人材育成のため、子育て支援スタッフ養成講座を開催します。修了者は「松戸市乳幼児一時預かり事業スタッフ」の資格が得られる他、「松戸市子育て支援人材バンク」に登録されます。



時間各13時30分～16時45分
(体験実習日を除く)

会場聖徳大学(松戸駅下車)

対象以下の全ての条件を満たす人

- ①市内在住で全日程参加できる人
- ②講座修了後、市内の子育て支援施設でスタッフとして活動できる人
- ③ファミリー・サポート・センターの提供会員として登録可能な人

定員40人(書類選考あり) 費用2,000円(教材費)

■9月2日(月)〔必着〕までに、応募申込書をFAXまたは郵送でFAX365-1009、〒271-8588松戸市役所 子育て支援課(☎366-7347)へ
※応募申込書は市のホームページからダウンロードできます。

講座カリキュラム

※一部変更になる場合があります。

日程	講座名	内容	講師
10/4(金)	オリエンテーション	講座の目的、説明	聖徳大学教員、子育て支援課職員
	松戸市の子育て支援施策	松戸市の子育て支援事業、施設の現状と今後の方向性(グループワーク)	子育て支援課職員
10/11(金)	児童の発達と遊び	乳幼児期・未就学児の発達と遊びについて	聖徳大学教員
		主に学童期の児童の発達と遊びについて(グループワーク)	聖徳大学教員
10/18(金)	健康管理と緊急対応	子育て支援を行うにあたって、子どもと接する中で注意すべき児童の病気や健康管理の仕方について	聖徳大学教員
		ケガや事故など緊急時の適切な対応と応急処置について	聖徳大学教員
10/25(金)	保護者理解	現代の保護者が抱える悩みとその対応について	聖徳大学教員
		実践事例から学ぶ、相談の対応等についての事例研究(グループワーク)	聖徳大学教員
11/1(金)	障がい児の理解と援助	障がい児に対する理解と、広場やクラブで必要な援助について	聖徳大学教員
		子育て支援の現場から	現場スタッフからの話
11/8(金)前後	体験実習	おやこDE広場や放課後児童クラブ等での1日実習	各広場・保育園・支援センター等スタッフ
11/15(金)	体験実習振り返り	実習のふり返し、意見交換(グループワーク)	聖徳大学教員
		子育て支援現場で必要な対応①	利用者・保護者からのクレームや事故発生時の適切な対応について
11/22(金)	反省会・閉会式	子育て支援現場で必要な対応②	児童虐待についての理解、虐待が疑われる場合の対応など
		修了証書交付、活動に向けたガイダンス	聖徳大学教員、子育て支援課職員

備えよう! 住宅用防災機器 目指せ! 住宅火災0

住宅用防災機器の設置・使用をお勧めします

■消防局予防課 ☎363-1114

住宅火災を未然に防止し、万が一火災が発生した際に被害を減らすためには、設置が義務付けられている住宅用火災警報器の他、初期段階で消火することのできる住宅用消火器の設置や火災の拡大を防止できる防災品が非常に効果的です。

火災を早く知るために

- 住宅用火災警報器
- 住宅用自動火災報知設備

火災を早く消すために

- 住宅用消火器
- 住宅用スプリンクラー設備
- 住宅用自動消火装置

火災を拡大させないために

- 防災物品(カーテン等)
- 防災製品(布団・衣類等)

火災を出さないために

- 安全装置付きガスこんろ
- 安全装置付き暖房機器

8月30日(金)～9月5日(木)

建築物防災週間中に防災査察を実施します

デパート・ホテル・遊戯施設等、不特定多数の人が出入りする建築物を対象に、防災査察を行います。安全な街づくりのため、皆様のご協力をお願いします。

■建築指導課防災班 ☎366-7368

平成24年度 大気環境測定結果について

市内の大気環境測定の結果、二酸化硫黄・浮遊粒子状物質・二酸化窒素は全ての測定局で環境基準を達成しました。光化学オキシダントは全ての局で環境基準未達成で、東葛地域の光化学スモッグ注意報発令日数は3日(全て松戸市も該当)でした。なお、健康被害の発生はありませんでした。

また、有害大気汚染物質のベンゼン、トリクロロエチレン、テトラクロロエチレンおよびジクロロメタンは、全ての局で環境基準を達成しました。

■環境保全課 ☎366-7337

平成24年度測定結果

測定局名	項目	二酸化窒素(98%値)(ppm)	適否	浮遊粒子状物質(2%除外値)(mg/m ³)	適否	ベンゼン(年平均値)(μg/m ³)	適否
		一般大気測定局	根本	0.040	適	0.044	適
	五香	0.036	適	0.044	適	1.2	適
	二ツ木	0.038	適	0.050	適	1.1	適
自動車排ガス局	上本郷	0.052	適	0.063	適	1.6	適

環境基準(環境上の条件)

二酸化窒素	1時間値の1日平均値が0.04ppm～0.06ppmまでのゾーン内、またはそれ以下であること
浮遊粒子状物質	1時間値の1日平均値が0.10mg/m ³ 以下であり、かつ、1時間値が0.20mg/m ³ 以下であること
ベンゼン	年平均値が3.0μg/m ³ 以下であること

大気汚染物質の発生は、主に工場・事業場・自動車や物の燃焼などによります。

- 自動車の不要なアイドリングや空吹かし・急発進・急加速はやめましょう。
- 野焼き等によるごみの焼却はできませんので、適正に処理するようお願いいたします。

市等からのお知らせ

■少年センター運営協議会

8月21日(水)14時から 会場京葉ガスF松戸第一ビル5階会議室
傍聴定員先着5人 ※内容はお問い合わせください。
子どもわかもの課少年センター ☎366-7464

■建設業退職金共済制度をご利用ください

この制度は、建設現場で働く人たちのために中小企業退職金共済法という法律により国が作った退職金制度です。国が掛け金の一部を補助します。
■独立行政法人労働者退職金共済機構 建設共済支部 ☎043-246-7379

■平成25年度就学義務猶予免除者等の中学校卒業程度認定試験

国が実施する、中学校卒業程度の学力認定試験です。合格者には高等学校入学資格が与えられます。対象病気等やむを得ない事由で中学校等を卒業しなかった人 願書受付期間 8月28日(水)～9月13日(金)〔消印有効〕 ※詳細はお問い合わせください。
■千葉県教育庁教育振興部指導課 学力向上室 ☎043-223-4056

■7月は防災行政無線で1件の行方不明高齢者の探索を行いました、発見されました

ご協力ありがとうございました。また、情報提供は最寄りの交番または警察署へお願いします。
■高齢者支援課 ☎366-7343

■コンビニ交付サービスが全国のサークルKサンクスでも利用できます

住基カードを利用して住民票・印鑑登録証明書を取得できます。※一部の店舗では利用できないのでご注意ください。また、セブン・イレブン・ローソンでも同サービスが利用できます。
■市民課 ☎366-7340

協働は協働事業です

協働ゴーヤでいろいろエコクッキング

8月30日(金)9時30分～13時
会場京葉ガス松戸シヨールーム
内容 ゴーヤと豆腐の肉味噌炒め、ゴーヤとツナ丸ごとサラダ、焼きゴーヤのおかか和え、完熟ゴーヤのスイーツ、土鍋で雑穀ご飯、味噌汁 講師アースコン・マツド 定員先着30人 持ち物 エプロン・三角巾・布巾・筆記用具 費用800円
■電話で環境政策課 ☎366-7089へ

協働夏休みの工作づくり

8月23日(金)10時～12時 会場根本内歴史公園芝生広場 費用無料
■直接会場 ☎8041(19時以降) 343

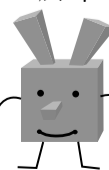

■下水道排水設備工事責任技師登録更新手続き

資格有効期限が平成26年3月31日の人は、9月2日(月)～13日(金)の間に登録更新の手続きが必要で、手続きをしない場合は資格を喪失しますので、お早めの手続きをお願いします。申請書類は登録住所へ郵送します。
■更新講習会受講日11月13日(水)、20日(水)のいずれか1日 会場千葉市民会館(JR千葉駅下車) 千葉県下水道協会事務局(千葉市役所下水道経営課内) ☎043-245-6112

■野鳥観察会(谷津干潟・習志野市)

9月1日(日)8時松戸駅東口デッキ集合、12時30分ごろ現地解散(雨天中止) 内容干潟の水鳥の観察 持ち物観察用具、弁当など 費用無料(交通費実費)
■公益財団法人松戸みどり花の基金 ☎345-9846

若者向け職業能力向上セミナー 介護職員初任者研修講座 (全18回) 要申込

日時	カリキュラム
10/3(木)9:00~17:20	オリエンテーション
10/10(木)9:30~17:20	介護の基本・介護における尊厳の保持・自立支援介護・福祉サービスの理解と医療の連携
10/17(木)9:15~17:35	老化・認知症・障害の理解Ⅰ
10/24(木)10:00~16:10	老化・認知症・障害の理解Ⅱ
10/31(木)10:00~16:10	介護におけるコミュニケーション技術・こころとからだのしくみと生活支援技術
11/2(土)13:30~16:30	まつど合同企業説明会

会場ニチイ学館松戸校、11月2日は松戸商工会議所（JR松戸駅下車）**対象**市内在住で介護事業者等への就労を希望する18歳以上おおむね35歳までの人 **定員**20人（抽選）**費用**無料（テキスト代5,000円実費）**事前説明会**9月7日(土)13時30分~14時30分または9月12日(木)18時~19時に勤労会館で行います。 ※受講希望者は必ずご参加ください。
☎電話で商工振興課労政担当 ☎711-6377へ

日時	カリキュラム
11/7(木)10:00~17:10	基本的・基礎的理解
11/14(木)10:00~16:40	快適な居住環境整備と介護、自立に向けた介護
11/21(木)10:00~17:10	整容
11/28(木)10:00~17:10	移動・移乗①
12/5(木)10:00~17:10	移動・移乗②
12/12(木)10:00~17:10	食事
12/19(木)10:00~17:10	入浴・清潔保持
12/26(木)10:00~17:10	排泄
1/9(木)9:15~17:00	生活と家事・終末期介護・介護課程の基礎的理解
1/16(木)9:15~17:35	総合生活支援技術演習
1/23(木)10:00~16:15	振り返り・修了試験
1/30(木)10:00~12:40	補講・再修了試験



「リサイクルするプラスチック」の正しい分別にご協力ください

市では、資源が循環する社会の形成に向け、8分別のごみ処理を市民の皆さんの協力により行っています。

しかし、せっかく分別しても、正しく排出をしないとリサイクルすることができません。

「リサイクルするプラスチック」が資源として有効活用されるために、正しいごみの分別方法をお知らせします。

☎電話で商工振興課 ☎704-2010

■市から排出されたごみの評価

6月にリサイクル事業者が行った検査（品質評価）では、カミソリ、空き缶、布類等の不適合物が混入していました。特にカミソリが混入していたことにより、禁忌品評価では最低評価のDランクでした。

今後、このような状況が続くと、リサイクル事業者に引き取りを拒否され、リサイクルされることなく最終処分（埋立）することになります。分別区分を守り、正しく排出してください。

「リサイクルするプラスチック」とは、商品を入れたり、包んでいるプラスチック製の容器などで不要となったものです。左の識別マークが目印です。	
パック・カップ類	卵パック、豆腐・カレーのパック、ヨーグルト・プリンなどのカップ、持ち帰り弁当の容器、カップ麺の容器など
ボトル類	ふた、チューブ、洗剤・シャンプー・リンス・化粧品のボトル、たれ・つゆ・ドレッシング・乳酸菌飲料のボトルなど
ポリ袋・ラップ類	パン・菓子・冷凍食品・米などの袋、野菜・果物の外装袋、トレイにかかっているラップ、みかん・玉ねぎのネット、レジ袋、ペットボトルのラベルなど
トレイ類	トレイ、惣菜・肉や魚のトレイ、葉のシートなど
発泡スチロール類	電気製品などに入っている発泡スチロール製の緩衝材

「リサイクルするプラスチック」のQ&A

◎なぜ、汚れを取る必要があるのですか？

A 汚れがひどい場合は、リサイクルできないため、リサイクル事業者が引き取らない場合があります。

◎汚れは、どの程度きれいにして出せばよいのですか？

A 中身は使い切り、水で軽くすすぐか、ふき取る程度で構いません。

◎「リサイクルするプラスチック」の対象とならないものはありますか？

- A**
- マヨネーズなどの容器包装プラスチックでも、中身が残っているものや汚れが付着しているもの
 - プラ製コップ・歯ブラシなどのプラスチック製品で文具や日用品等それ自体を利用するもの

▶「その他のプラスチックなどのごみ」の日に出してください。

●清涼飲料用・酒類用などのペットボトル
※ペットボトル回収協力店に回収ボックスを設置しています。集団回収にも出すことができます。

▶キャップやラベルは「リサイクルするプラスチック」の日に出してください。

●カミソリなどの危険品

▶「危険」と袋に記入して「陶磁器・ガラスなどのごみ」の日に出してください。

●缶類・布類・運動靴などのそののごみ

▶缶類、布類は「資源ごみ」、運動靴は「その他のプラスチックなどのごみ」の日に出してください。

松戸地域職業訓練センター講座

使用OS= Windows7

要申込

講座名	日程
① 初めてのパソコン(Windows)講座	9/10(木)~13(金)午前
② Wordを使った文書作成講座	9/7(土)・14(土)午前・午後
③ Excelを使った表計算講座	9/10(木)~13(金)午後
④ Excel応用講座	9/17(木)~20(金)午後
⑤ Excel活用講座	9/24(木)~27(金)午後
⑥ Access基礎講座	9/17(木)~20(金)午前
⑦ PowerPoint基礎講座	9/24(木)~27(金)午前
⑧ MOS PowerPoint2010対策講座	9/2(月)・3(火)午前・午後

時間午前=9時30分、午後=13時30分からの各3時間
対象④⑤Excel経験者⑥Excelデータベース知識のある人⑦Word経験者⑧PowerPoint経験者 **定員**各先着10人 **費用**各12,000円（会員価格あり）
※開始日程の7日前に受付人員1人以下の場合は中止。

※その他、日曜大工講座もあり。
☎電話料を添えて直接同センター（小金原1の19の3、☎349-3200）へ



平成25年度 オストメイト 社会適応訓練講習会
9月28日(土)12時~16時 **会場**四街道市南部総合福祉センター「わろうべの里」 **内容**補装具展示相談会、講演とグループワークなど
対象オストメイトおよびその家族、医療従事者、担当職員、地域保健所（ケアマネージャー、ホームヘルパー、ケースワーカー）
費用無料
☎千葉県オストミー協会 ☎043・7571

広報まつど宅配サービスをご利用ください
広報まつどは毎月2回（1日・15日号）発行しています。各ご家庭には新聞折り込みでお届けしていますが、新聞未購読で広報紙をお読みになりたい人には、広報をご自宅にお届けするサービスを行っています。希望される人は、☎電話で広報課へご連絡ください。
☎広報広聴課 ☎366・7320

松戸市健康増進計画健康松戸21策定部会市民委員を募集
学識経験者、関係団体の代表の皆さんとともに、松戸市健康増進計画を策定する市民委員を募集します。
応募資格市内在住の20歳以上の人 **募集人数**若干名 **任期**委嘱日平成26年3月31日 **選考方法**市の選考委員会による書類審査
申込8月31日(土)「必着」までに「松戸市健康増進計画について」の意見（400字詰め原稿用紙2枚程度）を添付して郵送またはEメールに住所・氏名・年齢・性別・経歴・電話番号を記入して、〒271-0072松戸市竹ヶ花74の3松戸市中央保健福祉センター健康推進課（☎366・7486）へ

ふれあい教室「コーラス」
毎週月曜日10時30分~12時 **会場**ふれあい22 **内容**障がい者（参加者）のサポート
☎障害者福祉センター ☎383・7111
ロービジョン・セミナーの開催
8月25日(日)10時~15時 **会場**流山市生涯学習センター（流山市）
内容講演会「ロービジョン・ケアの現状」よりよく見えるための補助具（専用メガネ・拡大読書器など）の情報提供等 **対象**視覚に障害があるため生活に何らかの支障をきたしている人 **費用**無料
☎公益社団法人千葉県視覚障害者福祉協会事務局 ☎043・421・5199

新松戸地域学校跡地有効活用事業

～整備に向けて事業がスタートします～

圏財産活用課 ☎366-7086

新松戸北小学校と新松戸北中学校の2つの学校跡地については、これまで市議会や有識者、市民の皆さんとともに検討を重ねてきました。

昨年度、新松戸地域学校跡地有効活用基本計画に基づき、事業者を募集し、選定されたシダックス大新東ヒューマンサービスグループと基本協定を締結しました。

本事業のスタートとなる事業の補正予算、基金条例の設置にかかる議案が6月議会で可決され、新しい公共施設の平成27年度中の供用開始に向けて事業を進めていきます。

新松戸北小学校跡地



新松戸北中学校跡地



*図はイメージであり、今後変更される場合があります。



新松戸地域学校跡地有効活用基本計画に定めた8つの導入機能

- ①防災機能 ②市民活動拠点機能
- ③誰もが憩える機能 ④子どもを育む機能
- ⑤学ぶ機能 ⑥スポーツ機能
- ⑦若い世代を呼び込む機能(民間施設)
- ⑧新松戸に定住したくなる機能(民間施設)

解体撤去工事の説明会を開催します

既存施設については、今年度秋ごろから解体撤去工事を予定しています。

特徴

- 1 新松戸地域の新松戸北小学校跡地(平成17年3月末廃校)および新松戸北中学校跡地(平成21年3月末廃校)の有効活用について、これまで市議会や有識者、市民の皆さんとともに検討を重ねてきました。
- 2 本事業は、近接する2校跡地を一体的に整備し、民間事業者のノウハウを活かして、新松戸地域学校跡地有効活用基本計画に定めた「8つの導入機能」を実現するものです。
- 3 整備する公共施設は、市民活動拠点機能、誰もが憩える機能、子どもを育む機能、学ぶ機能に対応する施設や防災機能を備えた空地、スポーツ機能に対応する既存体育館を改修した運動施設などで構成されます。
- 4 本事業に必要な事業費は、起債を発行せず学校跡地の一部を売却した収入で賄うものであり、その額や売却面積も民間から提案を受けて定めるというこれまでにない手法で実施します。
- 5 売却した土地についても、単に売却して戸建住宅とするのではなく、基本計画に定めた機能(「若い世代を呼び込む機能」「新松戸に定住したくなる機能」)の導入を目指すものです。
- 6 「事業費を跡地の一部売却によって確保する」仕組みであることから、予算の流れの「見える化」を図るために新松戸地域学校跡地有効活用基金を設置しました。

日程	開始時間	会場
8/31(土)	10:00から 15:00から	新松戸北小学校跡地体育館
9/1(日)	10:00から 15:00から	新松戸北中学校跡地体育館

*全回、内容は同じです。直接会場へお越しください。

8月中旬から

松戸駅西口 仮設交番の設置工事が始まります



JR東日本および新京成電鉄において、松戸駅バリアフリー施設整備に伴う駅改良計画を進めています。先行して西口駅前に仮設交番が設置されます。仮設交番の設置後は、現在の西口交番を撤去する予定です。圏街づくり課市街地整備担当 ☎366-7376

工事期間 8月中旬から約3カ月間(現西口交番の撤去期間は除く)

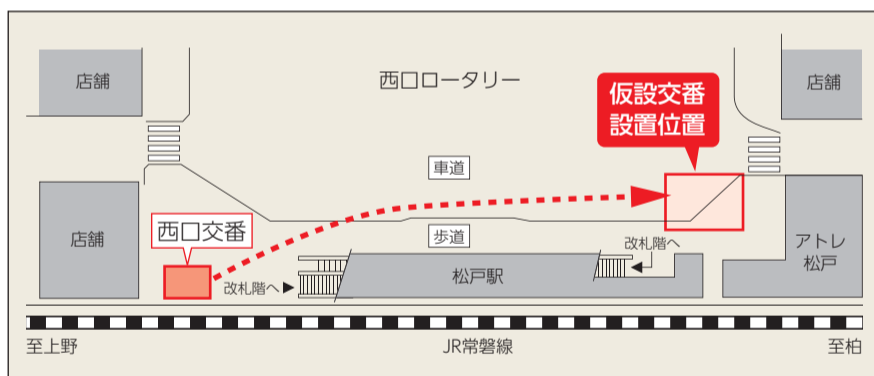

外国人対象の 外国人にお知らせしてください 初級日本語教室(2学期)受講者を募集

講座名	日程	時間
① みんなの日本語 I	9/10~12/3の毎週火曜日	10:10~12:10
② みんなの日本語 II		12:30~14:30
③ みんなの日本語 I・生活漢字・実践会話	9/10と9/24~12/10の毎週火曜日(9/17を除く)	18:45~20:45
④ 生活漢字	9/11~12/4の毎週水曜日	10:10~12:10
⑤ 初中級		13:00~15:00
⑥ みんなの日本語 II	9/13~12/6の毎週金曜日	10:10~12:10
⑦ みんなの日本語 I		12:30~14:30
⑧ みんなの日本語 I	9/15~12/8の毎週日曜日	10:10~12:10
⑨ 実践会話		12:20~14:20
⑩ 生活漢字		14:30~16:30

会場文化ホール(③明市民センター) 対象市内および近隣市に在住・在勤・在学の外国人 費用1,000円、賛助会費1,000円(年度ごと) 圏直接、公益財団法人松戸市国際交流協会(京葉ガスF松戸第2ビル5階(☎366-7310))へ

「ポリス・オープンデー」を開催

8月31日(土)13時~17時

市内に住む外国人の皆さんのために「ポリス・オープンデー」を開催します。

「ポリス・オープンデー」では、安全で安心な生活を送っていただけるよう、日本の警察制度について理解してもらうとともに、身近で発生している犯罪や交通事故に関する相談・要望・意見等も受け付けます。

多くの在日外国人の皆さんをお待ちしています。

会場松戸警察署(松戸558の2) 内容日本警察に関する質問の受け付け、護身術教室、警察犬の訓練、パトカー・白バイ等の展示、防犯・交通安全講話、警察安全相談受け付け(犯罪被害者からの相談、事件・交通に関する相談等)、松戸税務署職員による税金一般相談、警察音楽隊によるミニコンサート ※中国語・韓国語・英語・スペイン語・ポルトガル語の通訳あり(予定) 圏松戸警察署 ☎369-0110、市民安全課 ☎366-7285

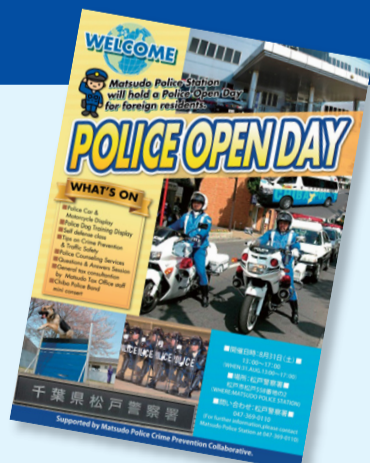

知っていますか？ 便利な図書館のサービス

市内には本館、分館合わせて20の図書館があります。日常で何かわからないことはありませんか？調べものをお手伝いしますので図書館にご相談ください。

〒市立図書館 ☎365-5115

市立図書館本館3階では、パソコンで新聞記事等を検索できます

図書館利用カードをお持ちの市内在住・在勤・在学の方は1回30分、1日2回まで利用できます。



朝日新聞 聞蔵Ⅱビジュアル

- 朝日新聞 1945年以降の記事 ●AERA
- 知恵蔵(現代用語辞典)
- 週刊朝日 2000年4月以降のニュース誌面

読売新聞 ヨミダス文書館

- 読売新聞 1986年以降の記事 ●「The Japan News」 ●現代人名録

日本経済新聞 日経テレコン21

- 日本経済新聞 1981年10月以降の記事 ●日経産業新聞 1981年10月以降の記事
- 日経流通新聞 1985年10月以降の記事 ●日経WHO'S WHO

毎日新聞 毎日ニュースパック

- 毎日新聞 1987年以降の東京本社発行の朝・夕刊最終版
- 毎日新聞 大阪・西部・中部の本社・北海道支社の記事
- 毎日新聞 各都道府県の地方版の記事 ●週刊エコノミストの掲載記事・誌面PDF

官報情報検索サービス

- 官報 1947年5月以降の記事

千葉日報縮刷版 CD-ROM

- 千葉日報 2004年9月以降の記事

※本館3階では、白書・年鑑・官報・千葉県報・各種新聞および縮刷版の他、郷土資料も閲覧できます。

本館(3台)および常盤平・小金原・新松戸・小金分館ではインターネット用パソコン(各1台)が利用できます

① 本館	松戸2060
② 常盤平分館(常盤平市民センター内)	常盤平3の30
③ 小金原分館(小金原市民センター内)	小金原6の6の2
④ 新松戸分館(新松戸市民センター内)	新松戸3の27
⑤ 小金分館(小金市民センター内)	小金きよしヶ丘3の1の1
⑥ 稔台分館(稔台市民センター内)	稔台7の1の5
⑦ 矢切分館(総合福祉会館内)	上矢切299の1
⑧ 馬橋分館(馬橋市民センター内)	西馬橋蔵元町177
⑨ 古ヶ崎分館(古ヶ崎市民センター内)	古ヶ崎4の3490
⑩ 五香分館(五香市民センター内)	五香2の35の5
⑪ 明分館(明市民センター内)	上本郷2676の6
⑫ 六実分館(六実市民センター内)	六高台3の71
⑬ 東部分館(東部スポーツパーク内)	高塚新田427
⑭ 馬橋東分館(馬橋東市民センター内)	馬橋1854の3
⑮ 小金北分館(小金北市民センター内)	中金杉2の159の2
⑯ 松飛台分館(松飛台市民センター内)	松飛台210の2
⑰ 二十世紀が丘分館(二十世紀が丘市民センター内)	二十世紀が丘中松町2
⑱ 八柱分館(八柱市民センター内)	牧の原1の193の6
⑲ 八ヶ崎分館(八ヶ崎市民センター内)	八ヶ崎5の15の1
⑳ 和名ヶ谷分館(和名ヶ谷スポーツセンター内)	和名ヶ谷1360

※全ての図書館に返却ポスト、蔵書検索機があります。

開館時間 9時30分～17時(本館は火～金曜日は19時まで)

休館日 月曜日(祝日・休日の場合は開館し、翌日休館)、館内整理日、年末年始

※詳細は、図書館のホームページまたは電話等でご確認ください。

URL <http://www.library-matsudo.jp/>



パソコン・スマートフォン版

子ども読書推進センター(松戸2062)では、8月31日(土)まで「子ども・本まつり」を開催しています。

同センターでは、おはなし会や各種イベントを行い、読書活動を支援しています。同センター ☎331-0077



暮らしの芸術都市

TOWN DRINKS vol.4 8月29日(木)19時～21時 (18時30分開場)

毎回、多彩なゲストを迎えて開催する交流イベントです。そこで生まれたアイデアを地域で実現していく場になっています。

テーマ

- ①都市再開発におけるアイデンティティと持続可能性
- ②公共空間の戦略的な活用を通しての公共空間の意味や、都市のオープンスペースの新たな活用方法

会場 Lift cafe (松戸駅西口、本町20の10ビル7階) ゲスト ①千葉大学大学院園芸学研究科副研究科長・木下勇氏 ②ワシントン大学准教授兼ランドスケープアーキテクチャー学科長・ジェフリー・ハウ氏 費用1,000円(1ドリンク付き)

☎松戸まちづくり会議事務局(まちづくりエイト内) ☎710-5861、政策推進課 ☎366-7072

保護者のための「就職講座」若者の就職事情

要予約

日時 8月29日(木)14時～15時30分 会場 勤労会館

保護者として知っておきたい就職情報をハローワーク松戸の学卒ジョブサポーターが説明する保護者のための「就職講座」を開講します。

内容 ●現代の若者の就職事情 ●ハローワークの新規学卒者向け就職支援メニュー ●就職への一歩を踏み出すために「親として出来ること」 ●市の若者就労支援事業について 対象 専門学校・短大・大学生等の保護者、または既卒3年以内で未就職状態の若者の保護者 定員先着30人

☎電話またはFAX、Eメールで商工振興課 ☎711-6377、☎366-1550、✉mcsyoukou@city.matsudo.chiba.jpへ

青少年姉妹都市派遣生徒を募集します

要申込

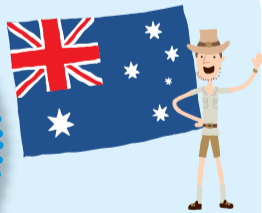

☎公益財団法人松戸市国際交流協会 ☎366-7310

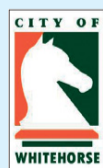

派遣期間平成26年3月13日(木)～22日(出) 派遣先オーストラリア・ヴィクトリア州ホワイトホース市 滞在方法ホームステイ 募集人数7人 対象市内在住の中学・高校生 費用22万円程度

事前説明会

9月14日(土)13時～15時 会場 ゆうまつど 直接会場。応募用紙は説明会で配布します。必ずご参加ください。※作文および面接(英会話あり) 審査により選考。

縁結びサポート事業第2弾

恋するバスツアー!

青年対象

9月7日(土)8時45分～16時 市役所駐車場ゲート前集合、解散 要申込

内容 巨峰狩り&バーベキュー(茨城県かすみがうら市) 対象 20～30代の独身で市内在住・在勤または将来松戸市に転入予定の人 定員男女各先着20人 費用3,300円(事前振込)

☎Eメールに、氏名・ふりがな・性別・年齢・住所・日中連絡可能な電話番号を記入して、✉mcseishounen@city.matsudo.chiba.jpへ ※このアドレスからのメールを受信できるように設定してください。 ☎青少年会館 ☎344-8556

公益財団法人松戸市国際交流協会の催しもの

第16期まつど国際文化大使委嘱式 & ふれあいティーパーティー

要申込

9月1日(日)13時30分～15時30分

会場 市民会館 内容 第16期まつど国際文化大使22カ国・地域31人の委嘱式、大使との懇親会 定員先着30人 費用500円(小・中学生無料)

☎8月30日(金)までに、電話で同協会 ☎366-7310 へ



健康ファイル

健康教室(メタボ教室)(全3回) 要申込

9月①4日(休)②11日(休)③18日(休)各14時から90分程度 会場市立病院4号館地下1階会議室 内容①メタボリックシンドロームって何?②検査値の見方、食生活を改善しよう③お薬の疑問に答えます、生活習慣の改善 講師同病院①健康管理室長②臨床検査技師・管理栄養士③薬剤師・保健師 対象肥満、血糖値・血圧が高め、中性脂肪が高い等の条件に当てはまる人、その家族 定員先着25人 費用無料

☎電話で同病院健康管理室栄養担当☎363-2171(内線1008)へ

8月23日(金)は市立病院形成外科の外来を全休診します

☎同病院同科外来☎363-2171(内線1145)

高齢者運動教室 のんびりらくらく体操(全12回) 要申込

内容ストレッチ、リズム体操、筋力トレーニングの簡単な運動 対象介護認定を受けていない、おおむね65歳以上で運動を始めたい人(以前参加した人は不可) 定員各先着30人 費用無料

日程	時間	会場・申し込み先
9/10~11/26の 毎週火曜日		中央保健福祉センター ☎366-7489
9/12~11/29の毎週 木曜日(一部金曜日)	9:30~ 11:30	小金保健福祉センター ☎346-5601
9/9~12/2の毎週 月曜日(一部火曜日)		常盤平保健福祉センター ☎384-1333

救急医療体制

◆テレホン案内サービス ☎366-0010

[当日の医療機関(待機病院、休日在宅当直医、夜間小児急病センター、休日土曜日夜間歯科診療所等)を案内]
平日 16時30分~翌日9時
休日と土曜日 9時~翌日9時
※当日案内への切り替えを毎朝8時45分~9時の間に実施。

◆夜間小児急病センター(小児初期内科系疾患) ☎360-8900

市立病院となり
毎日18時~23時

◆休日土曜日夜間歯科診療所 ☎365-3430

衛生会館2階
20時~23時
※電話番号の掛け間違いにご注意ください。

夜間小児急病センター 上本郷4005

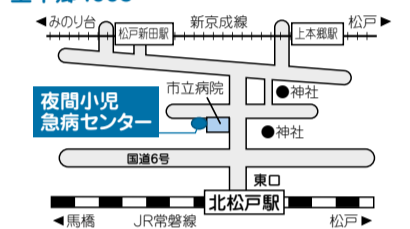

休日土曜日夜間歯科診療所 竹ヶ花45の53

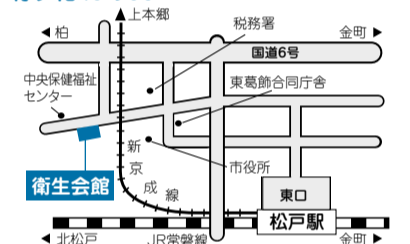

松戸健康福祉センター(松戸保健所) 各種無料相談

相談名(原則予約制)	日時	予約・問い合わせ
不妊相談	電話(予約不要)	9/19(休)9:00~14:30
	来所	9/10(休)13:30~15:00
思春期相談	9/25(休)14:00~16:00	☎361-2138
精神保健福祉相談	9/3(休)14:00~16:00	
酒害相談	9/19(休)14:00~16:30	
エイズ検査	即日検査	9/3(休)・17(休)13:30~14:30
	夜間検査	9/17(休)17:30~19:00
		☎361-2139
DV相談	電話(予約不要)	月~金曜日 9:00~17:00
	来所	
障がい者差別相談	電話(予約不要)	月・火・木・金曜日9:00~17:00
	来所	
		☎361-2346 ☎367-7554

☎同センター☎361-2121(代)



あなたの健康

372

指の腱鞘炎 「腱」と「腱鞘」

手首から手のひら、指先にかけて「腱」というひも状の組織があり、この「腱」の働きで指を曲げたり伸ばしたりすることができるのです。「腱」が滑らかに動くように「腱鞘」というトンネルの中を「腱」が往復する仕組みになっていますが、「腱鞘」が狭くなると「腱」が滑らかに動かず擦れ合って指が痛くなったり、スムーズに伸びなくなります。この状態を腱鞘炎といいます。

●原因

はっきりとした原因はよく分かっていませんが、指を使う仕事をする人や更年期以降の女性に多いため、長年の指の使い過ぎ、女性ホルモンのバランスの変化などが関与しているようです。

●症状

指を伸ばそうとすると痛みがある。手のひら側の指の付け根を押すと痛い。引っかけた指を伸ばそうとするとばねが弾けるように指が急に動く(ばね指)。

このような症状があるときは腱鞘炎が考えられます。特にばね指は腱鞘炎に特徴的な症状です。どの指にも起こりますが、親指が多く、次いで中指・薬指に多くみられます。

●治療

指は安静にすることができません。ですが、指の痛みは日常生活に支障をきたすため、早く治したいものです。内服薬・外用剤(シップなど)でなかなか改善しない場合は、ステロイドという薬を直接「腱鞘」に注射する治療法も効果が期待できます。注射で効果がないときは手術(腱鞘切開)が行われます。あまり我慢せず、早めに治療を開始することが大切です。

松戸市医師会 ☎http://www.matsudo-med.or.jp/

祝 市制施行70周年 第40回松戸まつり

素人のど自慢大会地区予選会

上位者は、10月6日(日)に開催される第40回松戸まつり素人のど自慢決勝大会に出場できます。



地区	日時	申込締切	会場	申し込み・問い合わせ	
歌謡	本庁	9/15(日) 13:00から	9/6(金)	松戸商工会館	(有)東葛総合企画☎365-9960
	八柱	9/14(土) 12:00から	9/6(金)	森のホール21	(有)板橋☎388-1334 (有)リコー書店☎385-6300
	小金	9/15(日) 13:00から	9/6(金)	小金原中央商店街内特設会場	小金原中央商店街事務局☎341-4777(平日10時~16時)
	栄町	9/15(日) 13:00から	9/6(金)	古ヶ崎市民センター	寝装品専門店ミツオカ☎363-6326 ファッションハウスいしざか☎364-3443
	常盤平	9/16(祝) 12:00から	9/9(月)	常盤平市民センター	(株)シブヤ楽器☎387-1566
	馬橋	9/15(日) 13:00から	9/6(金)	馬橋市民センター	熊谷青果店☎343-6638 椿商店☎341-3208
	矢切	9/15(日) 13:00から	9/6(金)	二十世紀が丘市民センター	魚銀☎362-3673 (有)シノミヤホームテック☎368-5544
	市内全域	9/16(祝) 10:00から	9/9(月)	常盤平市民センター	(株)シブヤ楽器☎387-1566
	民謡				

対象市内の該当地区在住・在勤の人(複数地区での参加不可) 費用無料

キッズコーナー

子育てミニ講座(全2回) 要申込

9月①19日(木)②26日(木)各10時~11時30分 会場常盤平市民センター 内容①おしゃべりタイムとふれあいあそび②講座「ママのためのリフレッシュ体操」 対象妊婦および未就園児の子と保護者 定員先着20組 持ち物②ヨガマットまたはバスタオル 費用無料 ☎電話であおば子育て支援センター☎387-5456(平日8時30分~17時)へ

9月の児童福祉館・こども館・催し物

常盤平児童福祉館☎387-3320

わくわく広場(わんぱく組) 毎週水曜日10時30分~11時30分 [よちよち組] 毎週木曜日10時30分~11時 [はいはい組] 毎週金曜日(27日除く)10時30分~11時 あそぼう会 毎週火曜日16時~16時45分 内容新聞紙であそぼう 対象主に小学生 中高生の広場(TAPS) 毎週土曜日17時~19時 内容いももちを作ろう他 歌の広場7日(土)15時~15時30分 内容みんなで歌う 対象小・中学生 おはなし広場10日(土)16時~16時20分 内容ボランティアによる絵本のおよみかせ 対象幼児と保護者、小学生 卓球広場14日(土)14時~16時 内容基本を学ぼう 対象小・中学生 あそび広場21日(土)・28日(土)15時~16時 内容手作りしおり 対象主に小学生

移動児童館☎387-3320

五香市民センター3日(火)・10日(火)14時~17時 柿ノ木台公園体育館 毎週水曜日14時~16時45分 小金北市民センター 毎週木曜日14時~17時 稔台市民センター 毎週金曜日 対象乳幼児と保護者、小学生 あそぼう会各15時~17時(柿ノ木台公園体育館は16時45分) 内容ビックリカメラを作ろう他 対象小学生

根本内こども館☎315-2985

ひょうたんの会10日(火)11時15分~12時 内容手遊びとお話 対象乳幼児と保護者 わらべうたの会20日(金)11時~11時45分 内容わらべうたを楽しむ 対象乳幼児と保護者 工作くらぶ21日(土)15時~16時 内容工作を楽しむ 対象乳幼児と保護者、小学生

卓球で遊ぼう26日(木)15時30分~16時30分

対象小学生 絵本はじめのいっぽ27日(金)14時~14時40分 内容絵本のおよみかせ 対象乳幼児と保護者

野菊野こども館☎331-1144

おやこDE広場4日(火)11時~12時 内容ようこそおやこDE広場へ 対象初めて利用する乳幼児と保護者 のぎっこひろば8日(日)13時30分~15時 内容こどもの国のポスターをつくろう 対象小学生以上 中高生タイム①14日(土)②21日(土)③28日(土)各18時~19時30分 内容①フリータイム②野菊野食堂③野菊野塾 対象中学・高校生

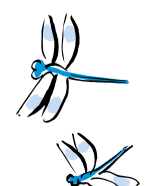



市制施行70周年記念

小金宿まつり

旧水戸街道の小金宿の町おこしとして始められた小金宿まつり。今年も、地元商店街と住民が一体となり、北小金駅前をにぎわせます。

- 8月30日(金)18時～21時 前夜祭ジャズフェスティバル
●8月31日(土)15時～21時 消防音楽隊・小金小・幸谷小による音楽パレード...

8月30日(金)～9月1日(日)
会場 JR北小金駅南口広場



8月31日(土)9月1日(日)の交通規制
16時～21時の交通規制区域
31日15時～17時の交通規制区域

今年の収穫は早め!

松戸のもぎたて梨を楽しもう!
市内観光梨園がオープン!

市内4地区の梨園で、甘くてみずみずしい梨がたわわに実っています。今年、開花が早く収穫も例年より早めです。



- 開園期間 8月中旬～10月初旬
標準価格 1kg当たり630円
入園料 無料

お得な割引クーポン券

割引クーポン券が付いた梨園のパネルレットをとうかつ中央農業協同組合の各支店・文化観光課および各支所で配布しています。

変化アサガオ展

8月16日(金)～20日(火)8時30分～10時
会場 金ヶ作育苗圃(金ヶ作247の2)

柳のように細い葉や花弁を持つなど、遺伝的変異によって一風変わった魅力を見せる変化アサガオ。その歴史は、古くは江戸時代にまでさかのぼります。



珍しいアサガオを鑑賞しよう!

期間中、90点ほどの変化アサガオを展示します。夏の風物詩ともいえるアサガオの多様な表情を、ぜひ観に来てください。

圃同育苗圃 ☎388-9207

松戸JSLブルーレイズと

松戸JSLグリーンレイズが

千葉県代表としてソフトボール全国大会に出場!

5月18・19日に行われた千葉県大会で松戸市代表チーム「松戸JSLブルーレイズ(小学6年生選抜)」が優勝、「松戸JSLグリーンレイズ(小学5年生選抜)」が準優勝という快挙を成し遂げ、8月3日(土)～6日(火)に福島県福島市十六沼公園スポーツ広場で開催された「第27回全日本小学生男子ソフトボール大会」に千葉県代表として2チーム揃って出場しました。



カルチャー & スポーツ

戸定歴史館

開館時間 9:30～17:00 (入館は16:30まで)
休館日 月曜日(祝日の場合は開館し、翌日休館)
入館料 一般150円、高校・大学生100円

21世紀の森と広場

パークセンター

講座はすべて申込制。電話でパークセンターへ(9:00～17:00)
開館時間 9:00～16:30 (8/20までは9:00～18:00)
休館日 月曜日(祝日の場合は開館し、翌日休館)

◆9/14(土) 10:00～11:30 昆虫ウォッチング(雨天時は屋内)
講師自然解説員・山口史穂氏 定員25人 費用無料

◆9/14(土) 13:30～15:00 園芸教室「親子でつくろう! 飾って楽しむプリザーブドフラワーのカップスイーツケーキ」



2個作れます!

◆9/15(日) 13:30～15:00 園芸教室「楽しくこけ玉作り～敬老の日のプレゼントにもうってつけ」

◆9/28(土) 10:00～12:00 自然観察会「木の観察をして樹名板をつけよう」

◆9/29(日) 10:00～11:30 バードウォッチング(雨天時は屋内)
講師自然解説員・直井宏氏 定員25人 費用無料

◆9/29(日) 13:30～15:00 園芸教室「楽しく家庭菜園～滋養と強壯のすすめ～ジャンボにんにくを作しましょう～」

21世紀の森と広場内

博物館

開館時間 9:30～17:00 (入館は16:30まで)
休館日 月曜日(祝・休日の場合は開館し、翌日休館)
常設展観覧料 一般300円、高校・大学生150円

民俗-誕生・結婚・葬送-
◆ミュージアムシアター
①8/31(土)まで 一億玉砕の道～日ソ終戦工作～NHKスペシャル・ドキュメント太平洋戦争第6集(59分)

②9/1(日)～29(日) 開拓者魂の証し～北海道の近代化遺産～日本の近代化遺産第8巻(45分)

◆9/7(土) 13:00～15:00 学芸員講演会④「徳川吉宗と代官小宮山昌世-小金牧の享保改革その3-」

◆9/21(土) 13:00～15:00 歴史を語る③「2011年東日本震災の後は首都圏直下の地震にご用心-明治20年の地図で判定する、松戸市の震度分布-」

◆9/6(金)～8(日) 第33回松戸市小中学校理科作品展

選) 費用無料
③8/31(土) [必着] までに、往復ハガキ(1人1枚)に、住所・氏名(ふりがな)・電話番号を記入して、「歴史を語る③」係へ

松戸駅市民ギャラリー

◆8/15(木)まで (東)フォト&川柳展
圃松尾 ☎368-6380
◆8/30(金)～9/12(木) (東)フレンドクラブ作品展

文化ホールギャラリー

開館時間 10:00～18:00
休館日 月曜日
◆8/20(火)～25(日) 第31回レンガの会淡彩・スケッチ展