

- お持ちですか? 使って便利な住基カード&子育てみらいカード..... 2
- 市職員を募集します..... 3
- 就職サポート事業「まつど合同企業説明会」... 4
- 市制施行70周年記念の年に冠を使用して一緒に盛り上げませんか..... 5

# はじめよう! 家族みんなでエコライフ



## 6月は環境月間です

地球温暖化を防止するには、電気・ガス・ガソリン等のエネルギーを使う量を減らすことが重要です。日々の暮らしの中でできることを家族で話し合い、環境に配慮した生活を始めてみましょう。

環境政策課 ☎366-7089



## 「地球にやさしい行動宣言」で、省エネグッズをもらおう!

「地球にやさしい行動宣言カード」に家庭でできる省エネルギーへの取り組みを書いて、環境政策課に提出してください。ポイントがたまると省エネグッズ等と交換できます!

※「環境家計簿(エコライフシートまつど)」 「地球にやさしい行動宣言カード」等の詳しい内容や入手方法は、市のホームページをご覧ください。直接環境政策課へお問い合わせください。

## 身の回りの「もったいない」を探して、環境家計簿をつけよう!

「環境家計簿(エコライフシートまつど)」や、子ども向け「かんきょうをチェックするノート(11日間用・4週間用)」をつけて、家庭から出る二酸化炭素の量を調べてみましょう!



## 知っていますか? 減CO2ひまわり作戦

市が推進している減CO2大作戦のひとつに「減CO2ひまわり作戦」があります。この取り組みはボランティアの皆さんの協力を得ながら、資源循環型社会の形成を目指すものです。

### 資源循環のしくみ

- 1 ひまわりの種を植え、育て、花を楽しむ
- 2 咲き終わった花を乾燥させ、種を採る
- 3 種を搾って、ひまわり油を採る



- 4 ひまわり油を料理に使う
- 5 料理で使用済みの油は捨てずに回収する
- 6 回収した油は燃料やせっけんに再利用する



### 廃食用油も大切な資源です

家庭で不要となった使用済み油(廃食用油)や賞味期限切れの油(植物油)は、市との協働事業によりNPO松戸エコマネー「アウル」の会が回収し、戸田建設(株)松戸工作所の協力によりBDF(バイオディーゼル燃料)に精製されます。BDFは無償で市に提供され、現在は市のごみ収集車(1台)の燃料に活用しています。

廃食用油の回収は二酸化炭素排出量削減への大きな力となります。皆様のご理解とご協力をお願いします。

## こどもエコクラブに参加しよう!

3歳~高校生のメンバーと、活動を支える大人がいれば誰でも参加できます!

家族や保育園・学校等、自由な形態で登録が可能です。生き物調査や緑のカーテン作り・清掃活動等、自分たちのできる身近な環境活動に取り組みをみましょう!

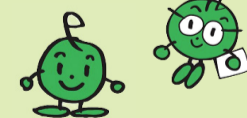

登録しよう!

登録料や年会費は無料!メンバーに登録すると、環境記録シート(エコログ)等がもらえます。また、活動を報告すると、アースレンジャー認定証がもらえます。

詳しくは、こどもエコクラブのホームページ(<http://www.j-ecoclub.jp/>)をご覧ください。



お持ち  
ですか?

# 使って便利な 住基カード&子育てみらいカード

☎市民課 ☎366-7340

## 使って便利な住基カード

住民基本台帳カード(以下「住基カード」)は、住民基本台帳ネットワークシステムサービスの一つとして、市から希望者に発行しているセキュリティーに優れたICカードです。

### ■住基カードでできること

- 写真付きカードは、公的な本人確認書類として利用できます。
- 全国のセブン-イレブン・ローソンで6時30分~23時の間(年末年始・機器メンテナンス日を除く)、住民票と印鑑登録証明書を取得できます。  
※事前に市民課または各支所でコンビニ利用手続きを行ってください。
- 印鑑登録証明書は、事前に市で印鑑登録した人のみ取得できます。
- 公的個人認証サービスの電子証明書記録用カードとして、国税の電子申告納税システム(e-Tax)等に利用できます。
- 電子証明書の申請は、市民課のみの取り扱いとなります。
- 他の市区町村でも住民票を取得できます。
- 転入・転出手続きが簡素化できます。

## ローソンでも住民票・印鑑登録証明書を 取得できるようになりました

住基カードを利用してコンビニエンスストアで住民票・印鑑登録証明書を取得できるサービスは、セブン-イレブンのみが対象でしたが、ローソンでも同様のサービスを受けることができるようになりました。なお、一部のローソンの店舗・ローソンストア100(緑の看板のローソン)では利用できないのでご注意ください。

利用を希望する人は、事前に市民課または各支所で住基カードを取得し、コンビニ交付サービスの利用手続きを行ってください。なお、既にコンビニ交付サービスの利用手続きを行っている人は、変更手続き等の必要はありません。

また、7月末までに、サークルKサンクスでも、同様の証明書発行サービスを開始する予定です。詳細については、後日広報まつど等でお知らせします。

## 子育てみらいカードで子育てを応援

子育てみらいカードは、12歳以下の子を持つ両親が取得でき、市内340を超える協賛店舗で提示すると、料金の割引や特典等が受けられる、子育てを応援する住基カードです。

なお、平成22年10月1日以降に生まれた子の両親には、無料で配布しています。

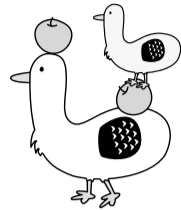

子育て応援  
マスコット  
「まつどり」

## カードの取得方法(住基カード・子育てみらいカード共通)

- 申請できる人…市内に住居登録のある人(外国籍の人は、7月8日(月)から発行できるようになります)
- 申請窓口…市民課または各支所
- 申請に必要なもの…①運転免許証および健康保険証等本人確認できる物を2点②写真付きカードの場合は、写真1枚(縦4.5cm×横3.5cm。正面・無帽・無背景で、6カ月以内に撮影したもの。カラー・白黒いずれも可)  
※本人確認書類として、官公署が発行する写真付き証明書(運転免許証、パスポート等)を持参の場合に限り、即日発行できます。

## カードの種類・手数料等

- (住基カード・子育てみらいカード共通)
- 種類…写真付きと写真なしの2種類ずつ
- 有効期間…10年
- 交付手数料…各500円(平成22年10月1日以降に生まれた子の両親への子育てみらいカードの発行と、既に住基カードをお持ちで、子育てみらいカードに変更する場合は無料)



# 65歳以上の人に介護保険料納入通知書を6月中旬に発送します

☎介護保険課 ☎366-7370

介護保険料を普通徴収(納付書または口座振替)でお支払いの人を対象に、納入通知書を6月中旬に送付します。

65歳以上の人(第1号被保険者)の介護保険料は、被保険者本人の前年の合計所得と、4月1日現在の世帯構成員の市民税課税状況を基に決定します(4月2日以降に松戸市に転入した人や新たに65歳に到達した人は、それぞれ転入日・到達日現在の世帯構成員により決定)。

納入通知書が届いたら、松戸市指定金融機関・ゆう

ちょ銀行および郵便局(関東1都6県と山梨県内)・コンビニエンスストア・市役所・各支所の窓口で納付期限までにお支払いください。

特別徴収(年金天引き)でお支払いの人と8月または10月に特別徴収に変更となる人には、介護保険料額決定通知書兼特別徴収開始通知書を7月に送付する予定です。

介護保険料は介護保険事業を運営するための大切な財源です。介護が必要になっても安心して暮らせるように、必ずお支払いください。

## 介護保険料減免制度があります

保険料が2段階・特例3段階・3段階(送付する納入通知書に記載)に該当し、世帯の前年中の収入が生活保護基準の1.2倍以内の、市民税が非課税世帯の人が対象で、資産状況も考慮します。減免には申請が必要ですので、お問い合わせください。

市等からのお知らせ

■**無料講演会「防災は地域のつながりから」** 6月22日(土)10時40分~12時10分  
会場 流通経済大学新松戸キャンパス 講師 同大学社会学部教授・大橋純一氏 定員先着100人  
☎電話で馬橋西地区社会福祉協議会 ☎342・9692へ

■**朗読をきくかい** 6月12日(水)10時~11時30分  
会場 ふれあい22 内容 松戸朗読奉仕会会員による短編・エッセイ等の朗読 対象 障害者手帳を持っている人等 費用 無料  
☎電話で馬橋西地区社会福祉協議会 ☎342・9692へ

■**再生自転車販売** 6月8日(土)9時~12時(8時30分から整理券配布) 会場 シニア交流センター1 販売台数約25台(売り切れ次第終了) 価格5千~1万2千円(防犯登録付き)  
☎電話で松戸市シルバー人材センター ☎330・5005

■**松戸市美術展覧会** 6月11日(火)~23日(日)10時~18時(最終日は、文化ホール16時、アトスポットまつど17時まで) 会場 文化ホール(月曜日休館)、アトスポットまつど(伊勢丹松戸店新館9階) 費用 無料  
☎電話で市民館 ☎368・1214

■**平成25年度千葉県介護支援専門員実務研修受講試験の実施** 10月13日(日)10時~12時 受験資格 医療・保健・福祉分野の有資格者で一定期間以上の実務経験のある人 申込書配布期間 6月3日(月)~7月10日(水)  
☎電話で各支所 ☎366-7340

■**7月10日(水)「消印有効」** までに、各市町村介護保険担当課、県社会福祉協議会等で配布する所定の申込用紙を簡易書留で、〒260-8508千葉市中央区千葉港4の3 千葉県社会福祉協議会介護支援専門員養成班(☎043・204・1610)へ

■**庭からみよう! 戸定邸** 6月11日(火)9時30分~16時30分  
☎電話で馬橋西地区社会福祉協議会 ☎342・9692へ

■**働きたい女性のおしゃべりタイム** 6月11日(火)10時15分~11時15分  
会場 ゆうまつど 内容 働くことに向けたヒントを探す(個別相談あり) 定員先着10人 費用 無料  
☎電話で男女共同参画課 ☎364・8778へ

■**6月2日(日)~8日(土)は危険物安全週間** 「あなたこそ 無事故を担う司令塔」の標語のもと、危険物取り扱い方法の理解促進や、危険物施設の保安体制強化に努めます。  
☎電話で消防局予防課 ☎363・1114

■**暴力団に関わる相談** 6月26日(水)10時~16時 会場 葛飾地域振興事務所(松戸駅下車) 葛飾区民会館  
☎電話で葛飾区民会館 ☎043・254・8930

■**協働 GET YOUR DREAM 「自分の夢をつかもう!!!」** 6月29日(土)13時~16時30分  
会場 労働会館 内容 ささまざまな職業の大人と語り、将来の夢をみんなで作るワークショップ 講師 デザイナー・ツアーコンダクター・農家・音楽療法士・英語教室講師  
☎電話でNPO子ども環境を守る会 ☎344・0544へ

■**ひたたくり防止自転車かごカバーを配布します** カバーを取り付ける自転車でご来場ください(その場で取り付け、1人1個)。移動交番車で警察への手続きや相談等もできます。  
6月14日(金)10時~10時30分(雨天中止) 会場 寺沢公園(三矢小台3の20) 定員先着100人  
☎電話で市民安全課 ☎366・7285

協働は協働事業です



## 国民健康保険料の納入通知書を 6月中旬に発送します

国民健康保険課  
☎366-7353

国民健康保険は、被保険者の高齢化や高度医療化に伴い、年々医療費の支出が増大しているため、保険料負担が大きくなっています。そこで、一般会計からの繰入金により保険料の抑制に努めている状況です。国民健康保険事業が安定的に運営できるよう、保険料の納付に、ご理解とご協力をお願いします。

### 平成25年度の保険料の内訳(平成24年度と料率等の変更はありません)

#### 医療分

①所得割額	7.52%
②均等割額	1人につき19,500円
③平等割額	1世帯につき18,000円
限度額(賦課の上限額)	510,000円

※所得割額=(総所得金額等-基礎控除額33万円)×7.52%

#### 後期支援分

①所得割額	2.24%
②均等割額	1人につき6,000円
限度額(賦課の上限額)	140,000円

※所得割額=(総所得金額等-基礎控除額33万円)×2.24%

#### 介護分

①所得割額	1.61%
②均等割額	1人につき12,900円
限度額(賦課の上限額)	120,000円

※所得割額=(総所得金額等-基礎控除額33万円)×1.61%  
②の合計額が年間の保険料ですが、40~64歳の人は、介護分①②も合わせた金額となります。

### 国民健康保険料の納付方法について

国民健康保険料の納付には、次の方法があります。

#### 口座振替

ご指定の口座から引き落としとなります。

#### 口座振替手続きの方法

●市内に本支店のある金融機関・ゆうちょ銀行および郵便局で取り扱います。●市内金融機関・ゆうちょ銀行および郵便局に備え付けの口座振替依頼書に必要事項を記入して、申し込んでください。●銀行届出印・預金通帳・保険料の納付書を持参してください。

#### 自主納付

金融機関・ATM・ゆうちょ銀行および郵便局・コンビニエンスストア・市役所・各支所で納付することができます。

#### 特別徴収(年金からの天引き)

国民健康保険の加入者が65~74歳のみで構成される世帯で、年金の年額が18万円以上の受給者で、かつ国民健康保険料と介護保険料の合算額が、年金額の2分の1を超えない世帯が対象となります。※口座振替依頼書を金融機関に提出することにより、口座振替に変更することもできます。

### 後期高齢者医療制度に伴う経過措置についての制度が変更されます

これまで、国民健康保険から後期高齢者医療制度に移行することにより、国民健康保険の被保険者が1人となる世帯の平等割額が5年間半額となっていました。平成25年度から5年経過後の3年間についても平等割額が4分の1減免となります。

※平成25年度後期高齢者医療保険料納入通知書の発送については、7月中旬を予定しています。

## 市職員を募集します

☎人事課☎366-7306

受験案内書配布期間6月10日(月)まで、市のホームページまたは直接人事課(土・日曜日を除く)で配布 申込方法6月10日(月)〔消印有効〕までに郵送で 試験日等7月7日(日)流通経済大学新松戸キャンパス他 受験資格①昭和58年4月2日以降に生まれた人 ②身体障害者福祉法第15条に定める身体障害者手帳の交付を受けている人で、次の要件を全て満たす人 ●昭和48年4月2日以降に生まれた人 ●自力により通勤ができ、かつ介護者なしに職務の遂行ができる人 ●通常の勤務時間(原則として週38時間45分、1日7時間45分)に勤務することができる人 ●活字印刷文による出題に対応できる人 ③昭和60年4月2日以降に生まれた人 ④昭和62年4月2日以降に生まれた人

試験区分	募集人数	受験資格	その他の受験資格
行政職 上級	自己推薦採用(事務職)	5人程度	① 大学を卒業または平成25年度卒業見込みで、スポーツ・文化芸術・学術の分野において顕著な実績・成果を収めた人、学業・研究等において特に成績優秀な人 ② 大学を卒業または平成25年度卒業見込みの人 ※土木・建築・電気・機械はそれぞれの専門の課程を修了(見込み)していること
	事務職	20人程度	
	土木	若干名	
	建築	若干名	
	電気	若干名	
行政職 初級	身体障害者(事務職)	10人程度	② 大学を卒業または平成25年度卒業見込みの人 短期大学、高等専門学校もしくは高等学校を卒業または平成25年度卒業見込みの人 ③ 短期大学、高等専門学校④ 高等学校を卒業または平成25年度卒業見込みで、スポーツ・文化芸術・学術の分野において顕著な実績・成果を収めた人、学業・研究等において特に成績優秀な人
	自己推薦採用(事務職)	若干名	
	保育士	5人程度	
行政職 初級	社会福祉士	若干名	③ 保育士登録を受けている人または平成26年3月末までに登録を受ける見込みの人
	保健師	若干名	
行政職 初級	保健師	若干名	① それぞれの資格を有する人または平成26年3月末までに取得見込みの人

※詳細は受験案内書でご確認ください。

※民間企業等職務経験者、行政職初級事務職および消防職等の採用試験については、8月1日(日)に広報まつどおよび市のホームページにて詳細をお知らせします。

## 専門的知識を持つ非常勤職員を募集します

職種	行政アドバイザー	財務事務員	産業振興アドバイザー
人数	1人	1人	2人
主な業務内容	●業務遂行上生じた案件に係る法律相談に対する指導・助言 ●職員が対応する訴訟案件等の資料の整理、確認および作成支援 ●職員の法務研修 ●その他法務担当職員の支援	●公会計の財務書類の作成・分析 ●金融政策などの調査分析 ●その他助言および指導	●企業誘致に向けたPR・情報収集および誘致交渉 ●産業振興施策の調査および情報の発信
応募資格	弁護士として、直近7年間に訴訟活動に関する実務経験があること	●公会計の財務書類を作成し分析できること ●金融政策などを調査分析し、経済動向を判断できること ●経済動向から適切な財政運営を助言指導できること	●企業誘致に関する業務や調査の経験または知見を有すること ●産業振興施策に知見を有すること
勤務日数	月16日	月16日	月15日
勤務時間	9時~16時	9時~16時	9時~17時
選考方法	書類選考の上、面接選考を実施します		
問い合わせ先	行政経営課☎366-7311	財政課☎366-7076	商工振興課☎711-6377

※給料は月額200,000円~217,500円(勤務時間により異なります)。

※昇給・賞与・退職金の支給はありません。交通費は別途支給します。

採用予定日8月1日 応募方法6月14日(金)〔消印有効〕までに、履歴書(写真貼付)および職務経歴書を郵送で〒271-8588松戸市役所〔上記各問い合わせ先〕へ

### 市立保育所臨時職員を募集

勤務時間月々土曜日6時45分~19時15分(土曜日は17時15分まで)の間で、有資格者は6時間以上、無資格者は朝晩2回の4~6時間勤務 勤務場所市内公立保育所 対象65歳未満 時給無資格910円、有資格1070円 園保育課☎366-7351

### 「健康づくり絵画」を募集

テーマ健康づくりに関すること(食事・運動・休養・喫煙・飲酒等) 対象県内在住・在学の小学生以下 応募規定①未発表の個人作品②四ツ切画用紙を縦長に使用(文字使用不可)③作品の裏面に、学校名・学年・氏名(ふりがな)を記入 9月6日(金)〔必着〕までに、直接または郵送で〒263-0016千葉県稲毛区天台6の4の3 千葉県国民健康保険団体連合会事業課保健事業係(☎043-254-7355)へ

### 千葉盲学校①オープンスクール②サマースクール

①6月29日(土)9時10分から②7月30日(火)~31日(水)9時30分から 会場県立千葉盲学校(四街道市) 内容①授業参観・ミニ集会②体験授業・視覚障害理解講座他 費用無料 ①6月21日(金)②7月8日(月)〔各必着〕までに、FAXまたはEメールで同校☎043-424-4592、✉chiba-sh@chiba-c.ed.jp(☎043-422-0231)へ

### シティ・ミニコンサート

6月19日(水)12時15分~12時45分 会場市役所議会議棟地下1階玄関ホール 曲目チェロソナタ第二番より第一楽章(ブラームス)他 演奏者小林幸太郎氏(チェロ)・石井楓子氏(ピアノ) 園公民館☎368-1214

### ホテル観賞会

6月7日(金)・8日(土)19時30分~20時30分(雨天中止) 会場21世紀の森と広場(中央口集合) ※駐車場の東駐車場をご利用ください。 園パークセンター☎345-8900

### 広報まつど平成24年12月1日号に掲載した「松戸市人事行政の運営等の公表」に一部追加

詳細は市のホームページまたは直接お問い合わせください。 園人事課給与班☎366-7306

### 住宅リフォーム相談と市民講座

6月15日(土)①10時~16時(13時を除く)②13時~14時 会場松戸市民センター 内容①住宅リフォーム相談②市民講座(リフォーム・バリアフリー等のポイント) 費用無料 園松戸住宅リフォーム相談員協議会☎361-9545

### 東松戸ゆいの花公園の講座①スネールフラワーで作る緑のカーテン②ラベンダーズティックを作ろう!

①6月27日(木)10時~11時30分②7月2日(火)10時~11時、11時~12時 会場同公園マグノリアハウス 講師①千葉大学環境健康フェイワード科学センター・後関早苗氏②松戸ハープボランティア 定員各先着12人 費用①千円②各300円 園電話で同公園管理センター☎384-4187へ

### 教科書展示会

6月14日(金)~7月3日(水)の平日9時~17時 会場松戸教科書センター(東葛飾合同庁舎内) 園県教育庁東葛飾教育事務所☎361-4103

### まつど国際文化大使(日本人・外国人)を募集

対象①外国人②今後1年以上日本に滞在する予定で在留資格があり、ある程度日本語ができる人③日本人④過去5年以内に海外滞在経験が1年以上あり、その国の文化または日本文化を紹介できる人 任期9月から1年間 選考方法書類および面接 申込期限6月28日(金) 詳細はお問い合わせを。 園公益財団法人松戸市国際交流協会☎366-7310



公民館・流通経済大学連携 市民大学講座

地域経済・地域金融の視点から読み解く、  
震災と日本経済 [全4回] 要申込 公民館 ☎368-1214

日程	内容	講師
6/15(土)	震災と地域産業 (地域産業連関の視点から)	同大学経済学部 准教授・居城琢氏
6/29(土)	日本における地域経済の近年の動向	
7/20(土)	近年における地域金融の動向と新たな問題点	同大学経済学部 准教授・長瀬毅氏
7/27(土)	震災と地域金融 (地域金融機関と地域・企業再生ファンド)	

時間各10時30分～12時 会場流通経済大学新松戸キャンパス 対象市内在住・在勤・在学の人 定員60人 費用無料  
 6月7日(金) [必着] までに、往復ハガキに講座名・郵便番号・住所・氏名(ふりがな)・年齢・電話番号・返信用宛名を記入して、〒271-0094松戸市上矢切299の1総合福祉会館内 公民館 (☎368-1214) へ  
 ※往復ハガキ1枚につき1講座(本人のみ)の申し込み。連名での応募はできません。 ※応募多数の場合は抽選。定員に満たない場合は、6月8日(土)から電話で受け付け。 ※駐車場・駐輪場はありません。電車・バス等公共交通機関をご利用ください。



生涯学習  
マスコット  
「マナビ」

就職したい若者集まれ!  
就職サポート事業  
「まつど合同企業説明会」

無料

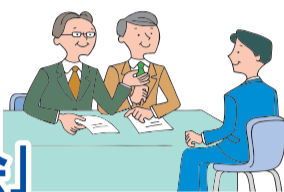

採用予定の地元企業20社から直接話が聞ける「まつど合同企業説明会」を開催します。地元企業の魅力を知り、就職に結び付けましょう!  
 電話で同事業運営事務局(株)学情 ☎03-3568-3271 へ  
 商工振興課 ☎711-6377

事前開催 就活応援セミナー 会場ゆうまつど 定員各先着30人  
 6月15日(土)14時～15時30分  
 現在の採用市場の状況、就活で大事なポイント、合同説明会でのポイント等  
 6月16日(日)14時～15時30分  
 自己分析・自分を表現する方法、身だしなみ等

要申込

まつど合同企業説明会

6月22日(土)13時30分～16時30分  
 会場松戸商工会議所(松戸駅下車) 対象2014年新卒および既卒3年以内の求職者 ※当日参加も可。事前に申し込みした人は業界研究に役立つ冊子が会場でもらえます。

当日開催 就活応援セミナー ※各回同じ内容です。  
 説明会当日の13時・14時・15時から(各回30分程度)  
 企業ブースのまわり方、質問の仕方、基本マナー等

終了後開催 就活応援セミナー 会場勤労会館 定員先着30人  
 6月24日(月)14時～15時30分  
 面接対策講座、面接ステップごとの重要ポイント等

要申込

松戸景観

景観表彰の候補を募集します!

要申込

市では景観づくりを進めるため、景観条例を施行した平成23年から景観表彰を実施しています。

身近にあるすてきな、特に最近建築された建物や、景観づくりに取り組んでいる活動を紹介してください。表彰は、皆さんから応募・推薦されたものが対象です。松戸市景観審議会等で選考・審査を行い、平成26年2月1日(土)に市民劇場で開催予定の景観フォーラムで表彰します。

募集対象①本市の景観形成に寄与している市内の建築物・工作物②市内で行われている景観づくりに関係する活動(美化活動・花壇づくり・まちづくり活動など) 表彰対象①建築物・工作物の所有者、設計者等②活動する個人または団体 ※表彰には、対象者等の公表に関する同意が必要です。

9月6日(金) [必着] までに、所定の推薦(応募)調書を直接または郵送で〒271-8588松戸市役所 都市計画課 (☎366-7372) へ



※推薦(応募)調書は、都市計画課で配布している他、市のホームページからもダウンロードできます。

平成24年度松戸景観賞受賞

特別養護老人ホーム「なでしこ」

市制施行70周年記念

男女共同参画週間記念講演会 要申込

女(ひと)と男(ひと)のよりよい関係

6月29日(土)14時から 会場市民劇場



山本コウタローさん

女性も男性も対等な立場で、家庭・地域・就労など、あらゆる分野で生き生きと暮らせる社会づくりを目指し、今後の生き方をどう考えるかについて、フォーク歌手で白鷗大学教授の山本コウタローさんがお話とミニライブを行います。

費用無料 ※一時保育あり(要予約、1歳10カ月以上、先着15人、おやつ代等200円)。 ※手話通訳・要約筆記あり。

電話またはFAXで男女共同参画課 ☎364-8778、FAX 364-7888 へ

起業セミナー

地元で夢を叶える 起業と販売促進のノウハウ 要申込

日時	内容	講師
6/29(土)	10:30～12:00 自身の強みでお客さまを集める! ～全体戦略と販売戦略の立案～	中小企業診断士・ 稲垣桃子氏
	13:00～14:30 コミュニケーション力でリピーターを確保! ～営業スキルの向上～	中小企業診断士・ 野村忠史氏
	14:40～16:10 インターネットで自社を知らしめるには!? ～Web活用・ネットビジネス～	中小企業診断士・ 石井孝昌氏
終了後	個別相談(希望者のみ・1人15分程度)	

会場勤労会館 定員30人(抽選) 費用無料  
 6月14日(金) [必着] までに、EメールまたはFAXにセミナー名・住所・氏名(ふりがな)・年代・電話番号・起業を考えている、または営んでいる業種名・個別相談希望の有無・FAXの場合は返信用FAX番号を記入して、商工振興課 ☎mcsyoukou@city.matsudo.chiba.jp、FAX 366-1550 (☎711-6377) へ



稲垣桃子氏

市等からのお知らせ

■未来への決断 勇壮なる千葉の創造「笑顔でつながろう!」未来への架け橋  
 6月8日(土)10時～16時(雨天決行) 会場市民会館、松戸駅東・西口デッキ 内容徳育フォーラム、復興物産展、千葉の名産市他  
 公益社団法人日本青年会議所関東地区千葉ブロック協議会プロック大会委員会 ☎090-4940-6109

■教育委員会会議

6月20日(木)14時から 会場京葉ガスF松戸ビル5階会議室 ※傍聴受付は開会10分前まで。  
 教育企画課 ☎366-7455

■松戸市水道事業運営審議会

6月4日(火)14時から 会場市役所新館7階大会議室 ※傍聴の希望は、当日13時30分から会場前で受け付け(先着10人)。  
 水道部総務課 ☎341-0430

■星空観望会

6月15日(土)18時30分～20時30分 会場市民会館プラネタリウム室 (NAOKOSPACELANETARIUM) 内容星空案内と天体望遠鏡での観望(雨天曇天の場合はプラネタリウムのみ) 定員先着80人(要予約、子どもは保護者同伴) 費用無料  
 電話で同館 ☎368-1237 へ

■朗読と食で味わう池波正太郎の世界(剣客商売)

6月30日(日)10時30分・13時から 会場松雲亭 定員各先着20人 費用各2千円  
 電話で松戸市観光協会(松戸探検隊ひみつ堂) ☎727-7825 へ

■まつど夜まち探検

6月14日(金)16時市民劇場前集合 17時ごろ解散 内容夜の松戸の知らないお店をまち旅コンシェルジュがご紹介 定員先着20人 費用500円  
 電話で松戸市観光協会(松戸探検隊ひみつ堂) ☎727-7825 へ

■埋蔵文化財発掘調査員(臨時職員)を募集

雇用期間7月ごろから6カ月間(年度末まで更新可) 勤務時間毎月金曜日の8時45分～16時15分(休憩60分) 業務内容①発掘調査進行、発掘作業指導および作業員の管理他 発掘調査地千駄堀字大六天(大六天遺跡) 他 採用条件大学(考古学専攻)を卒業または同等の知識・技術を持ち、発掘調査の経験がある人 募集人員若干名 賃金月額1万円(交通費別途支給) 選考方法書類審査、個別面接 面接日6月19日(水)21日(金)のいずれか  
 6月10日(月) [必着] までに、発掘調査履歴・整理作業履歴・履歴書・返信用封筒(長3、80円切手貼付)を直接または郵送で〒271-8588松戸市役所 社会教育課文化財班(☎366-7462) へ

■埋蔵文化財発掘作業員(臨時職員)登録者を募集

雇用期間7月ごろから約1カ月程度および10月ごろから平成26年3月末まで(更新あり) 勤務時間原則週3日以上、月14日以内の9時～16時 業務内容発掘調査作業 発掘作業地千駄堀字大六天(大六天遺跡) 他 登録条件発掘調査に必要な業務を行うことができる人 賃金月額5600円(交通費含む) 業務内容説明会6月12日(水)14時～15時30分に、松戸市役所別館地下1階研修室で(予約不要) ※登録の有効期限は平成26年3月31日(有効期限を過ぎた書類は返却しません)。  
 6月21日(金) [必着] までに、所定の書類(市のホームページからダウンロード可)を郵送で〒271-8588松戸市役所 社会教育課文化財班(☎366-7462) へ

■うたのおもちゃばこ

6月6日(木)11時～11時30分 会場ふれあい22 内容歌・日向野のりえ氏、ピアノ・徳川真弓氏による童謡コンサート 費用無料  
 電話 ☎383-0022



# 市制施行70周年記念の年に冠を使用して一緒に盛り上げませんか **要申込** 圖秘書課☎366-7303

市内を中心に活動する団体や事業所・企業の皆さんが実施する事業を対象に、70周年記念の冠(呼称)をお貸しします。市内各所で皆さんと一緒に祝いましょう。

**冠(呼称)名称** ●祝 松戸市制施行70周年 ●松戸市制施行70周年記念

**対象事業**①従来から実施している事業(お祭りや大会・イベント等)や市制施行70周年の記念事業として新たに実施する事業②平成26年3月31日までに実施される事業  
 圖平成26年2月28日(金)までに、市のホームページからダウンロードした届出書を直接または郵送・Eメール・FAXで〒271-8588松戸市役所 秘書課(☎366-7303、FAX366-1177、✉mchisho@city.matsudo.chiba.jp)へ  
 ※電話でもお申し込みできます(平日8時30分~17時)。



やさシティ、まつど。

楽しく、おしゃれて元気な街。  
 全ての人を柔らかく包み込む  
 優しい都市、優しい人々。  
 ここで始まる新しい暮らし  
 やさシティ、まつど。

## 市制施行70周年記念 ログマーク・スローガン・ ステートメントをご活用ください

市のログマーク等は、視覚的コミュニケーションマークとして、本市のイメージを広く発信する目的を持つものであり、市においても幅広く使用していますが、市民の皆さんも松戸のPRのために、積極的かつ自由にご活用ください。ログマーク等は市のホームページからダウンロードできます。

### ログマーク等の使用について

ログマーク等は市民の皆さんも自由に使用(届け出・申請等は不要)できますが、次の場合は使用できません。

- 本市の信用や品位を損なうような使用をする場合
  - 自己の商標や意匠にするなど、独占的に使用する場合
  - その他、著しく不相当と認められる場合
- 圖広報広聴課☎366-7320

## すぐやる課から **ハチ情報**

圖すぐやる課☎366-7302



本来人間にとって益虫であるハチは、環境の変化に適応したことで市街地などの樹木・家の軒下・雨戸の戸袋・床下・屋根裏などに営巣した巣を守るために人を刺すことから害虫と呼ばれはじめました。

通常はこちらから手を出さなければ、めったに攻撃はしてきませんが、種類によっては危険が生じるため駆除しなければならないことがあります。ハチの特徴を知り、それぞれの種類に合わせた対処をしましょう。

### ●ミツバチ

女王バチを中心に、大群で飛び回ることがあります。樹木・電柱等に大群で群がる(分蜂)ことがありますが、危険性が少なく数日どころかに飛び去るため、少し様子を見てください。

### ●アシナガバチ

体は細長く、長い足をダラリと垂らして飛んでいます。巣は、円すい形や平たい丸形で、六角形のハチの巣の穴がいくつも見えます。

性格は穏やかで、夜や寒い日はあまり飛ばないので、巣が小さいうちは市販の殺虫剤で駆除できます。

### ●スズメバチ

体が大きく、直線的な飛び方をします。巣(しま模様で徐々に大きくなる)に近寄ると攻撃してきますので、十分に注意してください。

※ハチに刺されてしまったら、慌てずにごく毒を絞り出して、水で傷口をよく洗い、冷やしてください。その後、必ず皮膚科に行くことをお勧めします。

※玄関の軒下など、日常生活に支障がある場所に巣ができた場合はご連絡ください。

## 6月は **動物の正しい飼い方推進月間** です

動物を飼うときは、次の点に注意しましょう

- 飼う前に、責任を持って最後まで飼えるかどうか、よく考えましょう。
- ペットショップ等で動物を選ぶときは、世話の方法やかかりやすい病気、その動物の習性や特徴などを確認しましょう。
- 動物に起因する感染症を予防するための注意を払いましょう。また、過剰な触れ合いは控え、動物に触ったら必ず手を洗いましょう。
- 飼い主が分かるよう、迷子札やマイクロチップを付けましょう。特に飼い犬は、首輪等に登録鑑札と狂犬病予防注射済票を付けることが、狂犬病予防法で義務付けられています。
- 犬の放し飼いは禁止されています。
- 猫は屋内で飼いましょう。
- ふん尿は、飼い主が責任を持って処理しましょう。
- 適正に飼うことができない子犬・子猫を増やさないために、不妊去勢措置をしましょう。
- どうしても飼えなくなった場合は、新しい飼い主を探してください。飼い主が見つからない場合でも、絶対に動物を捨てずに、事前に保健所・動物愛護センターに相談してください。

※愛護動物を捨てた場合50万円以下の罰金が科せられ、殺傷すると最大で1年の懲役または100万円以下の罰金が科せられます。

※動物は「命あるもの」です。人と動物との共生に配慮して接しましょう。

※千葉県動物愛護センター東葛飾支所では、動物愛護・動物由来感染症等について、学校の授業や地元の勉強会等に無料で講師を派遣します。また、「犬の正しい飼い方・しつけ教室」を定期的に開催しています。

圖松戸健康福祉センター(保健所)☎361-2139、千葉県動物愛護センター東葛飾支所☎04-7191-0050

## 児童手当6月期分を支給します

児童手当6月期分(2~5月分)を6月10日(月)に指定口座へ振り込みますので、ご確認ください。なお、金融機関により振り込み時間が異なることがありますのでご了承ください。

**対象**①平成24年度現況届を提出し、引き続き受給資格があると認められた人②転入・出生等により松戸市で児童手当の認定を受けた人 **児童1人当たりの支給月額**3歳未満=15,000円、3歳以上小学校修了前の第1子・第2子=10,000円、第3子以降=15,000円、中学生(一律)=10,000円

※受給者の前年所得額が所得制限限度額以上である場合、児童の年齢に関わらず児童1人当たり月額5,000円となります。

### 児童手当の継続受給には、 6月に現況届の提出が必要です

現況届の提出が無いと、6月分以降の手当が受けられなくなりますのでご注意ください。 ※対象の人には6月上旬までに現況届を送付します。 ※平成25年1月2日以降に松戸市へ転入した人は現況届の提出時に、1月1日時点で居住していた市区町村発行の平成25年度所得証明書が必要になります。

**受付期間**6月3日(月)~28日(金)

**提出方法**郵送または直接子育て支援課・各支所の窓口へ  
 圖子育て支援課児童給付担当室☎366-3127



### 小さい子のおはなし会 **要申込**

6月4日(火)・6日(木)・11日(火)・13日(木)・14日(金)・18日(火)・21日(金)各10時30分~11時、14時30分~15時 **会場**子ども読書推進センター **対象**0~3歳程度の子と保護者 **定員**各先着10組 **費用**無料  
 圖電話で同センター☎331-0077へ

### 市民センターおはなし会

日程	会場	日程	会場
6/6(木)	新松戸市民センター	6/19(水)	常盤平市民センター
6/7(金)	松飛台市民センター	6/21(金)	六実市民センター
6/11(火)	古ヶ崎市民センター	6/25(火)	馬橋東市民センター
6/13(木)	八ヶ崎市民センター	6/26(水)	八柱市民センター
6/18(火)	馬橋市民センター	6/27(木)	和名ヶ谷スポーツセンター

**時間**各15時~15時30分 **定員**各先着30人 **費用**無料  
 圖子ども読書推進センター☎331-0077

### 子育てミニ講座(全2回) **要申込**

6月①20日(木)②27日(木)各10時~11時30分 **会場**新松戸市民センター **内容**①おしゃべりタイムとふれあいあそび②講座「ママのためのリフレッシュ体操」 **対象**妊婦および未就園児の子と保護者 **定員**先着20組 **持ち物**②ヨガマットまたはバスタオル **費用**無料  
 圖電話でおおば子育て支援センター☎387-5456(平日8時30分~17時)へ

### 協働事業 **パパと楽しく遊ぼう!** **(イクメン講座プラス) 要申込**

6月22日(土)10時~11時30分 **会場**ゆうまつど **内容**父と子が木の積み木(カプラ)で遊びながら、父親同士のコミュニケーションをはかる **対象**市内の未就学児の子と父親(母親も可) **定員**先着20組 **費用**無料  
 圖電話でNPO子育て支援ぽこら☎090-2907-8552(火・木・土曜日9時30分~16時30分)へ

### 絵本はじめのいっっぱ ~乳幼児のための読み聞かせサポート~

日時	会場 (各会場とも駐車場はありません)
6/11(火)10:00~10:30	河原塚第一町会公民館(集会所)
6/18(火) 9:30~10:00	チェリッシュ・サポート・システム(野菊野保育園内)
6/21(金)10:30~11:00	CMS子育て支援センター(六高台保育園内)
6/26(水)10:30~11:00	青少年会館
6/27(木)10:30~11:00	矢切公民館
6/28(金)10:30~11:00	常盤平児童福祉館
6/28(金)14:00~14:30	根木内こども館(晴香園内)

**対象**0~3歳程度の子と保護者 **費用**無料  
 圖子ども読書推進センター☎331-0077





# 健康ファイル

## がん患者・家族 サポートプログラム 「がん患者の家族はどうしたらいいか」

6月28日(金)14時30分～15時30分 会場 がん患者・家族総合支援センター(つくばエクスプレス柏の葉キャンパス駅下車) 内容 患者さんとのコミュニケーションに関する講義、参加者同士の歓談 定員 先着30人 費用 無料  
 6月26日(水)までに、電話で同センター ☎04-7137-0800(平日10時～17時)へ

## 愛の献血

6月13日(木)9時30分～11時30分、12時45分～16時 会場 マブチクラブ(新京成成くぬぎ山駅下車) 持ち物 保険証・運転免許証等 本人確認できる物 ※松戸献血ルームPure(☎703-1006)では随時受け付けています。  
 健康推進課 ☎366-7487



## いきいき百歳体操 ～つづけて目指す元気な100歳～

6月13日(木)10時～11時30分 会場 小金市民センター 講師 理学療法士・北村直也氏 対象 65歳以上 定員 先着30人 費用 無料  
 電話で小金地区在宅介護支援センター ☎341-6711へ

## 県内の医療機関で定期予防接種を受けることができます

市内の医療機関で予防接種を受けられない場合、県内で定期予防接種相互乗り入れ制度に参加している他市町村医療機関でも、定期予防接種を受けることができます。  
**対象** 市内に住居登録があり、市外(千葉県内)にかかりつけ医がいる人、やむを得ない事情により市内で予防接種を受けることができない人  
**対象予防接種** Hib感染症、小児の肺炎球菌感染症、DPT、DPT-IPV(4種混合)、DT、不活化ポリオ、MR(麻しん風しん混合)、麻しん、風しん、日本脳炎、BCG、ヒトパピローマウイルス感染症(子宮頸がん)、インフルエンザ  
 ※インフルエンザ予防接種は10月からの実施。  
 健康推進課予防衛生班 ☎366-7484

## 歯と口の健康週間 ～年に一度は歯の健康チェック～

6月8日(土)13時30分～14時30分 会場 中央保健福祉センター 定員 各先着⑦10人⑧20人⑨⑩各40人 費用 無料



内容	
① 歯科健診・相談	歯科医師による口腔内診査と相談
② 歯周病チェック	唾液を採るだけで分かる検査
③ 息さわやかブラッシング	効果的な歯みがき方法とデンタルフロス・歯間ブラシの正しい使い方
④ スマイルエクササイズ	顔のエクササイズで素敵な笑顔をつくろう
⑤ ウェルカム・ガム噛む	噛めばわかる、あなたの噛む力
⑥ 強い歯になろう	フッ素入りの水でうがいをしてみよう
⑦ 矯正相談	歯並び、かみ合わせの相談
⑧ 歯科医師と話そう	入れ歯についての疑問に歯科医師がお答えします
⑨ 口臭チェック	機械を使って息を数値でチェック
⑩ 細菌チェック	口の中の細菌を顕微鏡で見る

※申し込みはいずれか1つです。  
 ①～⑥直接会場 ⑦～⑩電話で同センター ☎366-7489へ

## 食生活改善推進員は、あなたの健康づくりを応援します!

平成25年度から2年間の任期で活動する食生活改善推進員に委嘱状が交付されました。

推進員は「私たちの健康は私たちの手で」をモットーに、市の食育を推進する担い手として、食を通じた健康づくりの輪が広がることを目指します。



講習会でバランスのよいメニューを紹介しています

**活動内容** ①栄養や食生活について定例会で学習し、献立やバランスのとれた食事をとるコツ等を家族・友人・近所の人などに普及 ②健康推進課が開催する教室等に協力 ③「簡単で美味しいバランスのよいメニュー」等の料理講習会を開催  
 ※レシピは市のホームページで公開中です。  
 健康推進課 ☎366-7489

## 食で育む松戸の未来! 6月は「食育月間」

毎年6月は「食育月間」、毎月19日は「食育の日」です。市民の皆さんが「食の大切さと郷土の素晴らしさを知り、生涯を通じて健やかに生きる」ことができるよう、市では食育を推進しています。



食育シンボルキャラクター「ぼくちゃん」

**パネル展示・レシピ提供を行います**  
 6月10日(月)～14日(金)8時30分～17時(最終日は16時まで) 会場 市役所1階本館新館連絡通路  
 健康福祉政策課 ☎704-0055

## 「救急時情報用紙」を高齢者に配布します

救急時に救急隊員などが自宅へ駆け付けた際、迅速かつ適切な救命活動ができるよう、健康に不安を抱える高齢者に「救急時情報用紙」を配布します。

**利用方法** 緊急連絡先やかかりつけ医療機関、服用薬などの医療情報を記載し、冷蔵庫や固定電話の近くに掲示してください。救急隊員がいち早く患者の情報を把握し、受け入れ先医療機関の選定等に役立てます。  
**配布場所** 介護保険課、各支所・市民センター  
 介護保険課給付班 ☎366-7067



## カルチャー & スポーツ

※催し物は◆日時、内容の順に掲載しています。

### 市民会館

☎368-1237 ★は有料  
 休館日…月曜日(祝日の場合は開館し、翌日休館)  
 ※問い合わせは直接主催者へ。  
 ※駐車場はありません。  
 ◆6/2日 10:00  
**旭水流創流60周年記念舞踊会**  
 同会・旭水 ☎090-8684-6381  
 ◆6/9日 10:00  
**松戸民演者のグランドショー**  
 同松戸民演連盟・成嶋 ☎341-3572  
 ◆6/15日 13:00  
**第17回ギターマンドリンサマーコンサート**  
 同松戸ギタークラブ・永松 ☎090-7245-5913  
 ◆6/29日 ①13:30②18:00  
**劇団人の森ケチャップ公演★**  
 ※未就学児は無料  
 同ワークショップてりふり ☎384-3699

### 市民劇場

☎368-0070 ★は有料  
 休館日…月曜日(祝日の場合は開館し、翌日休館)  
 ※問い合わせは直接主催者へ。  
 ※駐車場はありません。  
 ◆6/1日 10:10  
**第17回カラオケ3クラブ競演歌の祭典**  
 同保坂 ☎389-8678  
 ◆6/2日 13:00  
**歌ひろば発表会**  
 同上 ☎090-2253-2429  
 ◆6/4日 13:30

### 健康カラオケコンテスト

同富永 ☎341-3623  
 ◆6/8日 9:30  
**放射線に関する講習会**  
 同県防災政策課(入場申込制) ☎043-223-3405  
 ◆6/9日 ①10:30②13:30  
**第三回 天童芸術学校発表会**  
 同劇団天童 ☎703-7932  
 ◆6/12日 13:55  
**松戸童謡の会 童謡を歌う(月例会)★**  
 同鈴木 ☎343-6631  
 ◆6/21日 13:00  
**宮沢賢治学会地方セミナー・松戸 鉄とひと 物ざねが交響する場**  
 同大辻(入場申込制) ☎047-448-0838  
 ◆6/29日 14:00  
**男女共同参画週間記念講演会**  
 同男女共同参画課(入場申込制) ☎364-8778

### 森のホール21 チケットセンター

☎384-3331  
 受付時間…10:00～19:00  
 休館日…月曜日(祝日の場合は開館し、翌日休館)  
 ※大・小ホールは森のホール21です。  
 ※完売の場合あり。  
 ※詳細はホームページで。  
 URL http://www.morinohall21.com/  
 ◆7/20日 17:30  
**access Tour 2013**  
 会場大ホール 費用全席指定7,000円(6/15日発売) ※3歳以上チケット必要(3歳未満不可)  
 ◆9/3日 ①14:00②18:00

### 宝塚歌劇雪組公演「若き日の唄は忘れじ」

「ナルシス・ノールII」  
 会場大ホール 費用S席7,000円、A席5,000円、学生席2,000円(3階、小学生～大学生)(発売中) ※未就学児不可  
 ◆9/28日 17:00  
**布施明 LIVE2013-2014**  
 会場大ホール 費用全席指定6,300円(発売中) ※未就学児不可

### スポーツ ……

**ヨガ教室**  
 6月の毎週金曜日9時～11時 会場常盤平体育館 対象18歳以上 定員各先着30人 費用各500円 同直接会場  
 同同体育館 ☎386-0111  
**ピラティス教室**  
 6月12日(水)11時～12時 会場小金原体育館 対象18歳以上 定員先着30人 費用400円 同直接会場  
 同同体育館 ☎341-2242  
**楽々エアロ**  
 6月6日(木)・13日(木)・27日(木)13時～14時 会場柿ノ木台公園体育館 対象18歳以上 定員各先着30人 費用各400円 同直接会場 同同体育館 ☎331-1131  
**サマーダンス教室**  
 8月27日(火)～29日(木)9時～11時 会場運動公園体育館 対象小学4～6年生 定員各先着

40人 費用各50円 6月12日(水)〔必着〕までに、往復ハガキに教室名・年齢・名前・

住所・電話番号を記入して、〒271-8858松戸市役所スポーツ課(☎703-0601)へ

### 森のホール21 今月の催し物 ☎384-5050

期日	内容(★は有料)	開演時間	問い合わせ先
大ホール	1 土 重要無形文化財「雅楽」特別公演「宮中雅楽」★	14:30	森のホール21チケットセンター ☎384-3331
	2 日 松戸プラスオルケスター 第28回定期演奏会 ★	14:00	山口 ☎080-3257-5910
	6 木 遊助「あの…素敵な時間つくりたいんですケド。」★	18:30	ちけっとぼーと ☎03-5561-9001
	9 日 清水場俊介ROCK&SOUL2013 ★	18:30	H.I.P. ☎03-3475-9999
	13 木 高橋真梨子コンサート Premium40 ★	18:30	ホワイトページ ☎03-5570-2803
	14 金 森昌子コンサート ～甦る昭和の名曲たち～★	14:00 18:30	ベルワールドミュージック ☎03-3222-7982
	16 日 松戸市民吹奏楽団 第37回定期演奏会	14:00	同楽団・円城寺 ☎090-9296-2047
	22 土 明大マンドリン 第4回チャリティコンサート★	15:00	清水 ☎03-3586-8585
	23 日 第6回松戸洋舞コンクール 披露公演 ★	16:00	今井 ☎04-7175-9512
	30 日 第38回合唱交歓会	11:30	加藤 ☎384-6079
小ホール	2 日 ピアノ発表会	12:30	石毛 ☎366-3475
	14 金 三周年記念 カラオケもりか歌謡祭	9:20	稲垣 ☎090-1266-9054
	15 土 サロンひぐらし声楽・叙情歌 会員発表会	13:30	サロンひぐらし・荒井 ☎389-9991
	23 日 しんまつど幼稚園 音楽教室コンサート	12:00	同幼稚園 ☎344-4199
	28 金 大歌謡祭	10:30	小沢 ☎367-6039
	29 土 クラシックバレエ Coppélia 第11回発表会	17:00	上野 ☎080-3275-0524
	30 日 ピアノ&エレクトーン サマーコンサート	13:00	番場 ☎04-7139-3814

休館日…月曜日(祝日の場合は開館し、翌日休館)  
 ※駐車場は大変混雑します。電車・バスをご利用ください。  
 ※チケットは完売している場合があります。



# ユ-カリひろば

このコーナーは市民団体等からのお知らせです(●マークは社会教育関係団体)  
 日…日時、日程 会…会場 内…内容 講…講師 対…対象 定…定員 持…持ち物  
 費…費用(記載のないものは無料) 申…申込方法、申込先 問…問い合わせ先



## ●さつき花季展示会

日6月1日(出)9時~20時・2日(日)9時~16時  
 会運動公園体育館 内盆栽の品評会  
 問松戸さつき会・山下☎391-4713(昼間のみ)

## ◆こころの家族・当事者・ピア相談

日毎月第1・3土曜日10時~15時 ※同日時に電話でも受け付け(☎383-5551)  
 会ふれあい22 対こころの病を抱える人とその家族 問NPO土曜会・福良☎369-6005

## ●ソフトバレー教室

日6月2日(日)9時~11時 会常盤平体育館  
 申直接会場で 問スポーツ推進委員・浅野☎388-8700

## ◆住宅デー

日6月2日(日)10時~14時 会市内各地  
 内防災訓練、耐震相談 問千葉土建松戸支部☎368-7700

## ◆タンゴとサンバ講習会(各全4回)

日6月の毎週①日曜日17時~19時(30日を除く)②金曜日19時~21時 会二十世紀が丘市民センター 持ダンスシューズ 費1回500円 申直接会場で 問ダンスサークル来夢・松村☎090-3065-0644

## ◆坂川清流灯籠まつり出店者募集

日6月3日(月)・17日(月)18時30分~21時  
 会馬橋市民センター 費1区画28,000円 ※開催は8月24日(出)・25日(日)9時~21時に馬橋駅西口大通りで 問同まつり実行委員会・高橋☎080-1100-7768

## ◆文化振興の助成金を受け付け

日6月3日(月)~8月1日(休) 内基礎医学・伝統技能・伝統芸能・音楽・演劇・絵画・工芸・彫刻・スポーツの各分野で、1件100万円を上限として助成 対県内在住または県内で活躍する個人・団体 問公益財団法人土屋文化振興財団☎364-3689

## ◆健康入浴「健康体操と入浴」

浴場	日程	電話番号
松戸ヘルスランド	6/4(火)・7/9(火)	366-2467
仲の湯	6/18(火)	362-1637
平和湯ランド	7/23(火)	387-2044
小金バスランド	9/10(火)	341-1126
馬橋湯	9/24(火)	341-3247

日各13時~15時 対60歳以上 定各先着20人 申電話で各浴場(上記)へ

## ◆「楽しい健康体操」わくわくストレッチクラブ運動指導員・マネージャー養成講座(全24回)

日6~10月の毎週火曜日15時~18時他  
 会ゆうまつど他 定各30人(抽選)  
 日6月3日(月)までに、電話またはFAXで  
 NPO人材パワーアップセンター・松山☎☎369-5737 へ

## ◆かっぱれ踊り一日体験

日6月4日(火)16時~19時・11日(火)14時~17時  
 会明市民センター 定各先着10人 申電話で端唄舞(はうたまい)かっぱれ河のや・今井☎385-8786 へ

## ◆ヨガ講習会

日6月の毎週木曜日10時~11時30分  
 会馬橋東市民センター 定各先着10人 費各500円 申電話で森下式ヨガ・大川☎341-5541 へ

## ◆ホテル観賞と干駄堀文化財

日6月6日(木)・7日(金)16時JR新八柱駅改札前集合、19時30分現地解散 定各先着40人 費各500円 申電話で松戸生涯学習会・佐藤☎080-3319-6600 へ

## ◆デジカメとパソコン教室

日6月①7日(金)②14日(金)③21日(金)④28日(金)各9時30分~12時 内①デジカメの設定と写真の撮り方②画像をPCへ保存する③画像をPCで補正・編集・印刷④Word2007でアルバム作り 会もつとパソコン塾新松戸教室 定各先着10

人 問ノートパソコン(貸し出しあり)  
 費各2,000円(①は1,000円) 問電話で同団体☎070-5557-8794 へ

## ●油画・デッサン初心者講座(全2回)

日6月7日(金)・14日(金)10時~12時  
 会検台市民センター 費3,000円 申電話で検アート・津曲(つまがり)☎384-7221 へ

## ●やさしい囲碁(入門・初級)(全4回)

日6月8日~29日の毎週土曜日13時30分~17時  
 会日本棋院松戸生涯学習支部(新京成五香駅下車) 費2,000円 申電話で同支部入門サークル・岩島☎388-3022 へ

## ●夏季市民野球大会参加受け付け・抽選会

日6月8日(出)17時~19時 会運動公園会議室 対市内在住・在勤の①春季市民野球大会1回戦敗退チーム・参加希望チーム②新規参加チーム③7月1日現在40歳以上の人で編成するシニアチーム(重複登録可) 費①②各25,000円③20,000円 申参加費を添えて直接会場で 問松戸市野球協会・長内☎367-8990

## ●エスキーテニス・ヘルスパレーボール教室

日6月8日(出)19時~21時 会東部スポーツパーク 申直接会場で 問スポーツ推進委員・湯浅☎090-9019-5175

## ●矢切スポーツクラブの催し

日6月9日(日)9時~15時 会柿ノ木台公園体育館 内午前=AED・テーピング講習会、午後=ソフト・ヘルスパレーボール 定先着70人 持昼食 費1,000円 申FAXに氏名・住所・電話番号を記入して、同クラブ・山川☎☎367-3958 へ

## ●歌と踊りの発表会

日6月9日(日)10時~19時 会市民会館 内歌謡曲・舞踊・フラ 問松戸民演連盟☎341-3572

## ●松戸史談会講演会「松戸の旧石器時代について」

日6月12日(火)13時30分~15時30分  
 会市民会館 問市学芸員 定先着50人 申直接会場で 問松戸史談会・松田☎342-1764

## ●カローリング教室

日6月12日(火)19時~21時 会小金原体育館 申直接会場で 問スポーツ推進委員・倉田☎342-0031

## ◆税理士税務相談会

日6月13日(水)・27日(水)、7月11日(水)・25日(水)各10時~15時  
 会松戸商工会議所3階 申電話で千葉県税理士会松戸支部☎366-2174 へ

## ●松戸市レディース卓球大会

日6月14日(水)9時から 会運動公園体育館 対市内在住・在勤の女性 費1人600円 日6月7日(金)10時から、同公園会議室で 問松戸市レディース卓球連盟・小宮山☎384-4677

## ●バドミントン大会

日6月14日(水)9時~15時 会柿ノ木台公園体育館 費500円 日6月7日(金)までに、電話でスポーツ推進委員・坂平☎366-3432 へ

## ◆初心者のためのパソコン教室

日6月①14日(金)②18日(火)③21日(金)④24日(月)⑤25日(火)各13時30分~17時30分(①④は17時まで) 内①PC超入門②文章作り③Excel入門④住所録作り⑤Word入門 会まつど市民活動サポートセンター 定各先着10人 問ノートパソコン(貸し出しあり) 費各2,500円 申電話でばそこん119☎090-4428-8931 へ

## ●軽スポーツ・初心者グラウンド・ゴルフ教室

日6月15日(出)9時~11時30分 会寒風台小学校 申直接会場で 問スポーツ推

進委員・内田☎364-8920

## ◆園芸植物育種研究所オープンデー

日6月15日(出)9時~13時 会同研究所(市立松戸高校隣、駐車場なし) 内農場案内等 ※試食・苗の配布なし 問同研究所☎387-3827

## ◆関さんの森、新松戸の史跡学びウォーク&流経大青春祭

日6月15日(出)9時JR新松戸駅改札前集合、15時現地解散 定先着40人 費500円 申電話でまつど学びの旅協議会・伊藤☎386-5259 へ

## ●初心者ゲートボール教室(全2回)

日6月15日(出)・16日(日)9時~14時 会中央ゲートボール場 申電話で松戸市ゲートボール協会・清水☎080-5379-1554 へ

## ●初心者浴衣着付け講習会

日6月15日(出)10時~12時、14時~16時 会小金原市民センター 問浴衣他 問小金原文化の会・安達☎343-6898

## ●ギターマンドリン・サマーコンサート

日6月15日(出)13時~15時 会市民会館 問松戸ギタークラブ・永松☎342-3825(夜間のみ)

## ◆「安心ひきこもりプラン」座談会

日6月15日(出)13時30分~16時30分  
 会五香市民センター 定先着20人 費300円 申電話で不登校・ひきこもりの親の会「よっといで!」・服部☎080-1020-9611 へ

## ●スクエアダンス初心者講習会

日6月15日~9月28日の毎週土曜日14時~16時30分 会馬橋市民センター 問メイプルスクエアダンスクラブ・吉田☎361-0969(昼間のみ)

## ●グラウンド・ゴルフ教室

日6月16日(日)9時~13時 会新松戸西小学校 申直接会場で 問スポーツ推進委員・宮崎☎346-4327

## ●グラウンド・ゴルフ教室

日6月16日(日)9時~12時 会六高台スポーツ広場 申直接会場で 問スポーツ推進委員・谷畑☎385-0441

## ●親子体操教室(全2回)

日6月16日(日)、7月21日(日)各9時30分~11時 会新松戸西小学校 対5歳~小学校低学年の子と保護者 定先着20組 申電話でスポーツ推進委員・高田☎090-8496-3396 へ

## ◆朗読発表会

日6月20日(水)14時~16時 会ゆうまつど 問朗読サークル「ひまわり」・西田

☎391-1453

## ◆弁護士・税理士・司法書士による合同相談会

日6月22日(出)14時~18時 会千葉県弁護士会松戸支部(松戸駅下車) 定先着21人 日6月5日(火)10時から、電話で同支部☎366-6611 へ

## ●市制施行70周年記念スポレク地域祭グラウンドゴルフ大会

日6月23日(日)9時受け付け 会員の花小学校 定先着80人 日6月10日(月)までに、FAXに氏名・年齢・住所・電話番号を記入して、スポーツ推進委員・市村☎☎342-6190 へ

## ●カヌーと流しそらめん

日6月23日(日)9時~13時 会上葛飾橋下江戸川河川敷 対小・中学生 費500円 日6月20日(休)までに、FAXに氏名・年齢・住所を記入して、松戸市カヌー協会・岡村☎☎389-2217 へ

## ●子ども盆太鼓教室

日6月23日(日)・29日(出)、7月7日(日)各11時~12時 会八柱門前町会会館 対小学生 問バチ 申直接会場で 問御陣屋太鼓を守る会・内田☎090-4438-9865

## ◆大人の社会科見学~北鎌倉あじさい寺巡りと江ノ島散策~

日6月24日(月)7時30分市民劇場前集合、18時解散 定先着20人 費4,000円 申電話でNPO国際交流機構・大谷☎080-3737-2560 へ

## ●盆踊り講習会

日6月29日(出)、7月14日(日)各18時30分~20時30分 会市民会館 持うちわ 問馬橋芸能連合会・野見山☎388-5048

## ●楽しく走ろう「3時間走」合同練習会

日7月7日(日)7時~11時 会運動公園周回コース 申当日7時~7時50分の間に、同公園武道館前広場で 問松戸健走会・斎藤☎343-3010(19時以降)

## ◆基礎からハングルを勉強しよう(全6回)

日7~9月の第2・4金曜日9時30分~11時 会市民会館 定先着10人 費1回1,500円 申電話でコリアン・ガーデン・土山☎360-2440 へ

## ●市民水泳大会

日7月28日(日)9時から 会運動公園プール 対市内在住・在勤の小学生以上 費1種目400円 日6月16日(日)・23日(日)13時~15時の間に、費用を添えて直接会場で 問松戸市水泳協会・濱田☎090-1555-4388

## 中高年パソコン教室(①~④各全3回⑤⑥各全4回) 要申込

コース名	日時	
①入門コースA(初めてのパソコン)	7/2~16の 毎週火曜日	9:00~12:00
②入門コースB(初めてのパソコン)	7/3~17の 毎週水曜日	13:00~16:00
③初級コースC(簡単な文書作成)	7/4~25の 毎週木曜日	9:00~12:00
④初級コースD(簡単な文書作成)	7/4~25の 毎週木曜日	13:00~16:00
⑤ExcelコースE(表計算 Excel2007)	7/4~25の 毎週木曜日	9:00~12:00
⑥Word基礎コースF(文書作成 Word2007)	7/4~25の 毎週木曜日	13:00~16:00

会場シニア交流センター 対象50歳以上(③~⑥はパソコン操作ができる人) 定員各10人(抽選) 費用①~④各9,000円⑤⑥各12,000円(別途教材費)  
 日6月21日(金)【必着】までに、ハガキに住所・氏名・電話番号・希望コース・年齢を記入して、〒271-0043松戸市旭町1の174 公益社団法人松戸市シルバー人材センター中高年パソコン教室係(☎330-5005) へ

### BeCan(美化)フォーラム

松戸市制施行70年!  
未来に向かって変わる時は  
今でしょう!

6月9日(日)14時~16時  
会場勤労会館 費用無料  
問メイク松戸ビューティフル・平野☎368-0980

やめよう  
ポイ捨て!

昨年  
のフォーラムの様子



市の情報は携帯電話から  
もご覧いただけます。QR  
コードをご利用ください。



市携帯サイト 市FAQ検索サイト

人口と世帯 (5月1日現在)

( )内は前月比

人口 480,231人 [+ 313] 男 237,904人 [+ 167]  
世帯 211,059世帯 [+ 474] 女 242,327人 [+ 146]  
※平成22年国勢調査の確定値を基準として、集計した常住人口です。

GO! GO!  
GO  
本郷谷

030



痛ましい事件が  
繰り返されないように

横浜市の雑木林で松戸市に住んでいたことがある少女の遺体が見つかった事件には大きな衝撃を受けました。この親子は、平成23年6月から翌年4月12日まで、松戸市に住み票がありました。24年4月に市内の小学校に入学予定でしたが、23年10月の入学前健診も入学式も欠席でした。この経過を転出先の秦野市に伝えなかったことが、最悪の事態を未然に防げなかった要因の一つかもしれないと思うと残念でなりません。

市教育委員会では、入学前健診後、数回家庭訪問し住んでいる様子がないことを確認しましたが、こうしたケースは毎年多数あり、その多くは無事に転出先の学校に通っていることから、その中の一つとして処理しました。このようなことが二度と起こらないよう、自治体間の連携の緊密化はもとより、入学前健診だけでなく、乳幼児健診を受診しない児童の中には、虐待の芽が隠れている可能性もあることから、従来以上に実態の把握に尽力したいと思います。心からお悔やみ申し上げます。

また、待機児童ゼロを達成した横浜方式の保育所整備が目まぐるしく進んでいます。松戸市の今年4月の待機児童数は91人です。保育所の定員は23年4月から、240人分増やしていますが、待機児童は90人前後と変わっていません。今年度も4カ所の保育所新設等で355人分の定員を増やしますが、保育所を必要とする人はもっといますので、整備のスピードを更に上げていく必要を感じています。

嬉しいこととしては、小金中学校科学部が、国際科学技術コンテストの一つ『ロボカップ』で全国大会2位の成績を収め、6月26日からオランダで行われる世界大会に出場することになりました。2年連続出場で、まさに実力が一時的なものではないことを証明しました。松戸市としても、全面的に応援したいと思います。また遠征費の寄付も受け付けていますので、ご支援願える方は小金中学校までご連絡ください。よろしくお祈りします。

松戸市長 本郷谷 健次

市民の皆さんの声を直接お聞きするため、市長専用のFAX (FAX366-2301) および市のホームページに市長メール送信窓口を設けています。市政に関する建設的なご意見をお寄せください (住所・氏名等をご記載ください)。

得するまちのゼミナール

要申込

「まちゼミ」を新松戸で開催!

県内初の「まちゼミ」を新松戸で開催します。まちのお店が講師となつて、専門知識やプロのコツを教えられる少人数制のミニ講座です。



開催期間6月8日(土)~7月10日(水) 会場新松戸のまちゼミ参加店舗内他 費用無料(一部別途材料費)  
※お店からの販売は一切ありません。 ※参加店等の詳細は、6月1日(土)に新聞折り込みで配布するチラシをご覧ください。  
☎電話で直接各参加店へ  
☎新松戸商店会連合会「新松戸まちゼミの会」・上野☎343-8248

市制施行70周年記念事業

市庁舎前花壇に、ボランティアの  
皆さんで花の植え付け

5月13日に松戸花壇づくりネットワークの皆さんが市役所庁舎前に花苗の植え付けを行い、「マツド」[70]という文字を描きました。市役所にお立ち寄りの際は、ぜひご覧ください。

☎財産活用課☎366-7316



大災害時等における  
医療用非常用発電機燃料の  
供給に関する協定を締結

5月22日に市危険物安全協会(写真左:会長・湯浅紀男氏)・一般社団法人松戸市医師会(写真中央:会長・柳澤正敏氏)・県石油商業協同組合松戸支部(写真右:支部長・森谷博氏)が大災害時等における医療用非常用発電機燃料の優先供給について協定を締結しました。

これにより、大災害時に想定される長期間の停電による医療機関の診療能力の大幅な低下を防止し、入院患者を含め被災者の診療を継続することができます。

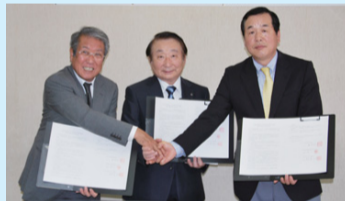

平成26年 松戸市成人式 要申込  
新成人スタッフ募集!

第1回打ち合わせ6月20日(休)18時から、文化ホールを予定(その後、数回開催予定) 内容平成26年1月13日(祝)10時30分(予定)から森のホール21で行われる成人式の企画運営 募集対象平成5年4月2日~6年4月1日生まれの市民

※謝礼や交通費等の支給はありません。  
※新成人以外のスタッフは、11月上旬に募集します。  
※市のホームページでも紹介しています。  
☎電話またはEメールで社会教育課社会教育班☎366-7462、✉mcsbakaikyoku@city.matsudo.chiba.jpへ



今月の相談案内

お気軽にご相談ください ★は昼休みを除く  
※相談は全て無料です。閉庁日の相談はありません。

※公益通報者保護法による外部通報の受け付け、相談については  
広報広聴課 (☎366-1162) が窓口です。

相談名	期日	時間	会場	問い合わせ
市政・一般民事	平日	8:30~17:00★		広報広聴課 広聴担当 (相談専用) ☎366-7319 (相談予約専用) ☎366-1162 ※一般民事相談は 金銭・身の上・相続・離婚等家庭問題の簡単な法的解釈を要する相談。
法律相談(随時予約)	月・火・木	13:00~17:00	広報広聴課相談コーナー(本館2階) ※最終受付は、各相談の終了時間のおおむね30分前。	
交通事故	月・火・木	9:00~17:00★		
不動産相談(予約制)	毎週水	13:00~17:00		
税務相談(予約制)	第2金	13:00~17:00		
登記相談(予約制)	第3金	13:00~16:30		
外国人相談	第1・3火(英語・中国語) 第2・4火(タガログ語・スペイン語)	9:00~12:00		
行政相談	第2・4月	13:00~16:00		
行政書士相談(予約制)	第1月	13:00~16:00		
住宅リフォーム相談	第3水	10:00~16:00		
マンション管理相談	第1水(予約優先)	9:00~12:00		
人権相談 ※人権相談は法務局松戸支局でも行っています。	第1火 第1木 第1金 第1~4金	10:00~15:00★	六実支所 小金原市民センター 新松戸市民センター 市役所相談コーナー	行政経営課 ☎704-3983 法務局松戸支局 ☎363-6278
家庭児童・母子婦人相談	平日	8:45~17:00		子ども家庭相談課☎366-3941
ゆうまつどこころの相談(予約制)	第2~4月・木 第1月・木	10:00~16:00★ 14:00~20:00		男女共同参画課(相談室直通) ☎363-0505
女性のしごと情報相談	第2~5火・木	10:00~15:00★		男女共同参画課 ☎364-8778
障がい者虐待相談	平日	8:30~17:00		障害者虐待防止センター ☎366-8376 FAX366-1138
消防救急なんでも相談	毎日	24時間		消防局☎363-1119

相談名	期日	時間	会場	問い合わせ
消費生活相談(まず電話を)	平日	8:30~16:00		消費生活センター☎365-6565
福祉なんでも相談 電話相談専用ダイヤル 毎週水10:00~15:00 ☎368-1333	第1火	10:00~15:00	六実支所	社会福祉協議会 ☎368-0912
	毎週水		社会福祉協議会	
	第1木		小金原市民センター	
	第1金		新松戸市民センター	
	第4水		東部支所	
第4金	市役所相談コーナー			
ふす相れ約 談あ優 室い先	ほほえみ (身体・知的障がい) おおぞら (精神障がい)	平日	9:00~17:00	ふれあい22 (3階) ☎388-6222 ふれあい22 (3階) ※訪問可。 ☎388-6225
労働相談	毎週月・木	17:00~20:00		
若者個別就職相談 (就職活動など)	第2土・第1・4水 (要予約)	15:00~19:00	勤労会館 (第3木曜日休館) ※労働相談は第3木曜日休み。	商工振興課 ☎711-6377
経営相談(起業を含む)	月・水 第2・4金	13:00~17:00 16:00~20:00	松戸地域職業訓練センター	
高齢者無料職業 紹介所(65歳以上)	平日	9:00~17:00★		社会福祉協議会(市役所本館1階) ☎365-4712
就学相談(予約制)	平日	8:30~17:00		教育研究所(予約専用) ☎366-7600
教育相談(予約制)	平日	8:30~17:00		
青少年相談(電話)	平日	8:30~16:30		子どもわかもの課 ☎363-7867(相談専用)
青少年相談(来所予約制)	平日	8:30~17:00		
いじめ電話相談	平日	8:30~19:00		指導課☎703-0602(本人・保護者対象)
子育て相談	平日	8:30~17:00	CMS子育て支援センター☎394-5590	
			チェリッシュ・サポート・システム☎308-5880	
			子すずめ子育て支援センター☎387-0124	
			あおば子育て支援センター☎387-5456	