

- 木造住宅耐震診断・耐震改修の費用を助成 ..... 2
- 公民館市民自主企画講座参加者募集 ..... 3
- 五香駅がバリアフリー化されました ..... 4
- 緑のカーテンで夏を涼しく ..... 5
- 第10回グリーン・ツリー・デー ..... 5



## 市制施行70周年記念

# オープンフォレスト

in松戸

5月18日(土)～26日(日)を「松戸里やま週間」として、都市に残された貴重な森を未来の子どもたちに引き継ぐために、何が出来るかを考えるきっかけになることを願って、昨年に引き続き「オープンフォレスト in松戸」を開催します。

オープンフォレストでは、普段入ることのできない個人の森を所有者の協力を得て公開します。この機会に、風や光・音・香りを感じてみませんか。

問い合わせと花の課 ☎366-7378

お願い

- ★森に駐車場、トイレはありません
- ★森は火気厳禁です
- ★公園ではない森に入るので、動きやすい服装でご参加ください



### オープンフォレスト開催エリアマップ

### 昨年参加した人の声

家庭では教えることができない「森との遊び方」を体験できて嬉しかったです。(男性・40代)

松戸市で、こんな場所があるなんて初めて知りました。ハンモックも森での遊びも楽しかったのでまた来たいです。(男性・10代)

ボランティアさんが親切で、案内が上手で良かった。ガイドなしで回るより、森の歴史や内容がよく分かり有意義に過ごせました。(女性・60代)

森の公開 ○＝公開日、◎＝森の案内人がいる公開日 公開時間は各10時～15時(時間内は自由に入退出できます)

公開する森	公開日										内容
	18(土)	19(日)	20(月)	21(火)	22(水)	23(木)	24(金)	25(土)	26(日)		
幸谷・根木内地区											
1 関さんの森(幸谷108)	○	◎	○	○	○	○	○	○	◎		熊野権現等を案内
2 溜ノ上の森(幸谷855)	○	◎	○	○	○	○	◎	○	○		ブランコ、輪投げ等
3 根木内歴史公園(根木内41)	○	◎	○	○	○	○	◎	○	○		自然観察等
千駄堀・八ヶ崎・金ヶ作地区											
4 芋の作の森(千駄堀896・897)		◎							◎		自然観察等
5 しんやまの森(千駄堀868・869)		◎							◎		自然観察等
6 八ヶ崎の森(八ヶ崎4の53)		◎			◎			◎			ハンモック、ロープ遊び等
7 ホダシの森(金ヶ作199の1)		◎						◎			ハンモック、紙芝居等
8 囲いやまの森(金ヶ作364の2)		◎			◎			◎			綱渡り、キコリ体験等
9 三吉の森(金ヶ作327の1)		◎	◎	◎				◎	◎	◎	
10 立切の森(金ヶ作258の1)		◎	◎	◎				◎	◎	◎	ハンモック、竹細工体験等
高塚・秋山地区											
11 秋山の森(秋山15の1)		◎					◎		◎		竹林の散策
12 河原塚古墳の森(紙敷116の1)		◎							◎		古墳の案内と説明他
13 小浜屋敷の森(高塚新田93の1)		◎						◎			竹細工体験、丸太切り体験等
14 紙敷石みやの森(紙敷2の10の1～3)		◎						◎			自然観察等

### 森のご案内ツアー

〔雨天中止〕ボランティアが案内する散策ツアーです

開催日	内容	集合場所・時間	費用
5/18(土)	21世紀の森と広場	パークセンター前13時集合(15時ごろ解散)	無料
5/19(日)	祖光院、金ヶ作自然公園、三吉の森、立切の森	新京成常盤平駅改札口前10時集合(12時30分ごろ三吉の森解散)	無料
5/21(火)	幸谷観音、関さんの森、溜ノ上の森	JR新松戸駅改札口前10時集合(12時30分ごろ溜ノ上の森解散)	200円(資料代)
5/22(水)	囲いやまの森、ホダシの森、八ヶ崎の森、森の文化祭	新京成常盤平駅改札口前10時集合(12時30分ごろパークセンター解散)	無料

町直接集合場所で

### 「森の文化祭」を行います

5月18日(土)～26日(日)(20日(月)を除く) 各10時～15時  
会場パークセンター 内容里やまボランティア団体などの活動紹介や作品展示 ※5月18日(土)10時30分～12時は屋外展示、草笛や竹工作体験などをパークセンター前で行います。

全てのイベント等の詳細は、市内公共施設等にあるパンフレット(地図記載)・ポスター・市のホームページ・オープンフォレストin松戸実行委員会のホームページ(URL <http://www1.koalanet.ne.jp/forest-in-matsudo/>)をご覧ください



# 企業対象 「まつど合同企業説明会」 参加企業を募集 **費用無料** **要申込**

地元企業の採用支援として、地元での就職を考えている若者求職者へ直接企業の魅力が発信できる「まつど合同企業説明会」を開催します。多くの若者求職者とごっくばらんに話し合うことにより、採用の効率化と雇用のミスマッチ解消を図ります。若い人材を正社員として採用予定の市内企業(業種不問)の参加をお待ちしています。

日時	内容
6/22(土)	<b>企業オリエンテーション</b> ●説明会の内容説明および諸連絡 ●参加求職者についての説明 ●参加企業ごとの自己紹介・情報交換 ●企業ブースへの自社ポスターやパンフレットの設置等  <b>まつど合同企業説明会</b> ●参加求職者が順次、企業ブースを訪問(担当スタッフが求職者をサポートします) ●説明会後の採用スケジュールについて
13:00~13:30	
13:30~16:30	
16:30~17:00	

会場 松戸商工会議所 参加企業予定数20社(申し込み多数の場合は選定あり) 参加対象 2014年新卒予定および既卒3年以内の求職者約100人 5月31日(金)までに、電話で商工振興課労政担当 ☎711-6377へ

# 若者向け職業能力向上セミナー 「医療事務講座」(全13回) **要申込**

医療事務講座日程一覧表

日程	カリキュラム	日程	カリキュラム
① 6/6(木)	オリエンテーション・医療保険制度1	⑦ 6/27(木)	処置2・リハビリ・手術・輸血
② 6/10(月)	医療保険制度2・3	⑧ 7/1(月)	麻酔・検査1・2
③ 6/13(木)	患者接遇1・2	⑨ 7/4(木)	検査3・病理診断・入院料
④ 6/17(月)	注射・投薬	⑩ 7/8(月)	レセプト点検1・2
⑤ 6/20(木)	医学管理・在宅・画像診断	⑪ 7/11(木)	レセプト点検3
⑥ 6/24(月)	初再診・処置1	⑫ 7/18(木)	受験対策セミナー
		⑬ 8/19(月)	再受験対策セミナー

時間 各10時~16時(①12時30分まで②③15時まで) 会場 松戸地域職業訓練センター(①のみ勤労会館) 対象 18歳以上おおむね35歳までの未就労者および不安定就労者(フリーター・派遣などの非正規社員)で医療関係施設での就労を目指している人 定員20人(抽選) 費用無料(テキスト代一部実費) ※受講希望者は、5月14日(火)18時~19時と5月18日(土)10時~11時に勤労会館で開催するいずれかの説明会への参加が必要です。 問い合わせで商工振興課労政担当 ☎711-6377へ

# 木造住宅耐震診断・耐震改修の費用を助成します

図建築指導課 ☎366-7368

5月7日(火)~11月29日(金)の間、平成25年度木造住宅耐震診断・耐震改修助成事業の申請を受け付けます。

- 耐震診断の補助金…診断費用の3分の2以内で5万円が限度(50戸)
  - 耐震改修の補助金…耐震改修工事に係る設計費の3分の1以内で5万円が限度、耐震改修工事費と監理費の3分の1以内で50万円が限度(20戸)
- ※補助金の申請については、耐震診断および耐震改修の契約前に、同課にお問い合わせください。

## 主な条件

- 1対象となる木造住宅**  
**診断・改修共通**①本市に存し、昭和56年5月31日以前に建築された住宅または併用住宅②主要構造部が木造在来軸組構法の2階建て以下の住宅  
**耐震改修**③耐震診断の結果、耐震補強が必要とされる住宅
- 2対象者**  
**診断・改修共通**市民で住宅を所有し、かつ居住していること  
**耐震改修**前年度の市民税・固定資産税・都市計画税の滞納がないこと等
- 3木造耐震診断士**  
 診断・改修の補助金を受けるには、市に登録された木造住宅耐震診断士に耐震診断および補強設計・工事監理を依頼しなければなりません。  
 木造住宅耐震診断士は、市のホームページや同課、各支所で閲覧できる名簿の中から選ぶことができます。
- 4対象工事**  
 リフォーム工事と同時に行う場合、耐震改修工事部分のみ対象となります。

# 消費者問題無料相談会(6市合同) **要申込**

借金問題、出会い系サイトや金融商品などの消費者問題でお悩みの人を対象に、弁護士による無料相談会を開催します。一人で悩まず、ぜひご相談ください。

日時	会場	申し込み先
5/11(土)	我孫子市消費生活センター	我孫子市消費生活センター ☎04-7185-1469
5/13(月)	野田市役所	野田市市民生活課 ☎04-7123-1083
5/15(水)	中央保健福祉センター1階	市消費生活課 ☎366-7329
5/16(木)	鎌ヶ谷市役所	鎌ヶ谷市商工振興課 ☎047-445-1141(内線283)
5/17(金)	流山市消費生活センター	流山市消費生活センター ☎04-7158-0999
5/18(土)	柏市消費生活センター	柏市消費生活センター ☎04-7163-5853

時間 各10時~16時 定員 各先着12人 主催 東葛多重債務問題対策フォーラム(松戸市・柏市・我孫子市・鎌ヶ谷市・野田市・流山市の東葛6市と千葉県弁護士会松戸支部消費者問題委員会で構成) 問い合わせで各申し込み先へ

# 松戸市子ども・子育て会議条例(案)について パブリックコメント(意見募集) 手続を実施しています

図子育て支援課 ☎366-7347、☎ 365-1009  
✉mckosodatashien@city.matsudo.chiba.jp

案の公表方法 ①市のホームページへの掲載②子育て支援課・行政資料センター・各支所での閲覧 意見の提出方法および期間 5月9日(木) [必着] までに、書面に住所・氏名・表題(「松戸市子ども・子育て会議条例」について)を記入して、①持参(支所可)②郵送③FAX④Eメールで提出 ※意見に対する個別回答は行いません。

# 松戸市商工業等振興基本方針(案)についての パブリックコメント(意見募集) 手続実施結果を公表します

図商工振興課 ☎711-6377

パブリックコメントを実施した結果、寄せられた意見を考慮して方針案を作成しました。その結果を5月1日(水)から公表します。  
公表の内容 ①市民の皆さんから寄せられた意見の概要②意見に対する市の考え方③条例案 公表の方法 ①市のホームページへの掲載②商工振興課・行政資料センター・支所での閲覧

市等からのお知らせ

■特定健康診査等第2期実施計画を策定しました  
本実施計画は、「高齢者の医療の確保に関する法律」に基づき、特定健康診査と特定保健指導を効果的に実施していくため、必要な事項や目標を定めたものです。5年間を1期とし、第2期は平成25年度、29年度で、5年ごとに全体を見直します。なお、本計画は、国民健康保険課等の窓口や市のホームページで閲覧できます。

■中小企業診断士による臨時経営相談窓口(土曜日)を開設します  
5月18日(土)13時~17時 会場 労働会館 内容 起業・資金調達・経営革新・財務等、経営に関する臨時相談 対象 市内に事業所がある中小企業経営者または市内で起業を予定している人 費用無料 ※夜間の経営相談窓口も毎月第2・4金曜日16時~20時に松戸地域職業訓練センター(テクノ21)で開催しています。  
☎ 電話で商工振興課 ☎711-6377へ

■初めての韓国語(全8回)  
5月23日~7月11日の毎週木曜日10時15分~11時45分 会場 国際友好ルーム(松戸ビルヂング4階) 講師 MIEA会員・全恵貞氏 定員 先着30人(会員優先) 費用 4千円、会員2400円(別途テキスト代) ※9月に初級講座を予定しています。  
☎ 電話で公益財団法人松戸市国際交流協会 ☎366-7310へ

■日本語ボランティア養成講座説明会  
5月11日(土)10時~11時30分 会場 国際友好ルーム(松戸ビルヂング4階) 内容 講座の詳細説明等 ※講座は5月18日(土)から開始(全24回)、定員30人(抽選)、費用3万円程度。  
☎ 松戸市日本語ボランティア会・藤沢 ☎331-1525

■協働マイバッグ自作教室  
5月24日(金)13時~16時 会場 橋市民センター 講師 アースコン・マッド 定員 先着20人 持ち物 裁縫セット、傘を骨から外してほどこいた布部分 費用 500円  
☎ 電話で環境政策課 ☎366-7089へ

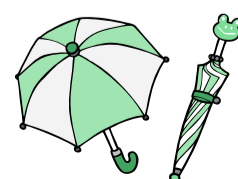

協働は協働事業です

■協働農業ボランティア養成講座(全4回)  
6月8日(土)から 講師 野良の会 対象 全回参加できる人 定員 先着15人 費用 無料  
☎ 5月31日(金)までに、電話で農政課 ☎366-7328へ

■ケナフで紙すき、葉書づくり & 絵手紙で認知症予防!  
5月11日(土)10時~12時 会場 常盤市民センター 対象 おおむね65歳以上 定員 先着50人 費用 無料  
☎ 電話で常盤平地区在宅介護支援センター ☎394-5225(平日9時~17時(土曜日のみ14時まで))へ

■県民が集う「看護の日」  
5月12日(日)11時~15時 会場 松戸駅東口デッキ 内容 血圧測定・体脂肪測定・健康相談・介護相談  
☎ 公益社団法人千葉県看護協会 ☎043-245-0025

■結婚50年を迎えられるご夫婦に記念品を贈呈します  
対象 昭和38年9月1日~39年8月31日に結婚した市内在住の夫婦(それ以前に結婚した未申請者も申し込み可能) 贈呈時期 9月中旬  
☎ 7月19日(金) [必着] までに、ハガキまたはFAXに夫婦の氏名・住所・電話番号・結婚年月日・町会名を記入して、〒271-0094 松戸市上矢切299の1 松戸市社会福祉協議会地域福祉推進センター(☎362-5963、☎368-0536)へ



# 公民館 市民自主企画講座

## 参加者募集！ 要申込

**対象** 市内在住・在勤・在学の人

■5月9日(休)〔必着〕までに、往復ハガキに講座名・郵便番号・住所・氏名・ふりがな・年齢・性別・電話番号・返信用宛名を記入して、〒271-0094松戸市上矢切299の1総合福祉会館内 公民館へ  
※往復ハガキ1枚につき1講座(本人のみ)の申し込み。連名での応募はできません。  
※応募多数の場合は抽選。定員に満たない場合は5月10日(金)から電話で受け付け。  
※駐車場・駐輪場はありません。電車・バス等公共交通機関をご利用ください。  
公民館 ☎368-1214

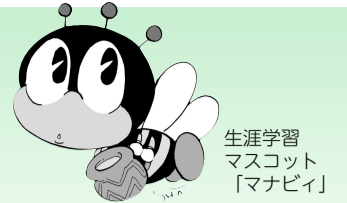

### ●みんな's・公民館支援

#### ジャズダンスで体を動かし 元気に笑顔に！(全5回)

6月3日・10日・17日、7月1日・8日の月曜日  
時間各10時30分～12時30分 会場矢切公民館 講師  
ジャズダンスインストラクター・小山彰子氏 定員20人  
費用無料



### ●楓の会・公民館支援

#### 老後をいきいきと～健康体操(全4回)

6月13日・20日・27日、7月4日の木曜日  
時間各13時30分～15時(6月27日は10時～11時30分) 会場市民会館 講師  
県社会体育公認指導員・竹島さ系氏 定員20人 費用無料

### ●ひまわりの会・公民館支援

#### ママカUP!!～食事・生活・子どもの怪我について(全3回)

①6月13日(休)=応急方法(誤飲等)を知る  
6月②20日(休)③27日(休)=普段のおやつを見直してみよう  
時間①10時～12時②③各10時～13時 会場矢切公民館他 講師市消防署員他  
定員20人 費用1,000円(材料費)

### ●川柳あいの会・公民館支援

#### 川柳を楽しく学ぶ(全4回)

6月4日・18日・25日、7月2日の火曜日  
時間各13時30分～15時30分 会場常盤平市民センター 講師川柳あいの会会長・川名信政氏 定員30人 費用無料

### ●PPK(ピンピンコロリン)・公民館支援

#### シニアの人生を豊かにする知恵を求めて(全3回)

①6月18日(火)=認知症予防と対策  
②6月25日(火)=認知症にならないための日常生活  
③7月1日(月)=健康体操で心身のリフレッシュを！  
時間各13時30分～15時30分(③は15時まで) 会場文化ホール他 講師NPOシニア大楽講師・金岡健二氏他  
定員30人 費用無料



### ●矢切舟謡会・公民館支援

#### 初めて謡曲をうたう ～日本芸能の原点・能楽にふれてみよう(全5回)

6月7日・21日、7月12日・26日、8月9日の金曜日  
時間各9時30分～11時30分 会場矢切公民館 講師松戸謡曲連盟 定員20人 費用無料

## 春の 青少年教室

要申込

■5月1日(休)10時から、電話で青少年会館 ☎344-8556へ⑤5月13日(月)〔必着〕までに、往復ハガキに教室名・氏名(ふりがな)・学年・住所・電話番号・返信用宛名を記入して、〒270-0035新松戸南2の2 青少年会館へ ※定員に満たない場合は5月14日(火)から電話で受け付け。



教室名	日時	会場	内容	講師	対象	定員	費用
① インラインスケート教室(全3回)	5/22(水)・29(水)、6/5(水) 各17:20～18:50	青少年会館	インラインスケートの楽しさ・滑り方・遊び方を学ぶ	松戸市インラインスケート協会	小学3～6年生	先着20人	無料
② 江戸川ボランティア体験と野草を観察しよう！	5/26(日) 9:00～11:15 [雨天中止、小雨決行]	江戸川河川敷(中部小地先)	江戸川河川敷でゴミ拾いをした後、江戸川を歩きながら野草の観察を行う	青少年会館職員、自然解説員・加藤裕一氏	小学生(2年生以下は保護者同伴)	先着20人	無料
③ 春の自然まるごと体験(全2回)	A 6/8(土) 13:30～15:30 B 6/22(土) 8:30～16:30	A 21世紀の森と広場 B 谷津干潟(習志野市)	A 昆虫など身近な生き物を観察する B 干潟の生き物を観察する(移動はバスか自家用車)	A 自然観察指導員・田中玉枝氏 B 谷津干潟自然観察センターレンジャー	小学生(2年生以下は保護者同伴) ※B未就学児同伴不可	先着20人	無料 (B保護者のみ入館料360円)
④ 子ども科学教室～霧箱を作って放射線観察	6/15(土) 13:00～15:00	青少年会館	飛行機雲を見るように、放射線(素粒子の飛行)の様子を見る	KEK(高エネルギー加速器研究機構)	小学4年～中学生(保護者同伴可)	先着15人	無料
⑤ お父さんと作ろう！手打ちうどん	6/9(日) 10:00～14:30	市民会館	お父さんと協力して、小麦粉からうどんをつくり、試食する	NPO子どもまつど	小学3～6年生の子と男性保護者	先着16組	500円(1組)

■5月21日(火)10時～12時 会場ふれあい22 内容障害者計画相談支援の説明、事例の紹介等 費用無料  
■5月14日(火)までに、電話またはFAXで障害福祉課 ☎366・7348、☎366・7613へ

■朗読をきくかい  
5月8日(水)10時～11時30分 会場ふれあい22 内容松戸朗読奉仕会会員による短編・エッセイ等の朗読 対象障害者手帳を持っている人等 費用無料  
■都市再生整備計画事業(松戸北部地区)の事後評価結果を公表します  
公表期限平成26年4月30日(水) 公表方法道づくり課での閲覧、市のホームページへの掲載  
☎366・7373

■福祉施設でボランティア体験をしよう  
5月23日(木)10時～15時 会場特別養護老人ホーム緑風園(和名ヶ谷) 定員先着10人 費用無料  
■5月14日(火)までに、電話で松戸市社会福祉協議会地域福祉推進センター ☎362・5963へ  
■聴覚や言語に障がいがある人、緊急通報システム(WEB119)の説明および登録会を行います  
音声による緊急通報が困難な人が事前に登録すると、簡単な操作で通報できるサービスです。携帯電話のインターネット接続機能を利用して119番通報を行い、事前に登録した携帯電話の入力画面にある「火災」「救急」等の選択画面を選択することで、簡単に通報ができます。  
5月19日(日)・20日(月)13時～17時 会場消防局5階講堂 対象市内在住の聴覚や言語に障がいがある人 持ち物登録する携帯電話、住所が確認できるもの ※登録する本人がお越しください。  
☎363・1115

■有償在宅福祉サービス協力会員基礎研修(全5回)  
高齢者や障がい者へ、家事・介護サービスを有償で提供する協力会員を養成する研修会です。  
5月23日～6月20日の毎週木曜日13時30分～16時45分 会場松戸市社会福祉協議会 内容ボランティアの心得、社会福祉の制度、高齢者の健康、家事・介護援助入門、車いすの介助等 対象市内在住・在勤の20歳以上 定員先着40人 費用500円  
☎電話または直接松戸市社会福祉協議会ふれあいサービスセンター ☎368・2941へ

■夏に「アトレ松戸」店内エレベーターが4時から22時まで利用できる予定です。詳細は決まり次第、広報まつど・市のホームページ等でお知らせします。  
☎道路維持課 ☎366・7358

■やきり観光案内所野菊の蔵ボランティアスタッフを募集  
活動日時土・日曜日、祝日各10時～16時 活動内容観光案内、地元野菜の直売等  
☎5月10日(金)までに、電話で松戸市観光協会(野菊の蔵) ☎361・2288へ

■3B体操を始めませんか  
5月9日(木)10時30分～11時30分 会場シニア交流センター 内容ポール・ベル・ベルターを使用し、音楽に合わせて体操する 講師日本3B体操協会 対象市内在住の60歳以上 定員先着50人 持ち物飲み物、バスタオル他 費用無料  
☎電話で同センター ☎343・0521へ

■東部市民センターは、耐震改修・バリアフリー化工事の実施に伴い、8月1日(木)～平成26年2月28日(金)の間、臨時休館します  
☎東部支所 ☎392・3061



## 五香駅がバリアフリー化されました!

新京成五香駅改札内にエレベーターが新設され、誰もが利用しやすい駅になりました。市では、引き続き鉄道駅のバリアフリー化を推進していきます。  
 圏交通政策課 ☎704-3996、新京成電鉄(株)鉄道営業部営業支援課 ☎389-1249



## 議場コンサート(シティ・ミニコンサート) ~フルーツアンサンブルの魅力~

5月15日(水)12時15分~12時45分(11時30分開場) 会場市役所市議会議場  
 演奏者 FIORE(フィオーレ)メンバー(阿部麻耶氏、石井美由紀氏、野平加奈子氏、東貴美子氏) 曲目 ホルベアの時代より(グリーグ)、FIOREムービーメドレー 定員先着150人 費用無料  
 圏公民館 ☎368-1214(演奏)、市議会事務局 ☎366-7381(会場)



## 春の市民ぐるみでクリーンデー

5月26日(日) [雨天中止] 午前中の1時間程度

美しいまちづくりを推進するため、空き缶などの散乱したごみの一斉清掃を行います。皆さんの参加とご協力をお願いします。  
**清掃範囲** 公園や道路などの公共スペースや家の周辺  
**清掃方法** 清掃範囲に散乱しているごみを「燃やせるごみ」「プラスチック等のごみ」「資源ごみ」「落葉・草・小枝」の4種類に分別して集めてください。  
 ※落葉・草・小枝は、燃やせるごみに混ぜないでください。  
 ※家庭からのごみは出さないでください。  
 圏環境業務課指導係 ☎366-7333

## 受賞記念特別福祉バザー

5月9日(木)・10日(金)9時30分~15時

会場市役所1階連絡通路

千葉県主催「はーとふるメッセ実りの集い」において、障がい者が働いている通所施設が大賞と奨励賞を受賞しました。受賞を記念し、特別日程で福祉ショップを開催します。受賞した製品を販売しますので、ぜひお越しください。  
**内容** 松里福祉作業所「あられ」(食品部門大賞受賞)、ワーク・ライフまつさと「松里煎餅」(食品部門奨励賞受賞)、とうふ工房豆のちから「豆腐製品」(販売部門奨励賞受賞)  
 圏障害福祉課 ☎366-7348



あられ



松里煎餅



豆腐製品

## 江戸川クリーン大作戦

5月26日(日) [雨天中止] 9時から1~2時間程度

河川美化運動の一環として、江戸川河川敷の清掃を行います。皆さんの参加と協力をお願いします。  
**集合場所** A地点=矢切の渡し乗船場前、B地点=中部小学校先江戸川土手、C地点=上葛飾橋下、D地点=松戸排水機場前  
 圏廃棄物対策課 ☎704-2010



## 毎週火曜日は銭湯へ! いきいきほっとふれあい風呂へお越しください

高齢者が銭湯で集い、楽しみながら健康づくりができるよう優待入浴を実施しています。多世代のふれあいを目的に、小学生以下の子どもと一緒に、子どもは無料で入浴できるので、ぜひご利用ください。  
**実施日時** 毎週火曜日(各浴場の定休日を除く) 15時~18時 **会場** 市内の7公衆浴場(右表) **対象** 市内在住の65歳以上 **入浴料** 1回200円(同伴の小学生以下の子どもは無料) **利用方法** 住所と年齢が確認できるものを直接浴場で提示  
 圏各浴場または高齢者支援課 ☎366-7346

### 市内の7公衆浴場

実施店	住所	問い合わせ先
松戸ヘルスランド	松戸新田580の1	☎366-2467
平和湯ランド	五香西1の12の12	☎387-2044
小金バスランド	小金きよしヶ丘2の9の1	☎341-1126
馬橋湯	馬橋95	☎341-3247
清志湯	小金清志町2の37の7	☎341-2289
仲の湯	仲井町1の75	☎362-1637
宮前湯	松戸1766	☎362-2819

## 他にも各種優待入浴があります

- **しょうぶ湯 (GOGO銭湯)**  
 5月5日(祝) 入浴料大人420円、中学生300円、小学生以下無料
- **親子de銭湯**  
 毎週土曜日 対象親子 入浴料小学生以下無料
- **お風呂の日優待入浴デー**  
 毎月26日(風呂の日) 入浴料大人300円、中学生200円、小学生以下無料  
 ※詳細は 松戸市公衆浴場組合のホームページをご覧ください。  
 圏同組合(平和湯ランド内) ☎387-2044

■ **まつど市民活動サポートセンター**は煙霧による害虫駆除のため、5月27日(月)17時~翌9時の間、休館します  
 圏市民自治課 ☎366-7062へ

■ **庭からみよう! 戸定邸**  
 5月10日(金)9時30分~16時30分(雨天の場合は、11日(土)も実施)  
 費用 戸定邸入館料  
 圏戸定歴史館 ☎362-2050

■ **再生自転車販売**  
 5月11日(土)9時~12時(8時30分から整理券配布) 会場 シニア交流センター 販売台数約25台(売り切れ次第終了) 価格5千~1万2千円(防犯登録付き)  
 圏公益社団法人松戸市シルバー人材センター ☎330-5005

■ **きれいな川を守るために油類の適切な取り扱いにご協力を**  
 台所で使用済みの天ぷら油等の油類を流さない  
 ストープ等の残灯油を適正に処分する  
 自動車等の機械類の整備で生じる廃油を適正に処理する  
 油水分離槽を適正に管理する  
 圏環境保全課水質保全係 ☎366-7337

■ **住宅リフォーム相談と市民講座**  
 5月11日(土)10時~16時(13時~14時を除く) 住宅リフォーム相談②13時~14時 市民講座(リフォーム・バリアフリー等のポイント) 会場 二十世紀が丘市民センター 費用無料  
 圏松戸住宅リフォーム相談員協議会 ☎361-9545

■ **赤十字活動資金にご協力を**  
 日本赤十字社は、災害救助や青少年ボランティアの育成、献血等の国内活動をはじめ、海外での緊急救助、途上国への援助など人道的活動を行っています。活動資金へのご協力をお願いします。  
 圏日本赤十字社千葉県支部松戸市地区(地域福祉課内) ☎366-3019

■ **学校管理下外での事故に備えて学童災害共済に加入を**  
 掛金1人年間1000円 加入期限平成26年3月31日(月) 内容小・中学生が学校に行っている間(学校管理下)以外でけがをした場合、負傷の程度に応じて見舞金を支給 ※交通事故、自転車乗車中の事故、風水害・震災等の非常災害による事故は、支給対象外。 ※5月20日(月)までに加入すると、加入日が4月1日にさかのぼります。  
 ①市立小・中学校の児童・生徒は各学校で②市内在住で私立の小・中学校か市外の公立小・中学校へ通学している児童・生徒は、印鑑を持参して直接保健体育課(☎366-7459)へ

■ **うたのおもちゃばこ**  
 5月9日(木)11時~11時30分 会場 ふれあい22 内容歌・日向野のりえ氏、ピアノ・徳川真弓氏による童謡コンサート 費用無料  
 圏ふれあい22 ☎383-0022

市等からのお知らせ



減CO<sub>2</sub>大作戦



# 「緑のカーテン」で夏を涼しく

## これで我が家も省エネ! 節電!

市では、緑のカーテンによる夏の省エネ活動を推進しています。緑のカーテンとは、窓際等につる性の植物をはわせ、建物に直接日光が当たることを防ぐ自然のカーテンです。日差しを和らげ、葉から水分を蒸散する働きにより、室温の上昇を抑えることができます。緑のカーテンを作って、快適な夏を過ごしませんか。 環境政策課 ☎366-7089

### 緑のカーテンの効果

- エアコンの節電
- 二酸化炭素の削減
- 植物を育てる楽しみ
- 子どもたちの観察記録等

昨年度、緑のカーテンを設置した市役所の正面玄関前および中庭で温度測定した結果、カーテンの内側と外側では平均で3℃程度の差がありました。

### 市役所でも緑のカーテンを作っています

昨年度は小・中学校や消防署、保育所等113の公共施設で緑のカーテンを作りました。今年度も多くの市内公共施設で緑のカーテンを作りますので、ぜひご覧ください。

### 緑のカーテンの作り方 (ゴーヤの場合)

**苗の植え付け** 大きめの深型プランターに園芸用培養土を入れて苗を植え付け、支柱等でネットを固定します。苗を植え付けた後は、底から染み出るくらいたっぷりと水をやりませす。

**水やり** 土が乾いたら水をやるようにします。梅雨の時期は、やり過ぎに注意が必要です(根腐れやカビの原因になります)。梅雨があけたら、毎日朝夕たっぷりと水をやりませす。雨水や風呂の残り湯などを使うと環境にもやさしいです。

**摘心・誘引** つるが1m程度伸びたら、先端を切ります(摘心)。こうすることで脇芽が伸び、横に広がります。均等に広がるように、つるをネットに絡ませませす(誘引)。



**追肥** 植え付けから1カ月ほどしたら、追肥を開始ませす。肥料によって用途や使用方法が異なるので、園芸店で相談ませす。

**収穫** ゴーヤの表面のイボが膨らんできたら収穫時期です。放っておくと割れてしまふので、注意ませす。

ゴーヤの他、ヘチマ・ヒョウタン・キュウリ・朝顔・風船カズラなど、つる性の植物であれば緑のカーテンを作ることができます。実がなるものの他、花を楽しむ植物を使う方法もあるので、工夫しながら育ててませす。

緑のカーテンの育て方については、市のパートナー講座でも紹介してませすので、併せてご活用くださいませ。

## 外国人 初級日本語教室(1学期)の 受講者募集 [各全10回] 要申込

①	日程	時間	内容
②	5/7~7/9の 毎週火曜日	10:10~12:10	みんなの日本語 I
③		12:30~14:30	みんなの日本語 II
④		18:45~20:45	みんなの日本語 I・生活漢字・会話
⑤	5/8~7/10の 毎週水曜日	10:10~12:10	生活漢字
⑥		13:00~15:00	初・中級
⑦	5/10~7/12の 毎週金曜日	10:10~12:10	みんなの日本語 II
⑧		12:30~14:30	みんなの日本語 I
⑨	5/12~7/14の 毎週日曜日	10:10~12:10	みんなの日本語 I
⑩		12:20~14:20	会話
		14:30~16:30	生活漢字

会場文化ホール(③は明市民センター) 対象市内および近隣在住・在勤・在学の外国人 費用1,000円、賛助会費1,000円(年度ごと) ※周囲の外国人にもお知らせくださいませ。 団直接公益財団法人松戸市国際交流協会(京葉ガスF松戸第2ビル5階、☎366-7310、http://www.miea.or.jp/)へ

### 市制施行70周年記念

## 第10回 グリーン・ツリー・デー

5月12日(日)9時30分から  
会場21世紀の森と広場芝生広場



先着200人に 花の苗を無料配布



「グリーン・ツリー・デー」とは、本市と姉妹都市であるオーストラリア・ホワイトホース市の友好と緑化推進を目的として、提携記念日に両市で同時に植樹を行うものです。両市長による電話会談も行われます。 団国際交流担当 ☎366-7310

### 提供会員基礎研修会

まつどファミリー・サポート・センターは、地域の中で育児の援助を行いたい人(提供会員)と育児の援助を受けた人(利用会員)で、相互に育児の援助活動を行う会員組織です。 5月22日(水)10時~16時30分 会場ゆうまつど 対象毎週火・金曜日、毎月第2土曜日開催の入会説明会に出席した人で、同センターの提供会員として登録可能な人 申 電話で同センター ☎330-2941へ

### 教育委員会会議

5月16日(木)14時から 会場京葉ガスF松戸ビル5階会議室(傍聴受け付けは開会10分前まで) 団教育企画課 ☎366-7455

### 町名町界諮問委員会

5月8日(水)10時から 会場市役所新館5階市民サロン 傍聴定員先着10人(受け付けは10分前まで) 団市民自治課町名整備班 ☎366-7318

### 働きたい女性のおしゃべり ティータイム

5月9日(木)10時15分~11時15分 会場ゆうまつど 内容働くことに向けたヒントを探す(個別相談あり) 定員先着10人 費用無料 申 電話で男女共同参画課 ☎364-8778へ

### 北総ウオーク

5月4日(祝)9時~10時30分北総線秋山駅前受け付け「小雨決行・荒天中止」 コース北総線秋山駅→高塚新田八幡神社→弁天池公園→曾谷貝塚→春日神社→安國寺→白幡神社→高圓寺→大柏川第一調整池緑地→国分川沿いの鯉のぼり→伊弉諾神社→北総線北国分駅(約13km) 費用無料 団北総線沿線地域活性化協議会(北総鉄道(株)運輸部) ☎047-445-7161

### 松戸市地図情報提供サービスに「すぐやる課要望処理マップ」を追加した

同課が対応した要望の種類や場所等を地図上で見ることができませす。 申 http://www.sonicweb-asp.jp/matsudo/ 団同課 ☎366-7302



## 戸定の藤イベント

5月6日(休) 会場 戸定が丘歴史公園

費用無料(戸定邸庭園内の観賞には入館料が必要です) 団戸定歴史館 ☎362-2050 ※「戸定藤まつり」は、5月6日(休)まで開催してませす。

### 藤の花プレゼント

時間14時から 定員先着200人

### 藤の育て方教室

時間13時から 内容名人による藤の育て方のアドバイス



# 健康ファイル

## 市立病院耳鼻いんこう科外来は 5月16日(木)・17日(金)全休診します

圏同病院同外来 ☎363-2171 (内線1134)

## 健康体操による転倒予防のつどい 要申込

5月10日(金)13時30分～15時30分 会場松戸市社会福祉協議会  
講師介護予防運動指導者・松山三郎氏 対象65歳以上 定員先着30人 費用無料  
圏5月7日(火)までに、電話で矢切地区在宅介護支援センター ☎368-7885へ

## 糖尿病教室 要申込

5月①23日(木)②29日(水)各14時から(約1時間程度) 会場市立病院4号館地下1階会議室 内容①糖尿病について②日常生活のなかでできることは? 講師同病院①副院長②保健師 対象糖尿病の患者・家族および糖尿病に関心のある人 定員各先着25人 費用無料  
圏電話で同病院健康管理室栄養担当 ☎363-2171 (内線1008)へ

## 健康塾 脳の病気の早期発見と予防 ～脳の検査で何がわかるの?～ 要申込

5月17日(金)14時30分～16時 会場東松戸病院大会議室 講師同病院副院長兼診療局長・山本剛司 定員先着60人 費用無料  
圏電話で同病院保健福祉医療室 ☎391-5500へ

## 愛の献血

5月12日(日)10時～11時45分、13時～16時 会場ダイエー新松戸店前 持ち物保険証・運転免許証等本人確認できる物 ※松戸献血ルームPure (☎703-1006) では随時受け付けています。  
圏健康推進課 ☎366-7487

## 地域支援講習会 理学療法士による「腰痛を予防しよう」

5月19日(日)10時30分～11時30分 会場松戸整形外科クリニック(JR馬橋駅下車) 定員先着50人 費用無料  
圏直接会場で  
圏同病院・栗林 ☎309-3351 (12時30分～13時30分)



# キッズ・コーナー

## 小さい子のための 要申込 おはなし会

5月2日(木)・9日(木)・14日(火)・17日(金)・21日(火)・23日(木)・24日(金)・28日(火)・30日(木)10時30分～11時、14時30分～15時 会場子ども読書推進センター 対象0～3歳くらいの子と保護者 定員各先着10組 費用無料  
圏電話で同センター ☎331-0077へ



## 公民館おやこっこクラブ 要申込 「ありんこ先生と一緒に親子で遊ぼう～お父さんも大歓迎」

5月11日(土)10時30分～11時30分 会場矢切公民館 講師日本児童遊戯研究所所長・有木昭久氏 対象2～3歳の子と保護者 定員先着10組 費用無料  
圏電話で同館 ☎368-1214へ

## パパのスマートクッキング&おやこDE広場 in矢切 要申込

6月1日(土)10時～13時 会場まつど市民活動サポートセンター 内容父親が料理を作り、家族一緒に試食(調理中、母子は別室で通常のおやこDE広場を体験) 対象未就園児の子と保護者 定員先着15組 持ち物エプロン・タオル(父親のみ) 費用500円(材料費)  
圏電話でおやこDE広場ゆうまつど ☎090-9385-7714 (火・木・土曜日)の9時30分～16時30分)へ

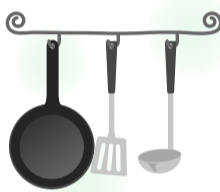

## 市民センターおはなし会

日時	会場
5/9(木)	明市民センター
5/17(金)	五香市民センター
5/23(木)	15:00～15:30 稔台市民センター
5/23(木)	
5/29(水)	東部スポーツパーク
5/30(木)	小金北市民センター

定員各先着30人 費用無料  
圏子ども読書推進センター ☎331-0077

## 絵本はじめのいっつぽ～乳幼児のための読み聞かせサポート～

日時	会場(駐車場はありません)
5/14(火) 10:00～10:30	河原塚第一町会公民館(集会所)
5/17(金) 10:30～11:00	CMS子育て支援センター(六高台保育園内)
5/21(火) 9:30～10:00	チェリッシュ・サポート・システム(野菊野保育園内)
5/22(水) 10:30～11:00	青少年会館
5/23(木) 10:30～11:00	矢切公民館
5/24(金) 10:30～11:00	常盤平児童福祉館
5/24(金) 14:00～14:30	根木内こども館(晴香園内)

対象0～3歳くらいの子と保護者 費用無料  
圏子ども読書推進センター ☎331-0077

## 子育てミニ講座(全2回) 要申込

5月①16日(木)②23日(木)各10時～11時30分 会場八ヶ崎市民センター 内容①おしゃべりタイムとふれあいあそび②講座「ママのためのリフレッシュ体操」 対象妊婦および未就園児の子と保護者 定員先着20組 持ち物②ヨガマットまたはバスタオル 費用無料  
圏電話でおおば子育て支援センター ☎387-5456 (平日8時30分～17時)へ

# カルチャー＆スポーツ

※催し物は◆日時、内容の順に掲載しています。

## 市民劇場

☎368-0070 ★は有料  
休館日…月曜日(祝日の場合は開館し、翌日休館)  
※問い合わせは直接主催者へ。  
※駐車場はありません。

- ◆5/3(祝) 11:00 第19回新日本舞踊愛好会発表会 圏宮本 ☎363-2812
- ◆5/4(祝) 9:40 第43回神風流匡風会詩吟剣舞大会 圏岩淵 ☎388-0693
- ◆5/5(祝) ①14:30②15:45③17:00 専修大学松戸中学高等学校演劇部第5回定期発表会 圏浅田 ☎362-9101
- ◆5/6(休) 13:00 坂東流・鈴富勉強会 圏坂東 ☎090-3807-4094
- ◆5/11(土) 18:30 ピンクダイヤモンド定期公演～ハタフルジョイフル～003 圏P☆D自主公演実行委員会・渡部 ☎090-2748-5305
- ◆5/19(日) 11:00 翔の会(日本舞踊発表会) 圏増田 ☎391-2289
- ◆5/22(水) 13:55 松戸童謡の会 童謡を歌う(月例会)★ 圏鈴木 ☎343-6631
- ◆5/24(金) 14:30 きしきギター発表演奏会 圏同会 ☎363-5439

◆5/25(土) 10:20 第28回東葛剣詩舞連合会剣詩舞大会 圏秋山 ☎387-3502

## 市民会館

☎368-1237 ★は有料  
休館日…月曜日(祝日の場合は開館し、翌日休館)  
※問い合わせは直接主催者へ。  
※駐車場はありません。

- ◆5/3(祝) 14:00 ★ 憲法記念日の集い 田中優子講演会 圏おーい図書館・今井 ☎344-9454
- ◆5/12(日) 10:00 松戸舞踊連合会舞踊大会 圏同会・渋谷 ☎090-2218-9532
- ◆5/26(日) 10:30 紅梅流英寿乃会舞踊発表会 圏同会・福澤 ☎362-1888

## 森のホール21 チケットセンター

☎384-3331  
受付時間…10:00～19:00  
休館日…月曜日(祝日の場合は開館し、翌日休館)  
※大・小ホールは森のホール21です。  
※完売の場合あり。  
※詳細はホームページで。  
URL http://www.morinohall21.com/

◆6/1(土) 14:30 重要無形文化財「雅楽」特別公演「宮中雅楽」 会場大ホール 費用S席4,000

- 円、A席3,000円(発売中) ※未就学児不可
- ◆6/9(日) 18:30 清木場俊介 ROCK&SOUL "FIGHTING MEN" 会場大ホール 費用全席指定6,300円(発売中) ※6歳未満入場不可
- ◆6/14(金) ①14:00②18:30 森昌子コンサート～甦る昭和の名曲たち～ 会場大ホール 費用SS席6,500円(発売中) ※未就学児不可
- ◆6/22(土) 15:00 明治大学マンドリン倶楽部第4回チャリティコンサート(ゲスト ペギー葉山) 会場大ホール 費用全席自由2,500円(発売中) ※未就学児無料

## スポーツ ……

ヨガ教室  
5月の毎週金曜日9時～11時 会場常盤平体育館 対象18歳以上 定員先着30人 費用1回500円 圏直接会場で 圏同体育館 ☎386-0111

ピラティス教室  
5月8日(水)・22日(水)11時～12時 会場小金原体育館 対象18歳以上 定員各先着30人

費用1回400円 圏直接会場で 圏同体育館 ☎386-0111  
楽々エアロ  
5月9日～30日の毎週木曜日13時～14時 会場柿ノ木台公園

体育館 対象18歳以上 定員各先着30人 費用1回400円 圏直接会場で 圏同体育館 ☎331-1131

## 森のホール21 今月の催し物 ☎384-5050

	期日	内容(★は有料)	開演時間	問い合わせ先
大ホール	5 祝	第10回STEP八柱クラシックバレエ発表会	17:00	清野 ☎383-3025
	6 休	11th はるかぜコンサート★	13:30	太田 ☎384-4759
	11 土	由紀さおりスプリングコンサート2013★	15:30	サンライズプロモーション東京 ☎0570-00-3337
	12 日	松戸シティフィルファミリーコンサート★	14:00	桑原 ☎343-9390
	26 日	佐渡裕&シエナ・ウインド・オーケストラ★	14:00	森のホール21チケットセンター ☎384-3331
	30 木	前川清&藤山直美スペシャルコンサート★	14:00 18:30	MIN-ONインフォメーションセンター ☎03-3226-9999
小ホール	5 祝	MAMIバレエスタジオコンサート	16:30	瀬下 ☎372-2208
	10 金	松戸市民カラオケ歌謡協会62回夏の歌謡祭	9:20	門脇 ☎080-5066-3508
	11 土	Jake Shimabukuroコンサート★	17:30	KMミュージック ☎045-201-9999
	12 日	えもとピアノ教室発表会	13:40	同教室 ☎384-9181
	18 土	もよもよコンサートwithJAMBO★	14:00	益山 ☎080-1317-5769
	19 日	ハーモニ-With第1回Concert	14:00	瀬川 ☎383-0284
	24 金	第58回松戸民謡協会民謡民舞大会	10:00	工藤 ☎388-1321
	25 土	第9回土岐能子チャンソン教室発表会	14:00	スタジオTOKI・根本 ☎080-1242-2540
	26 日	島田彩乃ピアノ・リサイタル★	18:30	榎河合楽器製作所柏ショップ ☎04-7133-5577
	31 金			

休館日…月曜日(祝日の場合は開館し、翌日休館)  
※駐車場は大変混雑します。電車・バスをご利用ください。  
※チケットは完売している場合があります。



# ユ-カリひろば

このコーナーは市民団体等からのお知らせです(●マークは社会教育関係団体)  
日…日時、日程 会…会場 内…内容 講…講師 対…対象 定…定員 持…持ち物  
費…費用(記載のないものは無料) 申…申込方法、申込先 問…問い合わせ先



## ◆パソコン初心者講習会

日6月30日(日)までの希望日①11時~13時②13時30分~15時30分③15時40分~17時40分 会NPO快適IT空間・松戸教室(市民劇場向かい) 定各先着2人 費1回2,000円 申電話で同団体・石井 ☎703-7284へ

## ●タンゴ講習会

日5月2日~16日の毎週木曜日11時~13時 会市民会館 費1回1,000円 問ダンスサークルソフィア・鴨志田 ☎080-5656-0287

## ◆春の山野草展示会

日5月4日(祝)・5日(祝)10時~16時 会竹ヶ花自治会館 問松戸盆栽愛好会・武井 ☎387-0455

## ●ソフトバレーボール教室

日5月5日(祝)9時~11時 会常盤平体育館 申直接会場で 問スポーツ推進委員・内田 ☎388-8868

## ●はるかぜコンサート「この島にわたしは生きる」

日5月6日(休)13時30分~15時30分 会森のホール21 費当日1,700円 申電話で東葛合唱団はるかぜ・太田 ☎384-4759へ

## ●リズムミックカンフー教室【各全3回】

日5月①8日~22日の毎週水曜日10時~11時30分②9日~23日の毎週木曜日③10日~24日の毎週金曜日各11時10分~12時10分 会①ハケ崎市民センター②③常盤平体育館 定20歳以上 定各先着10人 費各500円 申電話でリズムミックカンフー常盤平第2クラブ教室・村上 ☎341-6231(午前中)へ

## ◆借地借家相談

日5月10日(金)、6月14日(金)各10時~12時 会勤労会館 定各先着10人 申電話で松戸市借地借家人組合・大森 ☎342-3938へ

## ●なぎなた教室【全8回】

日5月10日~6月28日の毎週金曜日10時~12時 会運動公園武道館剣道場 定20歳以上 定先着10人 申電話で松戸市なぎなた連盟運動公園グループ・飛田 ☎341-6745へ

## ◆社交ダンス体験初級クラス

日5月10日~24日の毎週金曜日19時~21時 会馬橋市民センター 定各先着20人 費1回1,000円 申電話で社交ダンス金曜会・野口 ☎090-4837-1291へ

## ●初心者グラウンド・ゴルフ教室

日5月11日(出)9時~12時 会小金公園 申直接会場で 問スポーツ推進委員・堀 ☎344-1735

## ◆讀岐典侍日記を読む

日5月11日(出)10時30分~12時30分 会勤労会館 定先着20人 費500円 申電話またはFAXで平安女流文学を読む会・藤井 ☎386-8616へ

## ◆スーパー紙とんぼ教室

日5月11日(出)、6月1日(出)各13時~15時 会まつど市民活動サポートセンター 定各先着10人 申電話でスーパー紙とん

ぼの会・鎌形 ☎364-5084へ

## ◆クリニカルアート体験会

日5月11日(出)13時45分~15時30分 会ゆうまつど 内認知症予防およびアートセラピーのための美術作品制作 定先着5人 費2,000円 申電話でクリニカルアートをひろげる会・村井 ☎090-8859-1654(9時~21時)へ

## ●初心者市民詩吟教室

日5月11日(出)、6月8日(出)各18時~20時 会市民会館 問市民詩吟同好会・佐々木 ☎342-8230

## ●ピンクダイヤモンド定期公演~ハタフルジョイフル~003

日5月11日(出)18時30分~19時15分 会市民劇場 内ショートフラッグバトン・チアダンスの演技 定先着260人 申直接会場で 問P☆D自主公演実行委員会・渡部(わたべ) ☎090-2748-5305

## ◆両神山(りょうがみさん)に登ろう!

日5月12日(日)流通経済大学新松戸キャンパス前6時集合、20時解散 ※5月8日(休)ゆうまつどで説明会あり 定先着15人 費6,000円 申FAXでまつど遠足クラブ1年さくら組・西川 ☎344-1012へ

## ◆愛犬と一緒にのしつけ教室【全2回】

日5月①12日(日)10時~12時30分②19日(日)10時30分~12時ごろ(雨天時26日(日)) 会①明市民センター②常盤平公園 定全回参加できる家族 定10家族(抽選) 費1家族500円 申5月11日(出)までに、電話またはFAXでチームONLY WANにゃん・堀井 ☎04-7166-1652へ

## ●史跡巡り・鮮魚(なま)街道13kmを歩く(布佐河岸~藤ヶ谷)

日5月12日(日)10時JR成田線布佐駅(我孫子市)集合、16時下総航空基地前解散 持弁当 費300円 申直接会場で 問松戸史談会・松田 ☎342-1764(夜間のみ)

## ●モラロジー生涯学習セミナー「心新たに生きる」

日5月12日(日)10時30分~15時50分 会常盤平市民センター 費2,000円 申電話で松戸モラロジー事務所・浮ヶ谷 ☎391-2791(昼間のみ)へ

## ◆ナチュラルソープ作り体験講習会

日5月12日(日)13時~16時 会市民会館 定先着12人 費2,500円 申電話でローズの会・佐藤 ☎090-1203-8181へ

## ●松戸シティフィルファミリーコンサート

日5月12日(日)14時~16時 会森のホール21 内ヘンデル(ハーティー編)「水上の音楽」他 費900円 問松戸シティフィルハーモニー管弦楽団・宮城 ☎080-3418-2660(昼間のみ)

## ●心寄りそう話し方聞き方講座【全3回】

日5月13日~27日の毎週月曜日10時~12時 会常盤平市民センター他 内二度とない人生を楽しむ話し方・聞き方 費2,000円 問松戸話楽の友・小林 ☎386-3710

## ◆講座「イセ(伊勢)の始まりと水の神」

日5月14日(日)13時30分~16時30分

会市民会館 定先着30人 費1,000円 申電話で歴史学講座「創世」・小嶋 ☎090-1261-7366へ

## ●シルバーテニス大会

日5月15日(休)9時から(雨天の場合は抽選会) 会栗ヶ沢公園庭球場 市内在住の60歳以上または松戸シルバーテニス連盟加盟の人 費1人1,500円 申5月8日(休)〔必着〕までに、往復ハガキに住所・氏名・生年月日・性別・電話番号・クラス別(上・中・初級・初心者)を記入して、〒271-0065松戸市南花島3の38の11JSSテニスアリーナ内 松戸シルバーテニス連盟(☎366-3600)へ

## ●初心者向けキルト講座【各全3回】

日①5月16日(休)・30日(休)、6月6日(休)②5月17日(金)・31日(金)、6月7日(金)各9時45分~11時45分 会①小金原市民センター②常盤平市民センター 内オリジナル手さげとコインケース 費各2,500円 問松戸生活文化協会・安達 ☎343-6898

## ◆江戸川ビギナーズ探鳥会

日5月18日(出)9時松戸駅西口デッキ集合、12時現地解散 会江戸川河川敷 費200円(高校生以下無料) 申直接会場で 問日本野鳥の会・千葉県 ☎047-426-0310(土曜日の15時~18時)

## ◆Tシャツぞり作り講習会

日5月18日・25日、6月8日・15日の土曜日各13時~15時 会新京成松戸新田駅近くの家庭文庫 定各先着8人 費各600円 申電話で家庭文庫ピッピ・足立 ☎368-5334へ

## ●初心者カヌースクール

日5月19日~6月9日の毎週日曜日各9時~15時(昼食付) 会上葛飾橋下江戸川河川敷 定小学4年生以上で泳げる人 定各先着30人 費1回3,000円(中学生以下2,000円) 申各開催日5日前までに、FAXに参加日・住所・氏名・年齢を記入して、松戸市カヌー協会・岡村 ☎389-2217へ

## ●ファミリースポーツ教室

日5月26日(日)9時~12時 会新松戸西小学校 申直接会場で 問スポーツ推進委員・林 ☎349-4561

## ●グラウンド・ゴルフ教室

日5月26日(日)9時~13時 会新松戸西小学校 申直接会場で 問スポーツ推進委員・宮崎 ☎346-4327

## ◆やわら木まつり春のバザー

日5月26日(日)11時~14時 会特別養護老人ホームやわら木苑(金ヶ作) ※バザーの提供品を募集 問同苑友の会・有吉 ☎385-1812

## ◆創立20周年記念音楽フェスタ

日5月26日(日)13時~16時 会アマチュゼ 柏 内吹奏楽・和太鼓・フルート・オカ

リナ・コーラスによる演奏 費500円 問生涯現役ときわ会・今成 ☎04-7174-5864(昼間のみ)

## ◆ピコ亭日曜寄席

日5月26日(日)14時から 会北小金ピコティ西館名店街 内春風亭べん橋による落語 定先着50人 費500円またはあじさいスタンプ1枚 問同実行委員会 ☎344-4220

## ◆漢詩・和歌等詩吟講習会

日5月28日(日)13時~16時30分 会馬橋東市民センター 定先着20人 費1,000円 申電話で宗庵吟詠研修会・幕田 ☎090-3138-0278へ

## ●バスケットボール市民大会

日6月9日(日)・15日(出)・22日(出)9時~19時 会運動公園体育館 市内在住・在勤の一般チーム 定先着男子32チーム・女子16チーム 費1チーム4,000円 日5月15日(休)〔必着〕までに、往復ハガキに代表者の住所・氏名・電話番号・チーム名・男女別を記入して、〒270-2201松戸市高柳新田39の46 松戸市バスケットボール協会・石原(☎090-2556-8201)へ

## ●家庭婦人バレーボール大会

日6月16日(日)・29日(出)8時30分から 会運動公園体育館 学区で編成されたチーム 費1チーム13,000円 ※5月18日(出)13時から運動公園会議室で総会・代表者会議、6月1日(出)15時から抽選会 日5月24日(金)〔必着〕までに、郵送で〒270-0092松戸市松戸2286の10 松戸市家庭婦人バレーボール連盟・大沢(☎366-6290)へ

## ◆千葉県調理師試験準備講習会

日6月19日(休)9時~17時 会松戸商工会議所 定先着60人 費30,000円 申電話またはFAXで松戸調理師会事務局・鈴木 ☎368-5550(月・水曜日)へ

## ◆市制施行70周年記念・森のホール21開館20周年記念事業松戸市民コンサート

日12月15日(日)13時30分から 会森のホール21 内ベーターベン作曲「第九」の合唱 ※参加希望者(参加費12,000円)は6月15日(出)までに、ハガキに住所・氏名・電話番号を記入して、〒270-2252松戸市千駄堀646の4森のホール内 松戸市民コンサート係へ 問松戸市音楽協会・大沢 ☎383-0111



## 市民会館プラネタリウム室(NAOKO SPACE PLANETARIUM)の催し

こどもの日☆キッズデー「楽しい宇宙旅行」  
5月5日(祝)10時30分、13時30分、14時30分、15時30分から(1回約20分) 内容楽しく星空を案内 定員各先着80人 費用中学生以下無料、大人52円 ※投影開始30分前から2階で受け付け。  
問同館 ☎368-1237

星空観望会 要申込  
5月18日(出)18時~20時 内容 星空案内と天体望遠鏡での観望(雨天曇天の場合はプラネタリウムのみ) 定員先着80人(要予約、子どもは保護者同伴) 費用無料  
問電話で同館 ☎368-1237へ

## 中高年パソコン教室【①~④各全3回⑤⑥各全4回】要申込

コース名	日時
①入門コースA(初めてのパソコン)	6/4~18の 9:00~12:00
②入門コースB(初めてのパソコン)	毎週火曜日 13:00~16:00
③初級コースC(簡単な文書作成)	6/5~19の 9:00~12:00
④初級コースD(簡単な文書作成)	毎週水曜日 13:00~16:00
⑤インターネットコースE(インターネット操作/事例紹介)	6/6~27の 9:00~12:00
⑥Word基礎コースF(文書作成Word2007)	毎週木曜日 13:00~16:00

会場シニア交流センター 対象50歳以上(③~⑥はパソコン操作ができる人) 定員各10人(抽選) 費用①~④各9,000円⑤⑥各12,000円(別途教材費)  
日5月22日(休)〔必着〕までに、ハガキに住所・氏名・電話番号・希望コース・年齢を記入して、〒271-0043松戸市旭町1の174 公益社団法人松戸市シルバー人材センター中高年パソコン教室係(☎330-5005)へ

## 家庭教育学級合同開級式・記念講演会 要申込

母が導く~キッズコーチングの極意  
5月31日(金)10時~12時  
会場市民劇場 講師コミュニケーションアドバイザー・河内理恵氏 費用無料  
問電話で公民館 ☎368-1214へ





市の情報は携帯電話から  
もご覧いただけます。QR  
コードをご利用ください。



市携帯サイト 市FAQ検索サイト

人口と世帯 (4月1日現在)

( )内は前月比

人口 479,918人 [-260] 男 237,737人 [-163]  
世帯 210,585世帯 [+319] 女 242,181人 [-97]  
※平成22年国勢調査の確定値を基準として、集計した常住人口です。

# GO! GO! GO! 本郷谷

029



## 千葉大学と包括協定の締結

市民生活にも大変役に立つ研究をしている教授や、活力あふれる学生が大勢いる大学が市内に4校あることは松戸市にとって大変大きな財産で、これまでもさまざまな分野で連携を図ってきました。

聖徳大学とは、子育てを研究対象とする児童学部、保育科をはじめ心理・福祉学部、音楽学部、文学部などがあり、教育や保育行政での連携関係を築いてきました。

また日本大学松戸歯学部とは、市の事業に歯科医師を派遣していただいている他、市立病院の歯科口腔外科新設に向けても協力をいただいています。

そして流通経済大学とは、防犯・交通安全の分野で市や警察を支援する学生のサークル「マップス」をはじめ、市と防災協定を締結するなどの連携を図っています。

そのような中、4月15日に「松戸市と千葉大学との包括的な連携に関する協定」を締結しました。こうした総合大学との包括協定は、市にとって初めてであり、県内においても4例目とのことです。昨年11月に千葉大学の齋藤学長と懇談した際に、これまで以上に連携強化を図りたい旨お話ししたのがきっかけでした。

千葉大学園芸学部とは、県立園芸専門学校時代から100年以上にわたり市との交流がありますし、市立病院の医師の4割以上が千葉大出身です。また、市の審議会・委員会でも多くの分野の委員をいただいている他、市内小中学校に勤務する約2千名弱の先生の中にも千葉大出身の方が数多くいます。本当に関係の深い大学です。

しかし、今まではそれぞれの関係部門間だけの付き合いにとどまっていたが、今後は千葉大学全体・全学部と市が協力して、ともに大学の発展、市の発展を目指していこうとするものです。

本協定の締結により、例えば学校教育全般についてのアドバイス・連携、高齢化社会へ向けての街づくり、中小企業の育成、誘致などといった今後さまざまな分野で具体的な話につながればと思っています。

松戸市長 本郷谷 健次

市民の皆さんの声を直接お聞きするため、市長専用のFAX (FAX366-2301) および市のホームページに市長メール送信窓口を設けています。市政に関する建設的なご意見をお寄せください (住所・氏名等をご記載ください)。

## 全日本アンサンブルコンテストで 聖徳大学附属女子高等学校 および聖徳ウインド・アンサンブルが金賞

3月20日に盛岡市で開催された全日本アンサンブルコンテストで、聖徳大学附属女子高等学校のクラリネット四重奏(高校の部)と聖徳ウインド・アンサンブルがそれぞれ金賞を受賞しました。

聖徳大学附属女子高等学校の天野まやさんは「このメンバーでは最後の演奏なので、楽しもうと思いました。東関東大会に比べると緊張せずに演奏できました」と喜びを語ってくれました。



聖徳大学附属女子高等学校の皆さん



聖徳ウインド・アンサンブルの皆さん

## 「2013フラダンス天国イン松戸」を開催



5月3日祝～5日祝  
10時～17時(雨天中止)

無料

フラダンス愛好家約40チームが参加する素敵なステージをぜひお楽しみください。

会場松戸駅西口デッキ・伊勢丹松戸店前広場  
〒松戸駅周辺活性化協議会 ☎366-5333

全国大会に  
2期連続  
2チーム出場!

## ボーイズリーグ春季全国大会で 松戸ボーイズがベスト8に進出

硬式野球クラブチーム「松戸中央ボーイズ」(中学生の部)と「松戸ボーイズ」(小学生の部)は、3月に行われた第43回日本少年野球春季全国大会に千葉県代表として夏・春連続で出場しました。全国大会では両チームとも奮闘し、松戸ボーイズは初のベスト8に進出しました。ボーイズリーグで松戸の名前を掲げて戦う選手たちの今後の活躍に期待しましょう。



松戸中央ボーイズ



松戸ボーイズ

## 今月の相談案内

お気軽にご相談ください ★は昼休みを除く  
※相談は全て無料です。閉庁日の相談はありません。

※公益通報者保護法による外部通報の受け付け、相談については  
広報広聴課 (☎366-1162) が窓口です。

相談名	期日	時間	会場	問い合わせ
市政・一般民事	平日	8:30~17:00★	市役所相談コーナー(本館2階)	広報広聴課 広聴担当 (相談専用) ☎366-7319 (法律相談予約専用) ☎366-1162 行政書士相談 事務局予約専用 ☎368-0779 (平日9時~17時) ※一般民事相談は 金銭・身の上・相 続・離婚等家庭問 題の簡単な法的解 釈を要する相談。
法律相談(予約制)	月・火・木	13:00~17:00	※最終受付は、各相談 の終了時間のおおむね 30分前。 ※ただし、不動産・税 務・登記相談につい ては、当日12時から同 コーナーで整理券を配 布し、定員(おおむね8 人)を超えた時点で受け 付けを終了する場 合があります。当日の混 雑状況については、電 話でご照会ください。 ※法律相談につい ては、裁判中や調停中 の事件は相談できません。	
交通事故	月・火・木	9:00~17:00★		住宅政策課 ☎366-7366
不動産相談	毎週水	13:00~17:00		
税務相談	第2金	13:00~17:00		行政経営課 ☎366-7311 法務局松戸支局 ☎363-6278
登記相談	第3金	13:00~16:30		
外国人相談	第1・3火(英語・中国語) 第2・4火(タガログ語・スペイン語)	9:00~12:00		行政経営課 ☎366-7311 法務局松戸支局 ☎363-6278
行政相談	第2・4月	13:00~16:00		
行政書士相談(予約制)	第1月 ※5/6はありません	13:00~16:00		子ども家庭相談課 ☎366-3941
住宅リフォーム相談	第3水	10:00~16:00		
マンション管理相談	第1水(予約優先)	9:00~12:00	市役所本館2階相談室	男女共同参画課 ☎363-0505
人権相談 ※人権相談は法務局 松戸支局でも行って います。	第1火 第1木 第2~4金	10:00~15:00★	六実支所 小金原市民センター 市役所相談コーナー	
家庭児童・母子婦人相談	平日	8:45~17:00		男女共同参画課 ☎364-8778
ゆうまつどこころの 相談(予約制)	第2~4月・木 第1月・木	10:00~16:00★ 14:00~20:00	男女共同参画課(相談室直通)	
女性のしごと 情報相談	毎週火・木	10:00~15:00★		障害者虐待防止センター ☎366-8376 FAX366-1138
障がい者虐待相談	平日	8:30~17:00		
消防救急なんでも相談	毎日	24時間	消防局☎363-1119	

相談名	期日	時間	会場	問い合わせ
消費生活相談(まず電話を)	平日	8:30~16:00	消費生活センター☎365-6565	
福祉なんでも相談 電話相談専用ダイヤル 毎週水10:00~15:00 ☎368-1333	第1火	10:00~15:00	六実支所	社会福祉協議会 ☎368-0912
	毎週水		社会福祉協議会	
	第1木		小金原市民センター	
	第4水		東部支所	
第4金	市役所相談コーナー			
ふす 相れ約 談あ優 室い先	ほほえみ (身体・知的障がい) おおぞら (精神障がい)	平日	9:00~17:00	ふれあい22(3階) ☎388-6222 ふれあい22(3階) ※訪問可。 ☎388-6225
労働相談	毎週月・木	17:00~20:00	勤労会館 (第3木曜日休館) ※労働相談は第3木曜日休み。	商工振興課 ☎711-6377
若者個別就職相談 (就職活動など)	第2土・第1・4水 (要予約)	15:00~19:00		
経営相談(起業を含む)	月・水 第2・4金	13:00~17:00 16:00~20:00	松戸地域職業訓練センター	
高齢者無料職業 紹介所(65歳以上)	平日	9:00~17:00★	社会福祉協議会(市役所本館1階) ☎365-4712	
就学相談(予約制)	平日	8:30~17:00	教育研究所(予約専用) ☎366-7600	
教育相談(予約制)	平日	8:30~17:00		
青少年相談(電話)	平日	8:30~16:30	子どもわかもの課 ☎363-7867(相談専用)	
青少年相談(来所予約制)	平日	8:30~17:00		
いじめ電話相談	平日	8:30~19:00	指導課☎703-0602(本人・保護者対象)	
子育て相談	平日	8:30~17:00	CMS子育て支援センター☎394-5590	
			チェリッシュ・サポート・システム☎308-5880	
			子すずめ子育て支援センター☎387-0124	
			あおば子育て支援センター☎387-5456	