

- 3月17日(日)は千葉県知事選挙の投票日……… 2
- ドクターカー出動します! …………… 3
- 老人福祉センタークラブ活動の会員募集 …… 4
- 松戸アートラインプロジェクト …………… 5
- 70~74歳の人に新しい保険証を送付 …… 6
- 市立松戸高校が文部科学大臣表彰 …………… 8

発行/松戸市 編集/政策調整課広報担当室
〒271-8588 松戸市根本387-5 ☎047-366-1111(代表) ㊚047-363-3200
http://www.city.matsudo.chiba.jp/

青少年会館 アートパフォーマンスまつり

3月10日(日) 10時~16時 会場 青少年会館 **入場無料**

青少年芸術・文化活動の成果発表の場として、青少年会館でアートパフォーマンスまつりを行います。演劇やダンスなど多彩な催しの締めくくりは、松戸市出身で、世界的にも活躍中の和代(わしろ)人平氏による「光り絵ショー」。この機会に、松戸発の芸術をぜひお楽しみください。
☎ 青少年会館 ☎344-8556

部屋別プログラム

会場	時間	内容
クラブ室	10:20から 12:30から 14:00から	●手足パタパタ人形を作る(定員各先着15人、費用1回200円)
美術室	10:00から 10:55から 12:55から 13:55から 14:55から	●劇団「奇想天外」演劇公演「あの世へGO!」
和室	10:00 ~ 11:30	●青少年教室「チャレンジ・ザ・落語」の発表
学習室	10:00 ~ 15:00	●つくろう! あそぼう! コーナー
集会室	10:00 ~ 15:00	●万華鏡作り(定員先着60人、費用300円)
	10:10から 12:30から 14:00から	●モザイクタイルでハウス型鍵掛けを作る(定員各先着20人、費用1回300円)



松戸で 芸術 体験

会場	時間	内容
体育室	10:00 ~ 11:50	●松戸青少年交響楽団 ●子どものためのジャズピアノ ●リボンクラブ ●ドラム入門教室の発表 ●キャンディガールズ
	13:00 ~ 14:45	●キッズダンスストライアル ●柳家千寿氏による落語 ●松戸胡弓の会 ●アルパ演奏
	15:00 ~ 16:00	★~幻想の世界~ アーティスト・和代人平氏による 光り絵ショー・トークショー ※開始5分前までに入場、途中入退場不可。

世界で
唯一

※模擬店が出ます。また、当日のボランティアを募集しています(詳細はお問い合わせを)。

ヤングパフォーマンス フェスティバル inまつど

3月9日(土) 13時から 会場 市民劇場 **入場無料**

市内在住・在学の中学・高校生、大学生等が、幅広いジャンルにわたるパフォーマンスを行います(青少年相談員連絡協議会主催)。
☎ 青少年課 ☎366-7464



繊細で
優美な
パフォーマンス



若さあふれる
ホットな
モーション

- 演技** 松戸一輪車クラブMIC
- ファッションショー** KOGANE's F.S.T
- ダンス** H&L、wonder◆girls、秘密の荒らしちゃん、J-Crew、LIC LISA
- 音楽** Fuzzez、BlackYs hatu、RKU guitars、かの、栗山みどり、清水香織、西村麻衣



やさシティ、まつど。

楽しく、おしゃれて元気な街。
全ての人を柔らかく包み込む
優しい都市、優しい人々。
ここで始まる新しい暮らし
やさシティ、まつど。

市のロゴマーク・スローガンが決定!

☎政策調整課
☎366-7072

市制70周年を記念して、市の目指す子育て・教育・文化を軸とした都市ブランドのシンボルとして、市の魅力を発信するためのロゴマーク・スローガンを募集したところ、全国から343点(ロゴマーク176点、スローガン167点)もの応募がありました。審査の結果、選ばれたロゴマーク・スローガンは、今後の広報活動等で広く使用していきます。



ロゴマーク



最優秀賞

作成者：加納偉智さん(松戸市)
「何でもあって、楽しくおしゃれて元気そうな松戸。そんな印象を残してもらいたいので、松戸のいいところを集めて『松』の字で表しました」

優秀賞 (順不同)

中村高之さん(東京都府中市)
泉昌彦さん(長崎県長崎市)
松田光仍さん(松戸市)
他、物産賞10人



スローガン



最優秀賞 やさシティ、まつど。

作成者：平松泰輔さん(北海道札幌市)
「本格的な少子高齢化時代を迎え、今後は高齢者や障害者、地域に対する『やさ』が本当に重要になってきます。『やさシティ』という新語が、地域振興のキーワードになれば幸いです」

優秀賞 (順不同)

和田勉さん(宮崎県宮崎市)
高橋幸一さん(東京都目黒区)
長谷川宏さん(松戸市)
他、物産賞10人



千葉県の明るい選挙のシンボルキャラクター・せんぎよ君

3月17日(日)は千葉県知事選挙の投票日です

投票時間 7時～20時

区市選挙管理委員会事務局 ☎366-7386 (投票日当日は☎366-7222)

●投票できる人

平成5年3月18日までに生まれ、平成24年12月1日までに本市に転入の届け出をし、引き続き居住している人

※ただし、平成24年11月28日～12月1日の間に転入の届け出をした人で、平成5年3月3日～3月18日の間に生まれた人は投票することができません。

また、平成24年11月28日～12月1日の間に転入の届け出をした人は選挙人名簿登録日の関係で、3月2日(出)から期日前投票・不在者投票を行えます。※12月2日以降に千葉県内の市町村から本市に転入の届け出をした人で、前住所地の選挙人名簿に登録されている人は、引き続き千葉県内に住所を有する旨の証明「居住証明証(選挙用)」を持参して、前住所地(千葉県内の市町村)で投票することができます。詳細は、前住所地の各市町村選挙管理委員会へお問い合わせください。

●市内転居した人

平成25年2月16日以降に市内転居の届け出をした人は、前住所地の投票所で投票することになります。

●投票所整理券

投票所整理券は三つ折りの圧着ハガキで、表面を剥がすと1枚のハガキに同一世帯の最大4人までの人が記載されています。あらかじめ、ご自分の記載部分を切り離してお持ちください。

ハガキを紛失したり、届かなかつたりした場合でも本市の選挙人名簿に登録されている人であれば投票できますので、投票所係員に申し出てください。



●投票日当日、投票に行けない人は期日前投票を

投票日当日、仕事やレジャーなどの予定があつて投票に行けない人は、期日前投票をご利用ください。なお、投票所整理券の裏面に宣誓書が印刷されていますのでご利用ください。

●不在者投票制度

出産や長期出張等で松戸市を離れている人、指定された老人ホームや病院等に入所している人は、不在者投票をご利用ください。

●郵便等投票制度

郵便等投票制度を利用して投票している人は、投票用紙等の請求期限が3月13日(火)までですので、お早めに請求してください。

●選挙公報

3月9日(出)までに、朝日・産経・千葉日報・東京・日経・毎日・読売の各紙朝刊に折り込み、配布します。また、市役所・各支所・各市民センター・各図書館などにも備えますので、ご利用ください。

●当日の投票状況、開票結果

市のホームページでお知らせします。
URL: <http://www.senkyo-sokuhou.net/index.html>

期日前投票所		期日前投票期間 および投票時間
松戸市役所本館2階 大会議室(新館のエレベーターで2階へ。新館と本館連絡通路に車いす用階段昇降機があります)		3月16日(出)まで 8:30～20:00
常盤平市民センター	1階 特別会議室	3月9日(出)～16日(出) 8:30～20:00
小金支所	3階 診察室	
小金原市民センター	2階 ホール	
六実支所	1階 会議室	
新松戸市民センター	1階 コミュニティ会議室	
総合福祉会館	1階 ロビー	
東部クリーンセンター	管理棟1階 大会議室	
馬橋集会所(王子神社内)	1階 集会室	

※小金支所・小金原市民センターには、エレベーターが設置されています。

「NPO・市民活動見本市 ～松戸最大の宝探し～」を開催



NPO・市民活動見本市イメージキャラクター「ととてん」

3月9日(出)10時～16時 会場まつど市民活動サポートセンター
内容72団体が7つのテーマ(福祉・子ども、学術・環境・国際、まちづくり、社会、中間支援)に分かれ、展示やイベントを通じた活動を紹介します。カフェや模擬店などもあります。 ※公共交通機関をご利用ください。
問同センター ☎365-5522、協働推進課 ☎366-7062



3月16日・23日、4月6日 市役所市民課の土曜窓口を臨時開設します

3・4月は就職・転勤・入学などで住所を変更する人が最も多い時期です。混雑解消と平日に手続きができない人のために、市民課窓口を3月16日・23日、4月6日の土曜日に臨時開設します。
開設時間…9時～17時 主な取扱業務…転入・転出・市内転居の届出、印鑑登録の受け付け、戸籍届出の預かり、住民票・戸籍謄抄本・印鑑登録証明書の発行等
※他市町村や関係機関に確認が必要な手続き等、一部取り扱いできない業務もありますので、詳細はお問い合わせください。
※支所は土曜窓口を開設しませんので、ご注意ください。
問市民課 ☎366-7340

384 電話で同公園管理センター ☎41877へ
福岡美津江氏 定員先着10人 費用2千円
3月15日(金)10時～11時30分 会場同公園マゼノリアハウス 内容生花を使ったフラワーハートセラピー 講師日本フラワーハートセラピスト協会上級アドバイザー・福岡美津江氏 定員先着10人 費用2千円

東松戸ゆいの花公園の講座「癒やしの花のプレゼント」
3月15日(金)10時～11時30分 会場同公園マゼノリアハウス 内容生花を使ったフラワーハートセラピー 講師日本フラワーハートセラピスト協会上級アドバイザー・福岡美津江氏 定員先着10人 費用2千円
3月6日(水)～15日(金)8時30分～17時(閉庁日を除く) 会場みどりと花の課 対象現在の生産緑地地区に隣接している農地で、整形化および一団化が図られ、緑地機能の増進により都市環境の向上に資するとみられる農地
問同課保全班 ☎366-7378

生産緑地地区の追加指定希望者相談窓口開設
3月6日(水)～15日(金)8時30分～17時(閉庁日を除く) 会場みどりと花の課 対象現在の生産緑地地区に隣接している農地で、整形化および一団化が図られ、緑地機能の増進により都市環境の向上に資するとみられる農地
問同課労政担当 ☎366-7327

雇用促進奨励金制度の申請受け付け
高齢者(市内在住の60歳以上65歳未満の人)・障がい者を雇用する事業主に対して、雇用促進奨励金を一定の要件で交付します。
申請期間・場所 3月15日(金)～29日(金)の間に商工観光課で 要件①市内の事業所②ハローワーク松戸の紹介により雇用している③特定求職者雇用開発助成金の受給資格決定を受けている 奨励金額1人につき各月賃金の30%(上限2万円) 交付期間雇入れ後1年(重度障がい者の場合は1年6カ月) 経過した日から1年間 ※申請書類は商工観光課から送付します。
問同課労政担当 ☎366-7327

シティ・ミニコンサート「ヴァイオリンとピアノでつづる音楽世界旅行」
3月21日(木)12時15分～12時45分 会場市役所議事棟地下1階玄関ホール 曲目チャールズ・ヴァルシュ(モントゥイ)、ノクターン9-2(ショパン)他 演奏者阿部雪子氏(バイオリン)・高村真由美氏(ピアノ)
問社会教育課 ☎366-7462

保護司を紹介いたします
保護司は刑務所や少年院から出て「保護観察」を受ける人の指導・援助や、犯罪予防活動を行う、法律大臣から委嘱された民間ボランティアです。保護司やその任務の詳細についてはお問い合わせください。
問千葉保護観察所企画調整課庶務係 ☎043-204-7791

庭からみよう! 戸定邸
3月10日(日)9時30分～16時30分 [雨天の場合は、12日(火)も実施]
費用 戸定邸入館料
問戸定歴史館 ☎362-2050

教育委員会会議
3月7日(木)14時から 会場京葉ガスF松戸ビル5階会議室(傍聴受け付けは開会10分前まで)
問教育委員会企画管理室 ☎366-7455

平成25年度あき地の雑草刈り取りの紹介を希望する業者を募集します
「あき地の雑草等の除去に関する条例」に基づく、あき地の適正管理を進めるため、業者による刈り取りを希望するあき地の所有者等に市に登録した雑草刈り取り業者を紹介いたします。市からの紹介を希望する業者は、登録の申し出を文書で通知します。 ※登録の決定は依頼者の紹介はしません。
問3月4日(月)～15日(金)の間に、所定の申請書を持参して直接環境保全課環境衛生係(☎366-7336)へ

協働世代間交流の場・トキ塾 音楽を楽しむ集い「ふるさと美しい日本の歌」
3月10日(日)14時～16時 会場常盤平市民センター 内容歌声喫茶での合唱 講師ピアニスト・竹内恵里氏 定員先着180人 費用無料
問常盤平地域活性化隊・竹内 ☎387-1149

ドクターカー出動します!

図市立病院企画管理室 ☎363-2171

ドクターカーの運行システムについて

消防局の要請により救命救急センターの医師が緊急出動し、現場で救急隊と協力して病院へ収容される前から診療を開始します。

ドクターカーでは患者を搬送できないため、救急車内で医師が診療を行いながら病院へ搬送することになります。

患者が病院へ収容される前から医師の診療が開始されるため、救命率の向上や後遺症の軽減などの効果が期待できます。

出動要請について

市民の皆さんが、直接出動要請することはできません。消防局への119番通報の内容が「心臓や呼吸が止まっている、救出に時間がかかる」といった出動要請基準に該当する場合、消防局から要請します。

運行時間について

8時30分～17時(土・日曜日、祝日、年末年始を除く)

診療費について

医師による診療が行われた場合、診療費の負担があります(保険診療)。



市立病院と消防局が協力して、ドクターカーの運行を開始します。

ドクターカーとは、消防局の要請に基づき、重症の患者が発生した現場へ救命救急センターの医師を乗せて出動する緊急自動車です。現場の救急隊と協力して医師による診療を速やかに実施し、重症患者の救命に当たります。

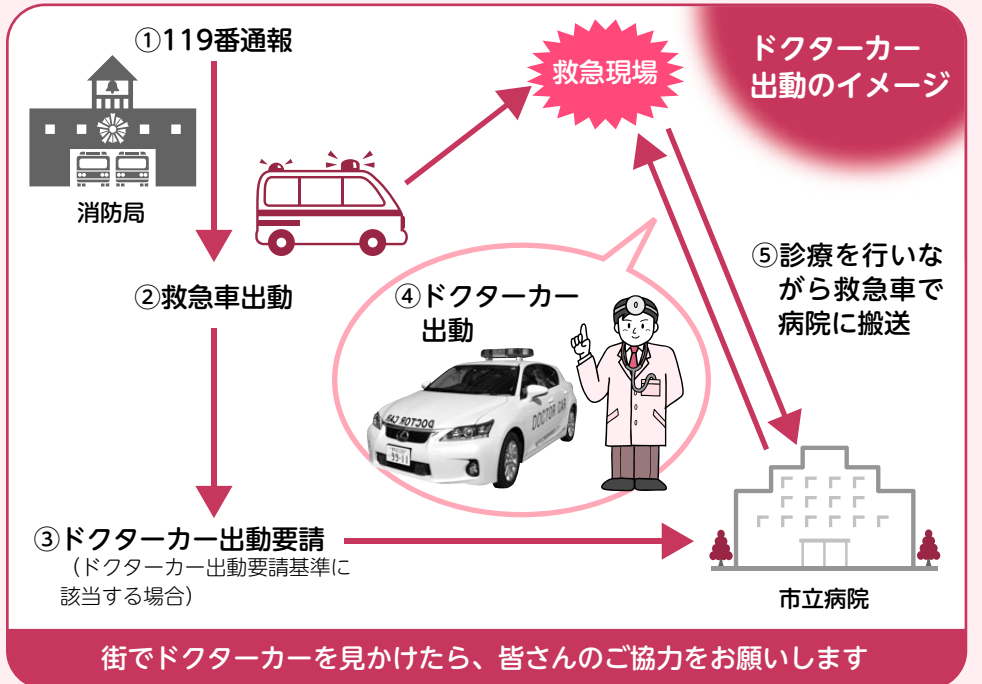

※状況によっては、市立病院以外の医療機関に搬送される場合もあります。

白井聖地公園行き 季節バスを運行します

図ちばレインボーバス(株)
☎0476-46-0022

松戸市堂白井聖地公園行き				五香駅西口行き	
停留所	五香駅西口発	旧六高台病院	六実駅入口	停留所	白井聖地公園発
運賃	600円	520円	480円	運賃	600円
8時	00 30	05 35	10 40	8時	
9時				9時	
10時	50	55		10時	00 30
11時	20	25	00 30	11時	
12時				12時	50
13時	40	45	50	13時	20
14時				14時	
15時				15時	40

運行日 3月17日(日)・20日(祝)・23日(土) 運行区間 新京成五香駅西口～旧六高台病院～東武六実駅入口～白井聖地公園(片道約40分)

※五香駅西口から白井聖地公園行きは乗車のみ、白井聖地公園から五香駅西口行きは降車のみでの運行。降車する停留所を告げて運賃を前払いでお支払ください。

※子ども運賃は半額。

※道路状況により遅れる場合があります。

春の火災予防運動実施中 3月7日(木)まで

平成24年度全国統一防火標語

「消すまでは 出ない行かない 離れない」

図消防局予防課 ☎363-1114

平成24年中の火災件数は147件で、主な原因は、「放火の疑い」「たばこ」「こんろ」「火遊び」「電気配線等」「放火」の順となっています。

「放火の疑い」「放火」は昨年より減少していますが、常に上位にあることから、市民の皆さん一人ひとりが継続して放火対策をすることが重要です。

また、建物火災が12件増加しており、「たばこ」「こんろ」の不注意によるものおよび「電気配線」や「電気機器」等の電気関係からの出火が増加しているため、適正な使用および日々の点検清掃を心掛けましょう。



火災発生件数

	平成24年	平成23年
建物	83件	71件
車両	10件	14件
その他	54件	66件
総件数	147件	151件



主な火災原因(上位5項目)

	平成24年	平成23年
1位	放火の疑い 31件	放火の疑い 36件
2位	たばこ 18件	たばこ 27件
3位	こんろ 14件	放火 16件
4位	火遊び 10件	こんろ 14件
5位	電気配線等 6件	たき火 6件

津波警報の発表方法が変わります

気象庁では3月7日(木)から、巨大地震が発生した場合に、予想される津波の高さを数値ではなく「巨大」や「高い」という言葉で発表することになりました。

また、高い津波が来る前は津波の高さを数値で

はなく「観測中」と発表するので、その場合は高い波が来ると考えて警戒を続けましょう。

津波警報は、津波の到達に間に合わない場合もあります。海のそばで、強い揺れや長い揺れを感じたら、直ちに高いところへ避難してください。

図銚子地方気象台防災業務課 ☎0479-23-7705

■**常盤平やくらまつり「わくわくマーケット」の出店者を募集**
出店日 4月6日(土)11時～20時、7日(日)10時～19時 会場はなみずき公園 内容 1区画 2m×2m (電気・水道設備なし) 対象市内在住の人、市内の自営業者 定員 15区画(抽選) 費用 1区画 1万円(2日分、ごみ処理代を含む、雨天の場合返金無し)
☎3月15日(金)までに、FAXに出店名・氏名・住所・電話番号・緊急連絡先・FAX番号・出店業種と品目・希望区画数を記入して、商工観光課 ☎366-1550へ
☎同まつり実行委員会・加藤 ☎080-6534-7314 (14時～21時)

■**「国際化時代の大学と地域の連携」世代がつながる持続可能なまちづくりシンポジウムを開催**
3月20日(祝)13時～17時 会場 千葉大学園芸学部(松戸駅下車) 講師 ワシントン大学教授・ダニエル・ウィンターボトム氏他 定員 先着80人
☎3月13日(水)までに、Eメールに氏名・年齢・電話番号を記入して、同大学同学部 ☎engei-extra@chiba-u.jp (☎308-8712)へ

■**「松戸駅西口地下駐車場の便利でお得な定期駐車券を販売**
定期駐車料金 全日 1ヵ月 14万円、平日 1ヵ月 12万6千円
☎松戸駅西口地下駐車場管理事務所 ☎367-5553

■**「うたのおもちやばこ」**
3月7日(木)11時～11時30分 会場 ふれあい22 内容 歌・日向野のりえ氏、ピアノ・徳川真弓氏による童謡コンサート 費用 無料
☎ふれあい22 ☎383-0022

■**住宅リフォーム相談と市民講座**
3月16日(土)10時～16時(13時～14時を除く) 住宅リフォーム相談 ⑬時～⑭時 市民講座(リフォーム・バリアフリー等のポイント) 会場 八柱市民センター 費用 無料
☎松戸市住宅リフォーム相談員協議会 ☎361-9545

■**再生自転車販売**
3月9日(日)9時～12時(8時30分から整理券を配布) 会場 シニア交流センター 販売台数 約25台(売り切れ次第終了) 価格 5千～1万2千円(防犯登録付き)
☎公益社団法人松戸市シルバー人材センター ☎330-5005

■**朗読をさくかい**
3月13日(水)10時～11時30分 会場 ふれあい22 内容 松戸朗読奉仕会会員による短編・エッセイ等の朗読 対象 障害者手帳を持っている人等 費用 無料
☎障害者福祉センター ☎383-7111

■**体験! 災害用伝言サービス**
大災害発生時に、安否確認等を音声で録音する災害用伝言ダイヤル(☎171)や文字で登録する災害用伝言板が体験できます。
体験日 3月11日(月)～17日(日)
☎防災課 ☎366-7309

■**障害者計画策定委員会**
3月7日(木)18時30分から 会場 市役所別館地下1階研修室 傍聴 定員 先着10人程度(15分前から直接会場へ受け付け)
☎障害福祉課 ☎366-7348、FAX ☎366-7613

■**松戸駅東口自転車駐車場壁面広告を募集**
自転車駐車場壁面は、JR常磐線(上り)各駅電車のホームから見ることが出来ます。
広告板の規格 縦 450cm×横 500cm(2枚) カラー 鉄板 広告 使用材料 カッティングシート または同等品 掲出期間 契約締結から平成26年3月31日(月)まで 使用料 1枚1ヵ月当たり3万3600円以上(照明電気料含む)で、申込者のうち最も高額の使用料を提示した人が掲出できます(基準あり)。
☎申所定の申込書に掲出原稿を添えて、直接都市整備課市街地整備担当室 ☎366-7376へ

■**常盤平やくらまつり「わくわくマーケット」の出店者を募集**
出店日 4月6日(土)11時～20時、7日(日)10時～19時 会場はなみずき公園 内容 1区画 2m×2m (電気・水道設備なし) 対象市内在住の人、市内の自営業者 定員 15区画(抽選) 費用 1区画 1万円(2日分、ごみ処理代を含む、雨天の場合返金無し)
☎3月15日(金)までに、FAXに出店名・氏名・住所・電話番号・緊急連絡先・FAX番号・出店業種と品目・希望区画数を記入して、商工観光課 ☎366-1550へ
☎同まつり実行委員会・加藤 ☎080-6534-7314 (14時～21時)

■**住宅リフォーム相談と市民講座**
3月16日(土)10時～16時(13時～14時を除く) 住宅リフォーム相談 ⑬時～⑭時 市民講座(リフォーム・バリアフリー等のポイント) 会場 八柱市民センター 費用 無料
☎松戸市住宅リフォーム相談員協議会 ☎361-9545

■**再生自転車販売**
3月9日(日)9時～12時(8時30分から整理券を配布) 会場 シニア交流センター 販売台数 約25台(売り切れ次第終了) 価格 5千～1万2千円(防犯登録付き)
☎公益社団法人松戸市シルバー人材センター ☎330-5005

■**朗読をさくかい**
3月13日(水)10時～11時30分 会場 ふれあい22 内容 松戸朗読奉仕会会員による短編・エッセイ等の朗読 対象 障害者手帳を持っている人等 費用 無料
☎障害者福祉センター ☎383-7111

老人福祉センター クラブ活動の会員を募集

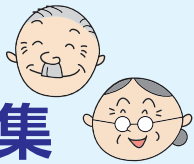

老人福祉センターでは、お年寄りがさまざまなクラブで楽しく元気に活動しています。下記の老人福祉センターで、クラブ会員を募集します。皆さんの参加をお待ちしています。

会場	クラブ名	活動日	時間	募集人員
矢切	書道(1)	第1・3木曜日	10:00~12:00	10人
	書道(2)	第1・3火曜日	10:00~12:00	10人
	俳句	第2・4水曜日	13:00~15:00	10人
	茶道	第1~4火曜日	13:00~15:00	若干名
	コーラス	第1・3水曜日	9:30~11:00	20人
	健康歌謡クラブ	第1・3土曜日	13:00~15:00	若干名
	そろばん	第1・3木曜日	13:00~15:00	若干名
	詩吟	第1~4水曜日	10:00~12:00	10人
	かるた	第3土曜日	13:00~15:00	10人
	陶芸	第1~4土曜日	9:30~12:00	若干名
	フォークダンス	第1~4水曜日	13:00~15:00	若干名
	ハワイアンダンス	第2・4金曜日	13:00~15:00	10人
	囲碁	休館日を除く毎日	12:00~16:00	若干名
	民謡	第1~4金曜日	10:00~12:00	若干名
	社交ダンス	第1・2・4土曜日	13:00~15:00	男女各10人
	折紙	第1・3金曜日	13:00~15:00	若干名
	新舞踊	第2・4木曜日	10:00~12:00	10人
	華道	第2・4金曜日	13:00~15:00	若干名

対象市内在住で60歳以上の人 費用無料(クラブによっては材料費が必要)

●申込方法(月曜日休館)

矢切・野菊野…3月8日(金)までの10時~16時の間に、直接矢切老人福祉センター(陶芸クラブのみ抽選、電話申込可) ☎368-1508へ

小金原…3月5日(火)~9日(土)の10時~16時の間に、直接小金原老人福祉センター(☎344-8270)へ(抽選)

六実高柳…直接六実高柳老人福祉センター(☎386-3478)へ(先着順)

会場	クラブ名	活動日	時間	募集人員
野菊野	華道	第1・3・4水曜日	10:00~12:00	若干名
	書道	第1・3火曜日	10:00~12:00	若干名
	編み物	第2・4土曜日	10:00~12:00	若干名
小金原	墨絵	第1・3・4火曜日	10:00~12:00	15人
	英会話	第1・3・4火曜日	13:00~15:00	5人
	華道	第1・3・4水曜日	10:00~12:00	3人
	書道	第1・3木曜日	10:00~12:00	7人
	民謡・舞踊	第1~3水曜日	13:00~16:00	10人
	茶道	第1~4木曜日	9:00~12:00	3人
	詩吟	第1~3木曜日	13:00~16:00	5人
	俳句	第2・4金曜日	13:00~16:00	5人
	日舞	第1~3土曜日	10:00~12:00	3人
	パンフラー	第2・4火曜日	10:00~12:00	3人
六実高柳	詩吟	第1・3金曜日	13:30~15:30	若干名
	書道	第2・4水曜日	13:00~15:00	若干名
	茶道	第1火曜日	10:00~16:30	若干名
		第3火曜日	12:00~16:30	
	生花	第2木曜日	13:00~15:00	5人
		第4木曜日	10:00~12:00	

障害者福祉センター ふれあい教室の 参加者を募集



障害者福祉センターでは、障がい者を対象に創作活動や機能訓練を行うふれあい教室を開催します。ぜひご参加ください。
対象市内在住で障害者手帳を持っている(またはそれに準ずる)18歳以上の人間
期間1年間(パソコンは3~6カ月間、さをり織りは3カ月間) 定員各先着15人程度(パソコン・さをり織りは各先着5人) 費用無料(教材費等は実費)

☎3月5日(火)9時から、直接または電話・FAXに希望講座名・住所・氏名・生年月日・電話(FAX)番号・障害者手帳の番号・障害者手帳記載の障害の種類・等級を記入して、障害者福祉センター☎383-7111、FAX 383-7810へ

※すでに講座に参加している人や待機中の人も、再度申し込みが必要です。

	講座名	日程	時間
機能訓練	リハビリ・個別※	毎週月曜日	13:00~16:30
	リハビリ・集団※	第1~3水曜日	13:00~15:00
創作活動	陶芸	第1・3火曜日	14:00~16:00
	生け花	第1・3月曜日	14:00~15:30
	水彩画	第1・3水曜日	10:00~12:00
	書道・A	第1・3火曜日	14:00~15:30
	書道・B	第2・4火曜日	10:00~11:30
	絵手紙	第1・3水曜日	14:00~16:00
	押し花	第2・4水曜日	14:00~15:30
	バードカービング	第1日曜日	14:00~16:00
		第3日曜日	15:00~17:00
	編み物	第1・3金曜日	13:00~15:00
さをり織り	第2・4金曜日(3カ月)	10:00~15:00	
墨絵	第2・4日曜日	10:00~12:00	

※機能訓練の申し込みは、医療的な管理が終了し、他の施設等で訓練を受けていない65歳未満の人が対象です。

	講座名	日程	時間
社会適応訓練	パソコン・A(中級者Word中心)	毎週月曜日(3カ月)	10:00~12:00
	パソコン・B(初心者・活用)	第1・3火曜日(6カ月)	10:00~12:00
	パソコン・C(初心者・基本)	第1・3木曜日(6カ月)	10:00~12:00
	パソコン・D(中級者Excel中心)	第1・2・3土曜日(4カ月)	10:00~12:00
	パソコン・E(初心者・活用)	第1・3金曜日(6カ月)	10:00~12:00
	パソコン・F(初心者・基本)	第2・4日曜日(6カ月)	14:00~16:00
スポーツ・レクリエーション	コーラス	毎週月曜日	10:30~12:00
	社交ダンス	第1・3木曜日	13:00~15:00
	車椅子レクダンス	第2土曜日	13:00~16:00
	卓球・親子	第1・3日曜日	13:00~15:00
	卓球・個人	第1・3日曜日	15:00~17:00
	カローリング	第2土曜日	10:00~12:00
	カラオケ	第2・4金曜日	10:00~12:00
その他	囲碁	毎週金曜日	13:00~17:00
	朗読をさくかい	第2水曜日	10:00~11:30

市役所・各支所・各市民センターでも配布します。
環境業務課 ☎366-7333

■平成25年度版家庭ごみの分け方出し方のパンフレットを3月15日(金)の新聞に折り込みます

090-4061-7331、FAX 367-8333へ

■講演会「パッションinまつど」
目指せ!地域ナンバーワン!
3月13日(水)19時~21時 会場 松戸商工会館(松戸駅下車) 講師 中華蕎麦とみ田・富田治氏 定員 先着120人 費用無料 ※終了後懇親会・名刺交換会があります(有料)。
☎電話またはFAXに会社名・役職・氏名・電話番号・年齢を記入して、公益社団法人松戸青年会議所イノベーションコミュニケーション委員会事務局 ☎090-4061-7331、FAX 367-8333へ

■市立松戸高等学校英語指導助手を募集
業務内容 英語科および国際理解教育の授業における同僚教員とのチームティーチングによる学習指導、評価等 任用期間 4月~平成26年3月 勤務時間 原則週5日・1週間29時間以内 募集人数 3人 時給 2600円(交通費別途支給) 対象採用予定時に他に勤務の予定がない、心身ともに健康な日本在住かつ就労可能な在留カード(外国人登録証明書)を持つ人 資格 BA取得者(大学卒)で英語を母国語とし、英語および教育についての専門的知識と生徒への十分な指導力、および日本語で授業の打ち合わせができる程度の日本語能力
☎3月8日(金)(平日のみ)までに、電話で同校 ☎385-3201へ

■市民会館プラネタリウム室
①3・4月のキッズ&ジュニアアワー「ふたご座のおはなし」
②3・4月の番組「まつど宇宙かぼちゃ物語」
4月21日(日)までの毎週土・日曜日、祝日①13時30分・14時30分(1回約20分)から②10時30分(文字解説付き)・15時30分(1回約40分)から 定員各先着80人 費用 中学生以下無料、大人52円
☎投影開始30分前から、直接同館2階(☎368-1237)へ

■北山市民会館内斎場売店酒類販売業者を募集
説明会日時 3月12日(火)10時から 会場(社福) 松戸市社会福祉協議会 ※詳細はお問い合わせください。
☎3月8日(金)までに、電話で同協議会 ☎368-0928へ

■歯科衛生士・保健師・助産師・看護師の臨時職員を募集
業務内容 幼児の健診および母子保健業務 対象 おおむね60歳以下の有資格者 募集人数 若干名 ※市内の医療機関に勤務している人はご遠慮ください。
☎中央保健福祉センター ☎366-7489

市等からのお知らせ

■高等学校修学資金・松本清奨学金の申請を受け付けます
資格 ①保護者が経済的理由で児童を高等学校等に修学させることが困難であること(所得制限あり) ②保護者と児童が、市の住民基本台帳に登録されており、引き続き市内に1年以上居住していること ③児童が成績良好で健康であること ④学校教育法による高等学校等(高等学校・高等専門学校・特別支援学校の高等部・学校法人の設置する専修学校の高等課程)に在学していること ⑤法令その他により類似の学資給付を受けていないこと 給付月額 5千円 ※申請書は子育て支援課・市民課・各支所で配布しています。 ※ただし公立は「公立高等学校の授業料無償化」に伴い対象外、私立は「高等学校等就学支援金」が加算される人は対象外です。 ※現在受給している人も再度申請が必要です。
☎4月1日(月)~平成26年3月31日(月)の間(閉庁日を除く)に、直接子育て支援課児童給付担当室(☎366-3127)へ

健康ファイル

ゲームで楽しく

介護予防&認知症予防の体操！ **要申込**

3月12日(火)10時～12時 **会場**常盤平市民センター **対象**おおむね65歳以上 **定員**先着50人 **費用**無料

☎電話で常盤平地区在宅介護支援センター☎394-5225(平日9時～17時(土曜日は14時まで))へ

美しい歩き方と

健康ウォーキング講座 **要申込**

3月25日(月)13時15分～14時45分 **会場**シニア交流センター **対象**市内在住の60歳以上 **定員**先着50人 **費用**無料

☎電話で同センター☎343-0521へ



健康塾「骨粗しょう症の話」 **要申込**

3月21日(木)14時30分～16時 **会場**東松戸病院大会議室 **講師**同病院リハビリテーション科医長・林田仁至 **定員**先着60人 **費用**無料

☎電話で同病院保健福祉医療室☎391-5500へ

子育て応援フォーラム

3月16日(土)13時30分～15時 **会場**聖徳大学10号館(松戸駅下車) **内容**発達障害から学ぶ困った行動への対処法、市夜間小児急病センターの適切な利用法 **講師**こども発達センター所長・中村仁、あおぞら診療所新松戸医師・前田浩利氏 **定員**先着200人 **費用**無料 ※一時保育あり(FAXに子どもの氏名・年齢・性別・住所・電話番号・携帯電話番号を記入して、松戸市医師会☎365-4915へ)。

☎同会☎368-2255

愛の献血

3月①16日(土)②29日(金)10時～11時45分、13時～16時 **会場**①西友常盤平店②松戸市役所 **持ち物**本人確認できる物(保険証・運転免許証等) ※松戸献血ルームPure(☎703-1006)では随時受け付けています。

☎同保健福祉課健診担当室☎366-7487

市立病院皮膚科外来は、3月15日(金)全休診します

☎同病院皮膚科外来☎363-2171(内線1152)

上級救命講習会 **要申込**

3月10日(日)8時30分～17時 **会場**消防局5階講堂 **内容**心肺蘇生法、止血法、AEDの使用法、搬送法、傷病者管理法 **対象**市内在住・在勤・在学の中・小学生以上で普通救命講習を受講した人 **定員**先着40人 **費用**無料

☎3月4日(月)・5日(火)9時～17時の間に、電話で消防救急課☎363-1115へ

手術前に知っておきたい！ **要申込** 白内障の基礎知識！！

3月21日(木)10時～11時30分 **会場**新松戸市民センター **講師**新松戸中央総合病院眼科医師・塩澤好紀氏 **対象**おおむね60歳以上 **定員**先着30人 **費用**無料

☎3月18日(月)までに、電話で新松戸地区在宅介護支援センター☎346-2500へ

肝臓病教室

3月16日(土)13時～15時 **会場**市川市男女共同参画センター **内容**肝硬変の食事管理、C型肝炎の新たな治療の幕開け

☎国際医療研究センター国府台病院肝炎・免疫研究センター・村田☎375-4757

70～74歳の人に 新しい保険証をお送りします

☎保険課資格賦課課☎366-7353

国民健康保険加入者のうち、70～74歳の方の保険証の有効期限は3月31日(日)です。新しい保険証は、3月21日(木)ごろ送付します(4月1日(月)～7月31日(火)有効)。ただし、7月31日までに75歳になる方は、誕生日前日まで有効。

医療機関で支払う負担割合(1割または3割)については、3月31日までと変更ありません。ただし、平成24年度市・県民税申告の更正や、国民健康保険の加入者のうち70～74歳の加入者の人数に変更が生じた場合は、負担割合が変わることもあります。

終活

要申込

～今からはじめる人生設計～

3月18日(月)14時～15時30分 **会場**馬橋市民センター **内容**人生をより良く締めくくるために、自分らしい日々の過ごし方を具体的に考える **講師**INPOトータルライフサポート・三国浩晃氏 **対象**おおむね65歳以上 **定員**先着20人 **費用**無料

☎電話で新松戸地区在宅介護支援センター☎346-2500へ

カルチャー&スポーツ

※催し物は◆日時、内容の順に掲載しています。

市民劇場

☎368-0070 ★は有料

休館日…月曜日(祝日の場合は開館し、翌日休館)
※問い合わせは直接主催者へ。
※駐車場はありません。

◆3/2(土) 18:00

マリンバ・コンサートvol.2

～映画音楽にのせて～★

☎パーカッションアンサンブル

グループ“comodo”・石山

☎080-5052-0265

◆3/5(火) 13:35

健康カラオケコンテスト

☎富永☎341-3623

◆3/9(土) 13:00

第2回ヤングパフォーマンス

フェスティバルinまつど

☎青少年課☎366-7464

◆3/13(水) 13:55

松戸童謡の会 童謡を歌う(月例会)★

☎鈴木☎343-6631

◆3/15(金) 13:30

松戸市公共施設白書説明会

☎公共施設再編整備プロジェ

クト事務局☎366-7086

◆3/16(土) 12:30

藤間流日本舞踊 さすけ会春

のお漫(さら)い会

☎藤間☎080-6687-2513

◆3/24(日) 14:00

柏南高校合唱部&合唱団はく

なん第2回ジョイントコンサ

ート

☎渡邊☎090-6476-6016

◆3/26(火) 13:30

フジ友の会コンサート ヤ

ングからシニア迄 演歌からク

ラシック迄

☎山口☎702-7755

◆3/28(木) 9:45
第38回松戸PV音楽教室発表会
☎同教室☎367-8338

◆3/30(土) 13:30
一芸と川の歌コンサート
☎川いい会・阿部☎343-5463

◆3/31(日) 10:30
25周年記念 春の会舞踊会
☎安藤☎387-6417

市民会館

☎368-1237 ★は有料

休館日…月曜日(祝日の場合は開館し、翌日休館)
※問い合わせは直接主催者へ。
※駐車場はありません。

◆3/7(木) 18:30
柳家小三治独演会★
☎(株)夢空間☎03-5785-0380(平日10時～18時)

◆3/16(土) 12:30
フィットネスクラブ・キッズ
クラブ金町合同発表会
☎フィットネスクラブ金町・

峰岸☎03-3600-3812
◆3/17(日) 14:00
北総シンフォニックウインド
第2回定期演奏会
☎同会・蛭原☎090-4678-9174

◆3/23(土) 14:00
第21回管弦楽部定期演奏会
☎聖徳大学附属女子中学校・

高等学校☎392-8111
◆3/24(日) 9:45
第19回松戸さくらの会歌謡祭

☎同会・櫻内☎388-1256
◆3/27(水) 16:00
松戸向陽高校吹奏楽部第2回
定期演奏会
☎同校☎391-4361

◆3/28(木) 13:00

若手演奏家によるアンサン

ルコンサート「七色の音色」★
☎Ensemble les Feuilles(ア
ンサンブル・レ・フィーユ)・

三上☎384-2043
森のホール21 チケットセンター
☎384-3331

受付時間…10:00～19:00
休館日…月曜日(祝日の場合は開館し、翌日休館)
※大・小ホールは森のホール21です。
※売席の場合あり。
※詳細はホームページで。
☎http://www.morinohall21.com/

◆4/5(金) 18:30
安全地帯30th Anniversary
Concert Tour Encore
“The Saltmoderate Show”
会場大ホール 費用全席指定
7,800円(発売中)※未就学児
不可

◆4/6(土) 14:00
高畑淳子 ドラマティックコ
ンサート
会場市民会館 費用全席指定
5,500円(発売中)※未就学児
不可

◆5/11(土) 15:30
由紀さおり スプリングコン
サート2013
会場大ホール 費用全席指定5
席6,800円(発売中)※未就学
児不可

スポーツ ……

楽々エアロ
3月の毎週木曜日(28日を除く)
13時～14時 **会場**榎ノ木台公
園体育館 **対象**18歳以上 **定員**
各先着30人 **費用**1回400円
☎当日会場
☎同体育館☎331-1131

ヨガ教室

3月の毎週金曜日(15日を除く)9時～11時 **会場**常盤平
体育館 **対象**18歳以上 **定員**
各先着30人 **費用**1回500円
☎当日会場
☎同体育館☎386-0111

ピラティス教室

3月13日(火)・27日(木)11時～
12時 **会場**小金原体育館 **対**
象18歳以上 **定員**各先着30人
費用1回400円
☎当日会場
☎同体育館☎341-2242

森のホール21 今月の催し物 ☎384-5050

期日	内容(★は有料)	開演時間	問い合わせ先
3日	しまじろう おとぎのくにの だいぼうけん★	12:30 15:50	森のホール21チケット センター☎384-3331
16日	加山雄三ホールコンサートツアー★	17:30	RO-ON☎365-9911
21日	第四中学校吹奏楽部 第16回定期演奏会	18:00	同校・須藤 ☎387-5311
24日	錦織健テノール チャリティリサイタル★	14:00	松戸友の会 ☎04-7173-7626
26日	和名ヶ谷中学校吹奏楽部 第26回定期演奏会	13:00	同校・上村 ☎391-1818
2日	ピアノコンサート ～小さな音楽家達～	13:00	酒依(さかより) ☎090-4541-9301
6日	オペラ《フィガロの結婚》★	18:00	井沢☎090-9140-2037
8日	オペラ「椿姫」★	18:30	宮田プロデュース ☎090-5559-3992
10日	金田・こうのバレエ アカデミー発表会	18:00	同アカデミー後援会 ☎080-6556-1115
17日	鈴木まさよしカラオケ キャンパス四季発表会	10:20	鈴木☎090-8431-3000
19日	市立松戸高等学校合唱部 第1回定期演奏会	18:00	近松☎385-3201 (入場申込制)
20日	幼児/バレエの会 第6回「おひろめ会」	14:00	同会・桃井 ☎090-7719-3179
21日	麗澤高等学校吹奏楽部 定期演奏会	15:00	同校・内堀 ☎04-7173-3700
26日	伊藤和広門下生による 声楽発表会	13:00	Carpe diem(カルペディエム) ☎090-6658-3737
28日	アミューズ新体操クラブ 演技発表会	13:30	大門☎392-7227
31日	ジョイフル コンサート	13:00	田嶋☎090-6141-9942

休館日…月曜日(祝日の場合は開館し、翌日休館)
※駐車場は大変混雑します。電車・バスをご利用ください。
※チケットは完売している場合があります。

ユ-カリひろば

このコーナーは市民団体等からのお知らせです(●マークは社会教育関係団体)
 日…日時、日程 会…会場 内…内容 講…講師 対…対象 定…定員 持…持ち物
 費…費用(記載のないものは無料) 申…申込方法、申込先 問…問い合わせ先



◆パソコン初心者講習

日4月30日(火)までの希望日①11時~13時②13時30分~15時30分③15時40分~17時40分 会NPO快適IT空間・松戸教室(市民劇場向かい) 定各先着2人 費1回2,000円 申電話で同団体・石井 ☎703-7284へ

●ソーシャルダンス講習会(全3回)

日3月1日(金)・8日(金)・15日(金)13時~15時 会市民会館 問ソーシャルダンス友の会・青木 ☎090-5564-1826

◆もぐら倶楽部 ソフトテニス教室

日3・4月の毎週土・日曜日、祝日各10時~12時 会同会高塚コート 対小学1~5年生 ※ラケットの貸し出しあり 問同会・高橋 ☎090-4365-7877

◆スーパー紙とんぼ教室

日3月2日(出)、4月13日(出)各13時~15時 会まつど市民活動サポートセンター 定各先着10人 申電話でスーパー紙とんぼの会・鎌形 ☎364-5084へ

●市民詩吟教室(漢詩・和歌等)

日3月2日(出)、4月6日(出)各18時~20時 会市民会館 対初心者 問市民詩吟同好会・佐々木 ☎342-8230

●軽スポーツ教室(ソフトバレーボール)

日3月3日(日)9時~13時 会常盤平体育館 申当日会場で 問スポーツ推進委員・浅野 ☎388-8700

◆健康体操教室(ストレッチ等)

日3月4日(月)①10時~11時30分②13時30分~15時③3月6日(水)13時30分~15時 会①まつど市民活動サポートセンター②常盤平体育館③柿ノ木台公園体育館 対50歳以上 定各先着10人 問タオル・飲み物・上履き 申電話でスマイルクラブ・大浜 ☎04-7169-4183へ

●吟詠講習会(全3回)

日3月①4日(月)・18日(月)・25日(月)14時~15時②6日(水)13時~14時、13日(水)・27日(水)9時~10時 会①稔台市民センター②常盤平市民センター 申電話で詩吟神風流匡風会・三浦 ☎090-8439-1560へ

◆親子でリズム運動・手遊び

日3月①5日(火)・12日(火)11時15分~12時15分②7日(水)・14日(水)11時15分~12時15分③8日(木)10時~11時 会①③運動公園体育館②常盤平体育館 対①②2歳以上の子と保護者③1歳6か月以上 定各先着20組 費1回500円 申電話でプチさくらんぼクラブ・佐藤 ☎311-1907(17時まで)へ

◆講座「諏訪大社(長野県)の古代と『泉』の神」

日3月5日(火)13時30分~16時30分 会市民会館 定先着30人 費1,000円 申電話で歴史学講座「創世」・小嶋 ☎090-1261-7366へ

●初心者ダンス講習会(全4回)

日3月5日~26日の毎週火曜日19時30

分~21時 会常盤平市民センター 対40歳以下 費1,000円 申電話で松戸青年社交ダンスサークル・梅沢 ☎080-2046-0539(昼間のみ)へ

●健康体操教室(ストレッチ等)

日3月7日(水)・14日(水)・21日(水)13時~14時30分 会東部スポーツパーク 対50歳以上 費1回500円 申電話で東部健康体操クラブ・渋沢 ☎710-4982へ

◆成年後見相談会

日3月7日(水)13時~16時 会勤労会館 問千葉県成年後見支援センター松戸支部・藤倉 ☎388-3060

◆借地借家相談

日3月8日(木)、4月12日(木)各10時~12時 会勤労会館 定各先着10人 問松戸市借地借家人組合・大森 ☎342-3938

◆誰にでも、すぐに役立つコミュニケーション講座

日3月8日(木)・15日(木)10時30分~12時30分 会ゆうまつど 問カウンセラー・高山直子氏 定各先着15人 費1回1,000円 ※一時保育あり(要予約) 申電話またはFAXでNPO女性と子どものスペース・ニコ ☎385-7650へ

●歌謡体操(全3回)

日3月9日(金)・16日(金)・30日(金)9時~10時 会新松戸市民センター 対60歳以上 定先着5人 費2,000円 申電話で歌謡体操・小関 ☎080-5718-2973へ

●日本の歌~世界の歌を一緒に歌おう

日3月9日(金)18時~20時 会ゆうまつど 費1,000円 問日本唱歌・世界の歌の会・高宮 ☎090-4369-5090

●松戸史談会史跡めぐり

日3月10日(土)13時30分王子駅北口集合、16時30分JR上中里駅解散 内王子・飛鳥山・西ヶ原方面 費300円 申当日会場で 問同会・松田 ☎342-1764(夜間のみ)

●健康麻雀講習会

日3月①11日(月)②12日(火)・20日(水)③16日(土)・18日(日)④21日(水)⑤22日(木)各12時~17時 会①明市民センター②小金原体育館③稔台市民センター④馬橋市民センター⑤小金原市民センター 費1回1,000円 問健康麻雀サークルやまが・徳光 ☎347-7308

◆災害時要援護者への支援のあり方~障がい者を招いての意見交換会~

日3月15日(金)10時~12時 会市民会館 定先着20人 費500円 問バリアフリーまつど市民会議・元山 ☎345-8215

●三世代交流グラウンド・ゴルフ大会

日3月16日(土)9時~12時 会松ヶ丘小学校 対小学生以上 申当日会場で 問スポーツ推進委員・内田 ☎364-8920

●学童わらべうたの会発表会

日3月16日(土)9時30分~11時30分 会森のホール21 問同会・仲村 ☎388-6373

◆上本郷七不思議めぐり(万作おどり他)

日3月17日(日)13時上本郷駅西口集合、15時本福寺解散 定先着40人 費500円 申電話で松戸学会・須藤 ☎090-3346-1475へ

◆千葉大学園芸学部公開研究発表会

日3月20日(水)12時30分~16時30分 会同大学松戸キャンパス(松戸駅下車) 定先着100人 問同学部学務係 ☎308-8712

●初心者向け手編み講座(全3回)

日①3月21日(木)・28日(木)、4月4日(木)②3月22日(金)・29日(金)、4月5日(金)各9時45分~11時45分 会①小金原市民センター②常盤平市民センター 内ベスト制作 費各2,500円 問小金原文化の会・安達 ☎343-6898(昼間のみ)

◆ともしび読書会

日3月21日(木)10時~12時 会ゆうまつど 内「往復書簡」湊かなえ著 費200円 申電話で同会・中川 ☎391-2861へ

◆日本近代短編小説選 昭和編2

日3月21日(木)10時30分~12時30分 会ニュートーキョーセブンビル(松戸駅下車) 問神奈川大学教授・日高昭二氏 定先着10人 費1,000円 申電話でからんどりえ・朝倉 ☎345-3356へ

●小金オープンスクール

日3月23日(土)9時~15時 会小金高等学校 内①篆刻(てんこく)講座②ピオトープ講座 費①800円②300円 申①3月13日(火)までに、往復ハガキに住所・氏名・年齢・電話番号・初心者かどうかを記入して、〒270-0034松戸市新松戸4の59新松戸郵便局留置 小金オープンスクール実行委員会・室崎 ☎080-4131-0850)へ

●カローリング・ファミリースポーツ教室

日3月24日(日)9時~12時 会新松戸西小学校 申当日会場で 問スポーツ推進委員・林 ☎349-4561

●グラウンド・ゴルフ教室

日3月24日(日)9時~13時 会新松戸西小学校 申当日会場で 問スポーツ推進委員・宮崎 ☎346-4327

●錦織健テノールチャリティリサイタル

日3月24日(日)14時~16時 会森のホール21 対就学児以上 費高校生以下2,000円、一般当日3,500円(前売り3,000円) 申電話で松戸友の会 ☎04-7173-7626(平日10時~15時)へ

◆シニア初めて・初中級者テニス教室

日4~11月(8月を除く)の毎週水曜日または金曜日9時・11時・13時からの各2時間 会松戸テニス倶楽部(金ヶ作) 費18,000円(別途保険料) 申3月27日(火)までに、電話でシニアテニス世話人会・木瀬 ☎342-0803へ

◆基礎からハングルを勉強しよう(全6回)

日4月12日(金)・26日(金)、5月10日(金)・24日(金)、6月14日(金)・28日(金)各10時

10分~11時50分 会市民会館 定先着10人 費9,000円 申電話でコリアン・ガーデン・土山 ☎360-2440へ

●松戸市テニス協会(硬式)の催し I シングルス大会

日4月21日(日)・29日(水)、5月5日(水)・19日(日)・26日(日)、6月2日(日)〔予備日6月9日(日)〕各9時~17時 会栗ヶ沢公園庭球場 問市内在住・在勤・在クラブの人 費2,000円

II テニス教室①~③ジュニア④~⑥初心者⑦初心者シニア⑧ナイター

日①4~7月の毎週月・金・土曜日のいずれか17時~18時30分②5~7月の毎週水曜日16時~17時30分③5~7月の毎週土曜日A=9時~10時30分、B=10時30分~12時④5~7月の毎週火曜日A=9時~10時30分、B=10時30分~12時⑤5~7月の毎週金曜日A=14時~15時30分、B=15時30分~17時⑥4~6月の毎週火曜日A=12時~14時、B=14時~16時⑦4~7月の毎週月・金・日曜日のいずれか19時~21時 会①⑧金ヶ作公園庭球場②中央公園庭球場③~⑦栗ヶ沢公園庭球場 問①~③市内在住・在学の小学生(土曜日のみ中学生可)④~⑧市内在住・在勤の人 定①先着80人②~④各先着60人⑤~⑦各先着30人⑧先着120人 費①④~⑦各9,000円②③各7,000円⑧13,000円 申I=3月25日(月)〔必着〕までに、所定の申込用紙を郵送で、II=3月15日(金)〔必着〕までに、往復ハガキに教室名・希望クラス・住所・氏名・ふりがな・電話番号・①~③は学年を記入して、〒270-0021松戸市小金原8の33の3の301 松戸市テニス協会〔☎341-1133(火・木・土曜日の12時30分~16時30分)〕へ

◆ゴールデンウィークイベント「2013 フラダンス天国 イン 松戸」

日5月3日(祝)~5日(祝)11時から〔雨天中止〕 会松戸駅西口デッキ・伊勢丹松戸店本館1階正面玄関前プラザ広場 ※参加団体60チーム(抽選)を募集中 日3月20日(祝)〔消印有効〕までに、ハガキにチーム名・代表者の氏名・住所・連絡先・チーム人数・出演希望日(複数日参加可)を記入して、〒271-0092松戸市松戸1307の1 伊勢丹松戸店内イベント担当「フラダンスチーム参加募集」係 ☎366-5333)へ

◆フロール・ヂ・マツド・セレージャ「浅草サンバカーニバル&松戸まつり」パレード参加者募集

日8月31日(出)他 会浅草雷門通り他 問市内在住・在勤の5~70歳代 定先着100人 費1人3,000円(別途衣装代) 日3月1日(金)13時から、電話で同会 ☎090-4725-0965へ

松戸地域職業訓練センター講座 前期講座

講座名	日時	定員	費用
日商簿記3級(全20回)	4/8~5/31の毎週月・水・金曜日(4/29、5/1・3・6を除く)9:30~11:30	20人	20,000円
日商簿記2級(全12回)	8/10~10/26の毎週土曜日10:00~16:00	20人	30,000円
宅地建物取引主任者(全35回)	4/18~8/29の毎週火・木曜日(4/30、5/2、8/13・15を除く)18:30~21:00	20人	50,000円
マンション管理士・管理業務主任者(全27回)	8/23~10/30の毎週月・水・金曜日(9/16・23、10/14を除く)18:30~21:00	20人	45,000円
行政書士(全30回)	4/22~8/21の毎週月・水曜日(4/29、5/1・6、7/15、8/12・14を除く)18:30~21:00	20人	45,000円
2級建築士(学科コース)(全29回)	4/18~6/29の毎週火・木・土曜日(4/30、5/2・4を除く)18:30~21:00(土曜は18:00から)	20人	60,000円
2級建築士(製図コース)(全9回)	8/20~9/7の毎週火・木・土曜日18:30~21:00(土曜日は18:00から)	20人	40,000円
NEW 技能検定講座 FP(ファイナンシャルプランナー)3級(全12回)	5/15~7/31の毎週水曜日13:30~15:30	25人	18,000円
NEW 韓国語初級講座(全12回)	4/19~7/12の毎週金曜日(5/3を除く)10:30~12:00	25人	13,000円

※他にも、左官1・2級(各実技コース・学科コース)、実用英会話(基礎・初級・中級)、中国語入門(北京語)、韓国語入門、健康ヨーガ入門、陶芸入門、実用書道、日曜大工(1カ月・2カ月コース)の各講座があります(詳細はお問い合わせを)。※受付開始時間に定員を超えた場合はその場で抽選。教材費等実費。1人で複数人分の申し込みは不可。受付当日の車で来所はご遠慮ください。日3月5日(火)9時から、受講料を添えて直接同センター(小金原1の19の3、☎349-3200)へ



シルバー人材センター

中高年パソコン教室(①~④各全3回⑤⑥各全4回)

コース名	日時
①入門コースA(初めてのパソコン)	4/2~16の毎週火曜日
②入門コースB(初めてのパソコン)	
③初級コースC(簡単な文書作成)	4/3~17の毎週水曜日
④初級コースD(簡単な文書作成)	
⑤インターネットコースE(インターネット操作・事例紹介)	4/4~25の毎週木曜日
⑥Word基礎コースF(Word2007での文書作成)	

会場シニア交流センター 対象50歳以上(③~⑥パソコン操作ができる人) 定員各10人(抽選) 費用①~④各9,000円⑤⑥各12,000円(別途教材費) 日3月22日(金)〔必着〕までに、ハガキに住所・氏名・電話番号・希望コース・年齢を記入して、〒271-0043 松戸市旭町1の174 公益社団法人松戸市シルバー人材センター中高年パソコン教室係 ☎330-5005)へ





GO! GO! GO! 本郷谷

027



議会に提案している 平成25年度の主要な事業

現在3月議会に提案している平成25年度の主要な事業について、今回と次回で少しお話ししたいと思います。

新たな民間保育所は平成24年度に2カ所開所し、25年度2カ所、26年度4カ所を予定しています。その中には認可保育所では県内初の夜間保育所(保育時間11時~24時)も含まれています。さらにグループ型小規模保育事業の実施や20時までの延長保育など保育環境の充実も考えています。

また全国的に高く評価されている、市が養成した子育てコーディネーターを市内の「おやこDE広場」「子育て支援センター」16施設に配置し、保護者の相談に対応する事業をさらに充実します。子ども医療費の助成は、平成25年度内に今までの入院に加え、通院についても中学校3年生までへの拡大を提案しています。

人口増加の激しい東部地区においては、エレベーター・冷暖房を整備した(仮称)関台小学校の新設事業を進めます。新たな小学校は新松戸西小以来29年ぶり、開校は平成28年4月を予定しています。

住み慣れた地域で安心して過ごせるように、地域包括支援センターは現在の3カ所から11カ所に増設し、医療・保健・福祉が連携して、地域全体で高齢者を支える地域包括ケアシステムの構築を図りたいと思います。

商工業振興では工場・商業施設・大型事務所などを積極的に誘致し、雇用の拡大を図るため、市内で新たに事業を行う事業者に対して一定の条件の下、経費の一部を補助する制度を考えています。

平成26年度中にはJR常磐線の東京駅乗り入れ、松戸駅の改良工事がスタートし、また本年秋には伊勢丹松戸店がリニューアルする予定です。これらに合わせて、市の中心部である松戸駅周辺に人が集い、にぎわい、活気のあるまちの実現を目指し、現在進めているまちづくり基本構想案を25年度に策定したいと思っています。

ほんごうや けんじ
本郷谷 健次

市民の皆さんの声を直接お聞きするため、市長専用のFAX(☎366-2301)および市のホームページに市長メール送信窓口を設けています。市政に関する建設的なご意見をお寄せください(住所・氏名等をご記載ください)。

市立松戸高等学校が「キャリア教育優良学校」として表彰

社会で生きる力を身に付ける

市立松戸高等学校では、社会の中で自分の役割を果たしながら自己実現する力を育むため、「生活力」や「コミュニケーション能力」の向上をテーマとしたキャリア発達学習プログラムを実践しています。

こうした取り組みが評価され、2月19日に「キャリア教育優良学校」として、文部科学大臣表彰を受けました。なお、これは全国の公立高校(3,688校)から28校、関東地域からは4校しか選ばれていない快挙です。



松戸っ子、ハワイで大活躍！ 国際空手道選手権大会で 上位入賞

昨年11月にハワイで開催された「2012ホノルル国際空手道選手権大会」で上位入賞を果たした市内の子どもたちが、2月1日、市長を表敬訪問しました。

訪問したのは、古ヶ崎中学校1年・織畑いずみさん(個人形優勝)、柿ノ木台小学校4年・高橋真菜さん(個人形優勝)、古ヶ崎小学校2年・林健冬(けんと)さん(個人形3位)です。

「海外での試合で緊張したけれど、優勝するんだという気持ちで頑張った」という3人。今後は「全国大会での活躍を目指します」と笑顔で語ってくれました。



(左から) 林さん、高橋さん、織畑さん

被災地に元気を届けたい やさしいハンカチ展

3月13日(水)~26日(火)10時~18時(最終日は16時まで)

会場 アートスポットまつど(伊勢丹松戸店新館9階)

東北地方の復興支援を目的として、岩手・宮城・福島の子どもたち232人による絵を基にデザイナーが作成したハンカチの展示・販売を行います。完成したハンカチは絵を描いた子どもたちへ贈られるとともに、販売収益も各小学校へ還元し、被災地の未来のために役立つ使い道を、子どもたちが主体となって考えます。

図(社)日本グラフィックデザイナー協会事務局
☎03-5770-7509

愛らしいデザインで癒されます



今月の相談案内 お気軽にご相談ください

※相談は全て無料です。閉庁日の相談はありません。

※公益通報者保護法による外部通報の受け付け、相談については市民相談課(☎366-1162)が窓口です。

相談名	期日	時間	会場	問い合わせ
市政・一般民事	平日	8:30~17:00 (昼休みを除く)	市役所相談コーナー ※最終受付は、各相談の終了時間のおおむね30分前。	市民相談課 (相談専用) ☎366-7319 市民相談課 (法律相談予約専用) ☎366-1162 ※一般民事相談は金銭・身の上・相続・離婚等家庭問題の簡単な法的解釈を要する相談。
法律相談(予約制)	月・火・木 第1月	13:00~17:00 9:00~12:00		
交通事故	月・火・木	9:00~17:00 (昼休みを除く)		
不動産相談	第1・2・4水	13:00~17:00		
税務相談	第2金	13:00~17:00		
登記相談	第3金	13:00~16:30		
外国人相談	第1・3火(英語・中国語) 第2・4火(タガログ語・スペイン語)	13:00~16:00		
行政相談	第2・4月	13:00~15:00		
マンション管理相談	第1水(予約優先)	9:00~12:00		
人権相談 ※人権相談は法務局松戸支局でも行っています。	第1火 第1木 第1~4金	10:00~15:00 (昼休みを除く)	六実支所 小金原市民センター 市役所相談コーナー	
家庭児童・母子婦人相談	平日	8:30~17:00	家庭児童相談室☎366-3941	
ゆうまつどころの相談(予約制)	第2~4月・木 第1月・木	10:00~16:00 (昼休みを除く) 14:00~20:00	女性センター(相談室直通) ☎363-0505	
女性のしごと情報相談	火・木	10:00~15:00 (昼休みを除く)	女性センター ☎364-8778	
障がい者虐待相談	平日	8:30~17:00	障害者虐待防止センター ☎366-8376 ☎366-1138	

相談名	期日	時間	会場	問い合わせ
消費生活相談(まず電話を)	平日	8:30~16:00	消費生活センター☎365-6565	
福祉なんでも相談	第1火 毎週水	10:00~15:00	六実支所	社会福祉協議会 ☎368-0912
	第1木		社会福祉協議会	
	第1・4金		小金原市民センター	
	第4水		市役所相談コーナー 東部支所	
ふり相れ約 談あ優 室い先	ほほえみ (身体・知的障がい) おおぞら (精神障がい)	平日	9:00~17:00	ふれあい22(3階) ☎388-6222 ふれあい22(3階) ※訪問可。 ☎388-6225
労働相談	毎週月・木	17:00~20:00	勤労会館 (第3木曜日休館) ※労働相談は第3木曜日休み。	商工観光課 ☎366-7327
若者個別就職相談 (就職活動など)	第2土・第1・4水 (要予約)	15:00~19:00		
経営相談(創業を含む)	月・水・金 (祝日を除く)	13:00~17:00	松戸地域職業訓練センター	
高齢者無料職業紹介所(65歳以上)	平日	9:00~17:00 (昼休みを除く)	社会福祉協議会(市役所本館1階) ☎365-4712	
就学相談(予約制)	平日	8:30~17:00	教育研究所(予約専用) ☎366-7600	
教育相談(予約制)	平日	8:30~16:30	青少年課 ☎363-7867(相談専用)	
青少年相談(電話)	平日	8:30~17:00		
青少年相談(来所予約制)	平日	8:30~17:00		
いじめ電話相談	平日	8:30~19:00	指導課☎366-7458(本人・保護者対象)	
子育て相談	平日	8:30~17:00	CMS子育て支援センター☎394-5590	
			チェリッシュ・サポート・システム☎308-5880	
			子すずめ子育て支援センター☎387-0124	
あおば子育て支援センター☎387-5456				
消防救急なんでも相談	毎日	24時間	消防局☎363-1119	