

主な内容

- (仮) 協働推進計画の策定に向けた意見募集... 2
- 松戸駅西口にイベント用ステージがオープン... 3
- 第35回松戸まつり... 4
- 住みやすい街松戸を目指して 環境レポート... 5
- 松戸市文化祭... 6
- 松戸市国際文化祭... 7

発行/松戸市 編集/政策調整課広報担当室  
 〒271-8588 松戸市根本387-5 ☎047-366-1111 ☎047-363-3200  
 e-mail info@city.matsudo.chiba.jp http://www.city.matsudo.chiba.jp/

10月は都市緑化月間です

みんなで作ろう！

## 松戸の緑

緑は、潤いとやすらぎをもたらす、私たちのかけがえのない共有財産です。私たち一人ひとりが、緑がもたらす恵みに想いを馳せ、緑を守り育てる活動をするには、豊かな生活環境の創造につながります。

そして、生活の中で木や花を育て、仲間と身近な公園の手入れや花づくりをすることも、大切な一歩と言えます。

市は、市民との協働の街づくりを進めています。その中でも、緑のボランティア活動は活発に行われています。あなたも緑を守り育てる活動に参加してみませんか？

園みどりと花の課 ☎366・7378



花が咲いて街も人も明るくなりました

### 小金原9丁目町会副会長・松倉武保さん

小金原9丁目の道路の中央部にあるグリーンベルトは、かつてはゴミが投げ込まれたり、犬のふんがそのままにされるなど荒れ放題でした。そこで、有志が自ら機械を動かし、レンガを並べ、花壇を作りました。7月下旬には種から育てた黄花(きばな)コスモスが満開になり、明るい通りになりました。散歩の人たちに「きれいに咲きましたね」「楽しませて頂いています」と声をかけられ、うれしくなります。これからも町内に花を増やしたいと計画しています。



### 花の愛護団体が活躍しています！

市内では「花いっぱい推進事業」の一環として、公園の一角に花壇を作ったり、街路樹の植え替えや河川敷に花を植えたりする活動が積極的に行われています。これらの活動は、町会や自治会のほか、花や河川の愛護団体など、花の好きな皆さんによって、現在では市内で九十五のグループが活動しています。四季折々の花を通しての活動に、地域の輪も広がっています。



流した汗だけ素敵に咲きます

### 昨年講座を受講した松戸里やま応援団 里やまV・千駄堀代表・大石愛祐さん

今年4月、19人の入門講座の同期とグループを結成、4月下旬から月2回活動しています。昨年、まつど生涯学習大学専攻科で市内の街路樹、巨樹古木等の勉強をしているうちに、緑の保全と拡大の大切さを痛感し、それが入門講座受講のきっかけになりました。今は、仲間と楽しみながら活動しています。



### 里やまボランティア活動中

### 根木内歴史公園

### 公園ボランティア

開園に併せて実施した「ボランティア体験講座」の終了後、参加者を中心にボランティア団体「根木内歴史公園サポーター(根っ子の会)」が発足。現在、市との協働で樹林地の保全活動や湿地のヨシ刈り等の作業、イベントの開催、子どもたちを集めた工作等を実施しています。これからも、多くの人が公園の自然や歴史に触れられるよう、活気ある公園づくりを目指します。

園公園緑地課 ☎366・73800

### 市民団体と行政の協働講座「里やまボランティア入門講座2008」

身近な緑を知る・守る5つの体験

日時	内容	講師・協力
10/28(火) 10:00~15:00	里やまって何だろう？ ～自然に対するまなざし～	自然観察指導員・高野史郎氏
11/11(火) 10:00~15:00	都市の緑の役割～松戸の樹林地は今～松戸の緑の現状と将来・みんなで作る森づくり	千葉大学大学院園芸学研究所准教授・柳井重人氏、里やまV・千駄堀
11/18(火) 10:00~15:00	都市樹林が抱える課題	関さんの森を育む会、松戸ふるさと森の会
11/25(火) 10:00~15:00	森の手入れ体験とお楽しみ	三樹の会、金ケ作の森を育む会
12/2(火) 10:00~15:00	まとめと交流	松戸里やま応援団グループ



会場市内の森など 対象市内在住・在勤・在学の全回受講できる人を優先 定員20人(抽選) 費用3,000円(保険料・教材費を含む)  
 10月9日(休) [必着] までに、往復ハガキに住所・氏名(ふりがな)・年齢・電話番号(あればファクス番号)、応募した理由を記入して、〒271-8588 松戸市役所 みどりと花の課(☎366-7378)へ  
 ※受講の決定は返信ハガキでお知らせします。

# (仮)協働推進計画の策定に向けた意見を募集します

## 市民と行政が共に考え、共に汗を流す

協働のまちづくりとは、市民、市民活動団体、事業者および市が目的・目標を共有し、協力・連携しながら事業に取り組むことで、市民ニーズに合った公共サービスの提供やさまざまな地域課題の解決を図り、豊かで活力ある地域社会の実現を目指すものです。

市では、協働のまちづくりの着実な進行を図るため、(仮)協働推進計画の策定作業を進めていますが、このたび、計画の基本的考え方について取りまとめました。この計画について市民の皆さんから意見を募集します。募集する意見には6つのテーマを設定しています。市民、市民活動団体、事業者および市がそれぞれの役割を果たしながら、どのように協働のまちづくりを推進していくのかについて、ご意見・アイデアをお寄せください。なお、詳細は意見募集用資料をご覧ください。

☎協働推進課 ☎366-7062



○募集期間 10月1日(水)~31日(金)

○資料の公表

- ・市ホームページ
- ・協働推進課・行政資料センター・市民活動サポートセンターおよび各支所

○結果の公表

いただいたご意見についての個別回答はしませんが、計画の審議機関である「松戸市協働のまちづくり協議会」での審議に活用し、その結果を公表します。

○提出方法

指定の用紙に、①~④の方法で提出してください。用紙は市ホームページからもダウンロードできます。

- ①協働推進課へ直接持参 ②郵送 (〒271-8588松戸市役所 協働推進課)
- ③Eメール (✉ mckyoudou@city.matsudo.chiba.jp)
- ④ファクス (☎ 366-2447)

協働事業

## 市民フォーラムにご参加ください

協働のまちづくりを担う皆さんが集い、共に考え、意見交換を行い、計画に対する提言書を作成して「松戸市協働のまちづくり協議会」に提出します。この事業は、まつど版サポート資源提供システム創る会が企画運営します。

10月19日(日)午後1時30分~4時30分 会場 ゆうまつど 定員先着75人 費用無料  
☎協働推進課 ☎366-7062

# 松戸市消費生活展

### ~今日から始めるエコな生活~



消費生活展は、生活者の視点から身近な話題を取り上げ、見るだけでなく展示内容に関するクイズや実演など参加型のアトラクションやビデオ放映を用意しています。身近な生活情報源として役立つ「くらしの豆知識」を各日先着200人にご用意。また、アンケートにお答えいただいた人には抽選で景品(お米、無農薬野菜など)を差し上げます。ぜひ、お立ち寄りください。

10月3日(金)~5日(日) 午前10時~午後5時

会場 アートスポットまつど (伊勢丹松戸店新館9階)  
内容 ①知っている→している (CO2削減!とともに進もう!) ②廃食油の回収・再利用 ③今こそ有機! オーガニック・パワーで食と農の再生を ④CO2削減-家庭生活でできること- ⑤手作りって楽しい (安全な食品・手作り食品) ⑥地域の交流 エコマナー ⑦地球家族 (海外支援・協力) ⑧やっ

てみよう 雨水利用 ⑨脱温暖化社会への挑戦 ⑩計量コーナー ⑪松戸検察審査協会コーナー ⑫(財)松戸みどりと花の基金コーナー 費用無料  
※10月4日(土)・5日(日)正午から調理実習(試食ができます)  
☎消費生活課 ☎366-7329

## パートナー講座 出前

市が行っている事業や業務について説明し、市政に関する理解と関心を深めていただくことを目的に行っています。現在84講座(56部署)あり、テーマについて市の職員が説明に伺います。詳細は、各支所・担当課等に備えてあるパンフレット、または、市ホームページをご覧ください。

☎市民環境本部企画管理室 ☎366-7312

開催時間 午前9時~午後9時の間で2時間以内(休日も可) 会場 申込者が手配 対象 市内在住・在勤・在学の10人以上が集まる団体等 費用無料(講座により必要な材料を用意していただく場合があります)

※こども一時保育の紹介(女性センター ☎364-8778まで)

☎講座を希望する1カ月前までに、直接または電話で各担当課へ

市等からのお知らせ

Information

■岩手・宮城内陸地震義援金ご協力ありがとうございました

8月31日までに、岩手内陸地震へ九十一万三千八百五十四円、宮城内陸地震へ八十七万二千八百四十五円の義援金が寄せられ、全額日本赤十字社千葉支部に送金しました。ご協力、本当にありがとうございました。

■赤い羽根募金にご協力を

「赤い羽根共同募金」は、10月から全国一斉に行われる国民助け合い運動です。ご協力をお願いいたします。

■松戸市戦没者追悼式

戦没者および戦災死亡者等に対し、追悼の誠を捧げるとともに平和を祈念するため、市では戦没者追悼式を挙行政します。

■文化ホールの使用受け付け

10月8日(水)午前10時30分から会場文化ホール 内容 1月4日(日)~4月5日(日)の使用(4月1日以降に使用開始の場合、1月の受け付け) 持ち物使用料・社会教育関係団体登録証(該当団体のみ)

■新松戸周辺まちあるきワークショップ

10月19日(日)午後1時30分~5時 会場 新松戸市民センター 内容 新松戸周辺を探索後、ワークショップを行う。講師 まちづくりプランナー・奥村玄氏 定員先着二十人 費用無料

■NPO法人の役員のための実践に役立つNPO法講座

10月20日(月)午後2時~4時 会場 ゆうまつど 内容 NPO法人運営の実務上のポイントを解説 対象 NPO法人の役員など 定員先着五十人 費用無料

■NPO立ち上げ無料相談

10月8日(水)午前10時~午後4時 会場 市民活動サポートセンター 対象 NPOを立ち上げた人、NPO法人格を取得したい団体 定員先着五人

■ゆいの花公園フラワーアレンジメント講座

10月24日(金)午前10時~11時30分 会場 東松戸ゆいの花公園マダモリアハウス 内容 ポプリとドライフルーツのリース 講師 IFA協会本部講師・堂前絵美子氏 定員先着十人 費用千五百円

■不用雑誌を無料で配布

10月10日(金)午前10時~午後3時 会場 市立図書館本館 内容 市立図書館の不用雑誌を無料で配布 配布冊数一人十冊以内

# 市長室

川井 敏久

## 倉田寛之氏が名誉市民に

164

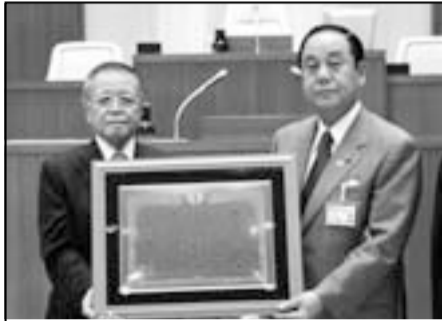

倉田寛之氏への松戸市名誉市民証授与式で

松戸市議会9月定例会の開会に先立ち、議場で倉田寛之氏への松戸市名誉市民証授与式が行われました。倉田氏は、千葉県議会議員、参議院議員と四十年の間公職にあり、その間、自

治大臣・国家公安委員会委員長、参議院議長などの重責を担われてきました。私と倉田さんとのつきあいは、二十七歳で市議会議員に最年少で当選する以前からで、三十八年になります。その当時、倉田さんは県議会議員でした。思い出は尽きないものがあります。その中でもっとも印象的なのが、皇后陛下の戸定歴史館への行啓です。参議院議長は、公務として年に二回、天皇皇后両陛下と食事を共にすることがあるそうです。その機会に、当時戸定歴史館で開催され

ていた「藤岡保子展」のパンフレットを持参し、説明されたといえます。藤岡保子は、「現代かな書の最高峰」と賞賛された人で、皇太子妃時代の皇后陛下に書をご進講していました。それがきっかけで、皇后陛下の、松戸市への初めての行啓が実現したので、当日は、倉田さんと私が並んでお出迎えをいたしました。私にとってもこの上なく名誉なこと、忘れられない思い出です。それも、倉田さんの橋渡しがあったればこそと思っています。さて、市制施行六十五周

秋葉や

満場拍手

鳴りやまず

久

市民の皆さんの声を直接お聞きするため、市長専用のファクスと、市長室直通のメールボックスを設置しています。市政に関して感じていることや建設的なご意見をお寄せください(できれば、連絡先電話番号をお書き添えください)。FAX...366-2301

## 松戸駅西口にイベント用ステージがオープン

昨年度まで親しまれてきた松戸駅西口デッキ上の「からくり時計」跡に、松戸駅周辺の活性化を目指して「にぎわい」と「イメージアップ」を図るため、イベント用ステージを設置します。



☎商工観光課 ☎366-7327

平成21年3月までは試行的に運用します

ステージの運用は、地元商店会・事業所等で組織される「松戸駅周辺にぎわかし推進協議会」と連携し、各種イベント等を開催しながら、使いやすい運用ルールや運営方法等を検討し、平成21年4月1日より本格的な運用を行う予定です。

### オープニングセレモニー

10月10日(金)午後5時~6時15分 会場松戸駅西口デッキ上ステージ  
内容テープカット・音楽演奏等

### こけら落としイベント

10月11日(土)午後1時~4時30分 会場松戸駅西口デッキ上ステージ  
内容鏡開き・祝い太鼓ほか各種イベントを開催  
※雨天の場合、オープニングセレモニーのみ実施。音楽演奏・各種イベントは中止

## パブリックコメント 意見募集 手続を実施します

### 松戸市景観基本計画(案)について

市の景観基本計画を策定するにあたり、計画案を公表し、市民の皆さんからご意見を募集します。

政策の案の公表日 10月1日(水)から  
案の公表方法 ①市ホームページ ②都市計画課景観担当室・行政資料センター・各支所での閲覧

意見の提出方法および期間 10月1日(水)~31日(金)までに書面に住所・氏名・表題(「松戸市景観基本計画(案)」について)を記入して、市役所または各支所へ直接持参するか、郵送・ファクス・Eメールで提出してください。

※意見に対する個別回答は行いません。  
☎271-8588松戸市役所都市計画課景観担当室 ☎366-7372 ☎366-1132  
✉mckeikan@city.matsudo.chiba.jp

### 松戸市緑の基本計画改定版(案)について

市の緑の基本計画を改定するにあたり、案を公表し、市民の皆さんからご意見を募集します。

政策の案の公表日 10月1日(水)から  
案の公表方法 ①市ホームページ ②みどりと花の課・行政資料センター・各支所での閲覧

意見の提出方法および期間 10月1日(水)~31日(金)までに書面に住所・氏名・表題(「松戸市緑の基本計画改定版(案)」について)を記入して、市役所または各支所へ直接持参するか、郵送・ファクス・Eメールで提出してください。

※意見に対する個別回答は行いません。  
☎271-8588松戸市役所みどりと花の課 ☎366-7378 ☎368-9595  
✉mcmidori@city.matsudo.chiba.jp

### 運動公園体育館が施設改修工事のため休館

国民体育大会ゆめ半島千葉国体開催に伴い、運動公園体育館の改修工事を11月~平成21年3月の間行います。ご迷惑をおかけしますが、ご理解とご協力をお願いいたします。  
☎スポーツ課 ☎363-9241

### 違反建築防止週間一斉公開建築パトロールを実施

10月11日(土)~17日(金)は違反建築防止週間です。10月17日(金)には各団体等の協力で、市内全域の「一斉公開建築パトロール」を実施します。違反建築をなくし、住みよい街づくりにご協力ください。  
☎建築指導課建築指導班 ☎366-7368

### 下水道排水設備工事責任技術者試験

試験日 平成21年2月1日(日) 会場 後日通知 申込用紙配布期間 10月15日(水)~11月5日(水) 申込用紙配布場所 市下水道維持課、日本下水道協会千葉県支部事務局(千葉市役所下水道総務課内)  
☎11月4日(火)~5日(水)に、申込用紙を直接下水道維持課(☎366-7394)へ

### 甲種(新規)・乙種防火管理講習会

①甲種防火管理新規講習会 11月8日(土)~9日(日)午前9時~午後5時 ②乙種防火管理講習会 11月8日(土)の午前9時~午後5時 会場 市消防局五階講堂 対象 市内の防火対象物(事業所)の防火管理者として選任される予定の人 定員 ①②合わせて二百人 費用 ①②五千円(テキスト代)  
※乙種防火管理者は、選任できる防火対象物に制限があります。詳細はお問い合わせを。  
☎10月14日(火)~17日(金)の間に、直接市内各消防署または消防局予防課(☎363-1114)へ

### 10月22日(水)~31日(金)に駅前放置自転車クリーンキャンペーンを行います

自転車は環境にもやさしく便利な乗り物です。しかし、公共の場所に放置されると、美観を損ねるだけでなく、歩行者の通行を妨げ、地震や火災など一刻を争う緊急事態の際に、迅速な救命・救急活動を行うことができない恐れがあります。また、放置自転車は盗難に会いやすく、地域の治安を悪化させる要因の一つとなっています。市では、条例で市内十六の駅周辺を自転車の放置禁止区域に指定し、放置自転車の撤去を行っています。

### 松戸市緑推進委員会

10月3日(金)午前10時から 会場 市役所新館五階市民サロン 傍聴定員 先着十人 ※議題等はお問い合わせを ☎みどりと花の課保全班 ☎366-7378

### 教育委員会会議

10月9日(木)午前11時から 会場 京葉ガスF松戸ビル五階会議室 ※傍聴は開会十分前まで受け付け 教育委員会企画管理室 ☎366-7455

### 危険物取扱者試験

11月24日(水) 会場 日本大学生産工学部津田沼校舎 費用 甲種五千円、乙種三千四百円、丙種二千七百円(郵便局で振り込み) ☎10月7日(火)~16日(水)の間に、消防局と各消防署で配布している願書を直接、松戸市危険物安全協会事務局(市消防局予防課内 ☎366-1114)へ

市制施行  
65周年

第35回

楽しさいっぱい!見どころ満載!

# 松戸まつり

## 10月4日~5日

11:00~19:00  
(交通規制時間10:30~19:30)



**会場** 松戸駅周辺地域 (東西口歩行者天国エリア・松戸中央公園・西口公園・伊勢丹前プラザ  
広場・文化ホール) **雨天対応** 松戸まつりは雨天決行(イベントごとに自主判断で対応)

**問** 松戸まつり実行委員会 (松戸商工会議所内) ☎364-3111

秋の恒例行事、松戸まつりを10月4日(土)・5日(日)の2日間、松戸駅周辺地域を会場として開催します。  
当日、催し物・会場の詳細パンフレットを本部(西口デッキ上・東口デッキ下)で配布していますので、ぜひご覧ください。

### 【主なイベント・見所】

#### 松戸駅西口オープニングセレモニー

**開催場所** イベント広場① **開催日時** 10月4日(土)11:00~11:30

**内容** よさこいチームのオープニングステージをスタートに主催者等挨拶、テープカット等を行います。

#### 第5回YOSAKOI松戸

**開催場所** イベント広場① **開催日時** 10月4日(土)13:00~18:00

**内容** 招待チームと県内よさこいチームが出場し、演舞を行います。コンテストを実施し、最後に全員で演舞を行います。伊勢丹通り・伊勢丹前プラザ広場でも実施します。

#### 全国ふるさと観光物産展

**開催場所** 西口デッキ下⑨ **開催日時** 10月4日(土)・5日(日)11:00~19:00

**内容** 郷土の名産品を販売、松戸市観光協会ブースでは、市制施行65周年記念切手シートを販売します。

### 会場案内図・交通規制図

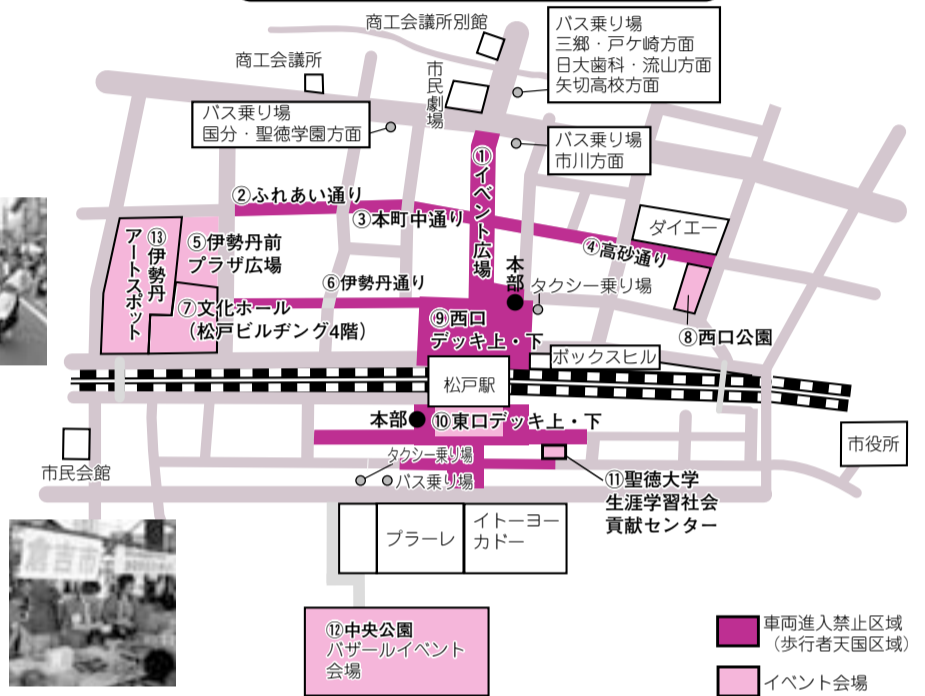

### 主な催し物予定表 ①~⑫の番号は、地図中の番号と対応しています。

開催日	催し物	開催時間	場所
10月4日(土)	ステージイベント「MOVE UP!」	10:00~17:00他	両日 ⑫
	陸上自衛隊松戸駐屯地イベント	11:00~16:00	両日 ⑧
	日本大学松戸歯学部「やってみよう!正しい歯みがき」	11:00~19:00	両日 ②
	くらしの安全展	11:00~19:00	両日 ⑨
	まつどクラシックカーフェスティバル	11:00~19:00	両日 ⑨
	ベジタブル・ガーデン(地場野菜・梨即売会)4Hクラブ	11:00~16:00	⑧
	音楽パレード(市内小学校・中学校・高等学校)	11:30~12:30	①
	タスポイベント	13:00~17:00	両日 ⑨
	小・中学生観光絵画展(最終日は16:00まで)	10:00~18:00	両日 ⑦
	つくってあそぼう(聖徳大学)	10:00~17:00	両日 ⑪
10月5日(日)	千葉大学園芸学部イベント	11:00~19:00	③
	シーボック	11:00~19:00	⑧
	ハワイアン・フラダンス	12:00~12:30	①
	素人のど自慢決勝大会	12:20~15:10	⑩
	戦国絵巻甲冑武者行列	13:30~13:50	①
	親父バンドカーニバル	13:00~17:00	⑤
	佐渡おけさ	15:20~15:30	①
	和太鼓(松戸南保育園)	15:15~15:45	⑩
	プラスオーケストラ(聖徳レディスウインドオーケストラ)	16:25~17:25	⑩
	阿波踊り(流しおどり、組おどり、舞台おどり、乱舞)	16:40~17:40	①

### 松戸市もったいない運動&「げんこつ(減CO2)大作戦」 in 第35回松戸まつり

環境計画課 減CO2担当室 ☎366-7311、  
環境計画課 減CO2担当室 ☎366-7089

10月4日(土)・5日(日)午前11時~午後7時 **会場**松戸駅西口デッキ上 **内容**①展示コーナー 電気自動車他  
②教室 簡単エコバッグ作り他③体験コーナー 手回し発電機④もったいない宣言、減CO2宣言  
※午後3時まで、家庭で使用済み(事業所の油は対象外)の天ぷら油およびペットボトルのキャップを回収します。ぜひご協力ください。

### 市等からのお知らせ

■プラネタリウム10・11月の新番組「明るさが変わる星?変光星のなぞ」

投影日10月4日(土)・11月30日(日)の土・日曜日、祝日 投影開始時刻午前10時30分(文字解説付投影)、午後1時30分・3時30分の三回 投影時間一回約五十分 会場市民会館プラネタリウム室 定員八十人 費用子ども三十一円、大人五十二円(二十人以上で団体割引あり) ※発売は投影開始三十分前から二階受け付けで。  
問同館 ☎368-1237

### ■星空観望会

10月11日(土)午後6時~8時 会場市民会館プラネタリウム室と屋上 内容プラネタリウム見学と天体望遠鏡で月や惑星などを観望(雨天曇天の場合はプラネタリウムのみ) 定員八十人(要予約) 費用無料 ※子どもは保護者同伴で 問電話で同館 ☎368-1237へ

### ■ちばハートフル・ヒューマンフェスタ2008

国際連合での「世界人権宣言」採択六十周年を記念して開催します。  
12月25日(木)午後1時~4時 会場千葉県文化会館(千葉市) 内容講演「元氣・勇気・やる気」人生楽しくてあたり前、コンサート 講師タレント・島田洋七氏、ピアニスト・加納洋氏 定員千四百人(抽選) 費用無料 問11月28日(金)「必着」までに、往復ハガキに郵便番号、住所、氏名、電話番号、入場希望人数(二通につき一人まで)、託児サービス・手話通訳・要約筆記希望の有無、返信用あて名を記入して、〒260-0855千葉県庁内郵便局留 ちばハートフル・ヒューマンフェスタ事務局(県健康福祉政策課内、☎043-223-2348)へ

### ■東葛飾地方中学校駅伝走大会

10月18日(土)「荒天の場合19日(日)午前10時スタート」コース…一区||中部小学校前||江戸川沿い県道||三郷有料橋下||旧古ヶ崎南小通り||県道松戸野田線||栄町一丁目||栄町六丁目||二区||栄町六丁目||馬橋立体入口交差点||新松戸ダイエー||小金中学校入り口(ゆりのき通り)三区||小金中学校入り口||大谷口陸橋||松本清記念館||広徳寺||小金北中学校正門 交通規制午前9時40分~10時50分(選手通過後、規制が解除されます) 問保健体育課係 ☎366-7459

### ■ジョブカフェちばのご利用を!

正社員としての就職を希望する若者を対象に、個別相談・適職診断・求人情報の提供などの総合的な就業支援サービスを提供しています。また、若者の採用を希望している企業とのマッチングイベントを開催しています。  
利用日時月々金曜日(祝日、年末年始を除く)午前9時~午後5時 会場船橋フェイスタビル九階(船橋市) 対象十五~三十四歳の就職を希望する人 費用無料 問ジョブカフェちば ☎047-426-8471 http://www.cjcf.net.or.jp/jobcate/

### ■働きたい女性のおしゃべりタイム

10月21日(火)午前10時15分~11時15分 会場ゆうまつど 内容働くことに向けたヒントを探そう 対象働きたいと思っている女性 定員先着十人 費用無料 ※終了後、個別相談の時間あり 問電話で女性センター ☎364-8778へ

### Information

# 住みやすい街松戸を目指して 私たちの街の環境レポート

環境担当部環境保全課 ☎366-7337

平成20年版「環境の現状と対策（環境白書）」を発行しました。  
最近では生活排水・近隣騒音等の家庭生活に起因するものなど、環境問題が多様になっており、健康で快適な生活環境を守るためには幅広い取り組みが必要になってきています。環境白書は、環境保全課・行政資料センター・図書館・市ホームページで閲覧できます。

## 大気汚染

主に工場・事業場等から排出

されるばい煙や自動車の排出ガス等によって引き起こされます。汚染物質には、二酸化硫黄、光化学オキシダントなどがあり、環境基準が定められています。市の状況を見ると、光化学オキシダントは全測定局で環境基準未達成でした。その他の項目は、一般環境局はすべて基準を達成しましたが、自動車排ガス局は、二酸化窒素が基準未達成でした。

大気の汚れが目立つ冬期は、県内で大気汚染防止のため、窒素酸化物の冬期対策を実施しています。

・ごみの焼却はできません。

## 地下水・土壌汚染

市内では和名ヶ谷・稔台・松飛台・紙敷・六実・栗山・二十世紀が丘・松戸・高塚新田・栗ヶ沢で、有機塩素系化学物質による地下水汚染が確認されています。市では定期的に水質の確認を実施し、関係する事業所の、地下水・排水の水質検査を行っています。今後も、土壌汚染対策法により事業者を監視していきます。

・汚染地区では、すべて上水道が布設されているので、水道へ転換してください。

## 環境衛生

空き地の適正な管理について、市では、「空き地の

雑草等の除去に関する条例」を制定し、周囲の生活環境を阻害している空き地の所有者に対して、指導を行っています（草刈り機の無償貸出しや草刈業者を紹介）。

公共下水溝や道路側溝などから発生する、蚊やユスリカに関する苦情も多く、薬剤の無償交付や状況に応じて市が駆除を行っています。

また、市では狂犬病予防対策として、飼い犬の登録や集合注射業務などを行っています。

- ・雑草が茂らないよう管理しましょう。
- ・犬のふんは、持ち帰りましょう。公共の場所に犬のふんを放置することは、市の条例で禁止されています。

## 水質汚濁

河川の汚れの原因は、工場や

事業場・家庭からの排水ですが、現在その原因のほとんどは家庭から出る生活排水によるものです。市では清流を復活させるため、「川をきれいに

する条例」を制定し、また、坂川水系の更なる水質改善を図るため「清流ルネ

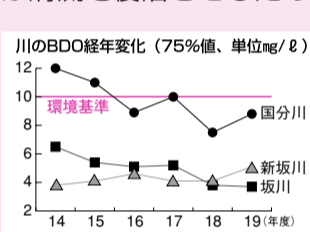

ッサンス事業」も実施しています。市内河川を汚濁指標であるBOD値（表参照）で見ると、すべて環境基準に適合しています。

・10月1日は「浄化槽の日」です。浄化槽の維持管理を怠ると、浄化できない汚水が河川等を汚染します。浄化槽の管理を適正に行いましょう。

## 騒音・振動

主要道路11地点での、

自動車騒音の調査結果は、道路に面する地域の環境基準で見ると、適合率は昼間、夜間ともに55%でした。道路交通振動の調査結果は、測定した9地点すべてで要請限度を満たしていました。

騒音は、生活環境に最も身近な問題であり、騒音苦情のうち建設土木関係と商店・飲食店によるものが、5割近くを占めています。松戸市近隣騒音防止指導要綱に基づき、法・条例による規制を受けない騒音について指導基準を定め、その発生源者に対して改善の要請を行っています。しかし、一般家庭の間で生じる都市生活型の近隣騒音は、当事者間の話し合いで解決できるようお願いしています。

## みどり

市全体の緑地（樹林地、草地、農地、河川・池）面積は1,878haで、

市の面積の30.6%です。樹林地についてみると、金ヶ作地区の樹林や河原塚地区・高塚新田地区の谷地に見られる斜面林などが主要なものです。

## 市が行っている活動

- ・家庭でできる生活排水対策の説明会・イベントの開催
- ・江戸川を守る会による江戸川ハイキング・夏休み親子せせらぎ教室
- ・大気関係の啓発（星空観察）
- ・大気汚染防止のための冬期対策（自動車の使用自粛）
- ・犬、猫のふん迷惑防止看板の配布
- ・こども環境講座の開催・かんきょうをチェックするノートと松戸市版環境家計簿の普及
- ・環境に関する各種パートナー講座の開催

## 市政懇談会を傍聴しませんか

各地区で開催される、市長と市政協力委員の皆さんが懇談する市政懇談会は、傍聴することができます。希望する人は事前に各支所か、地域振興課に電話でお申し込みください。

☎地域振興課振興担当 ☎366-7318

開催地区	開催期日	時間	開催会場	傍聴申込先	申込締切日
常盤平団地地区	10/16(木)	14:00 ～ 16:00	常盤平市民センター	常盤平支所 ☎387-2131	10/ 9(木)
五香六実地区	10/21(火)		六実市民センター	六実支所 ☎385-0113	10/14(火)
小金地区	10/23(木)	14:00 ～ 16:00	小金市民センター	小金支所 ☎341-5101	10/21(火)
馬橋地区	10/28(火)		馬橋市民センター	馬橋支所 ☎345-2131	
本庁地区	10/30(木)	14:00 ～ 16:00	市役所議会棟3階特別委員会室	地域振興課 ☎366-7318	11/ 4(火)
常盤平地区	11/11(火)		常盤平市民センター	常盤平支所 ☎387-2131	
矢切地区	11/13(木)	14:00 ～ 16:00	二十世紀が丘市民センター	矢切支所 ☎362-3181	11/11(火)
新松戸地区	11/18(火)		新松戸市民センター	新松戸支所 ☎343-5111	

※会場の都合により、人数を制限することがあります。

## インターネット公売を実施します

市で差し押さえた財産をインターネットで公売します。詳細は、市ホームページおよび下記アドレスに掲載しています。

※参加するには、10月2日～16日の間に申し込みが必要です。  
☎http://koubai.auctions.yahoo.co.jp  
☎収納課特別整理担当 ☎366-7325

## 一般競争入札で市有地の売払いを実施

物件	所在地	地目	地積(m <sup>2</sup> )	用途地域	建ぺい率	容積率
1	松戸市稔台2丁目 54番5、54番18	原野	428.75	1種低層	50%	100%
2	松戸市字神田 1061番7、1061番11	雑種地	204.25	1種住居	60%	200%
3	柏市高柳字下瀬上 1828番8	山林	261.30	1種低層	50%	100%

入札日時 11月5日(水) 物件1=午前10時、物件2=午前10時30分、物件3=午前11時 会場 市役所新館9階入札室 入札応募要領配布および受付期間 10月1日(水)～11月4日(火)午前9時～午後0時15分、午後1時～5時（閉庁日を除く、最終日は午前のみ） 入札応募要領配布および受付場所 管財課財産管理担当室 管財課財産管理担当室 ☎366-7316



■秋の味覚の収穫体験とつまいも掘り  
農園①土屋農園・松戸新田三一六(畑)②小川農園・串崎新田三③町山農園・下矢切  
①電話で要予約 ☎362-2468 (午後7時～10時)②直接来園 ☎387-2057③ファクスで要予約 ☎362-2066  
☎松戸市都市農業振興協議会(農政課内) ☎366-7328

■東京都市圏パースントリ  
ツツ調査にご協力を  
千葉県では、人の一日の移動を把握することで、暮らしやすさを高めるため、暮らしやすい都市づくりの検討を進めています。このため、10月～11月にかけて交通に関する調査を実施します。対象のご家庭には調査票をお送りしますので、ご協力をお願いします。  
☎(関東)都市計画課 ☎043-223-3161

■10月は「労働保険適用促進月間」です  
労働保険は、労働者と雇用の総称です。労働者を使用する事業主は、労働保険徴収法により、労働保険の加入手続きをしなければなりません。未手続きの事業主は、労働者が安心して働くことができるよう加入手続きをしてください。  
☎千葉労働局労働保険徴収課 ☎043-221-4317 または、最寄りの労働基準監督署、ハローワーク(公共職業安定所)

■多重債務問題対策シンポジウムと無料相談会  
10月22日(水)①午前10時～午後4時②午後1時～4時 会場 ホテルプラザ菜の花(千葉市)  
内容①無料相談会②シンポジウム 定員各先着①四十人(要予約)②二百人  
☎(関東)県民生活課 ☎043-223-2922

# 松戸市文化祭

60周年  
記念

松戸市文化団体連盟・加藤 ☎362-4261

①市民会館 ②市民劇場 ③文化ホール ④勤労会館 ⑤ゆうまつど  
⑥森のホール21 ⑦常盤平市民センター ⑧松雲亭 ⑨戸定邸

## 展示部の部

行事名・問い合わせ	日時	会場
菊花大会 松田 ☎343-8238	11/1(土)~16(日) 9:30~16:00	⑨
洋蘭展 朝倉 ☎361-1616	10/31(金)~ 11/3(祝) 9:30~16:00 初日は13:00から	①
盆栽と山野草展 染谷 ☎361-0401	10/31(金)~ 11/3(祝) 9:00~17:00 最終日は16:00まで	
写真展(天・地・人) 高間 ☎385-1870		③
手芸作品展 白子 ☎387-5039	10/28(火)~ 11/2(日) 10:00~18:00 初日は13:00から 最終日は16:00まで	
書道展 加藤 ☎362-4261 中山 ☎362-5957		⑦
いけばな展 稲垣 ☎388-0857	10/31(金)~ 11/2(日) 10:00~18:00 最終日は16:00まで	
子どもいけばな 体験教室(先着30人)	11/2(日) 10:00~12:00 14:00~16:00	
常盤平秋の文化祭 大貫 ☎386-6611	11/1(土)~3(祝) 10:00~17:00 最終日は16:30まで	⑦
	11/3(祝) 10:00~15:00 (茶会)	
盆栽・さつき展 日本盆栽協会松戸支部 眞嶋 ☎387-1019 松戸さつき会 橋本 ☎341-2512	11/8(土)~9(日) 9:00~17:00	

## 催しの部

行事名・問い合わせ	日時	会場
フラダンスの集い 蛸川 ☎388-7365	10/19(日) 13:30~16:30	⑥
日本古典舞踊公演 杉澤 ☎345-8397	10/26(日) 12:00~18:30	⑥
文化講演と伝統芸能 「江戸時代に松戸にあ った小金牧」 講師:青木 更吉氏 芸能:大正琴の調 松田 ☎342-1764	11/2(日) 13:00~16:00	②
小唄演奏会 小林 ☎04-7172-2496	10/26(日) 13:00~17:00	①
市民社交ダンスパ ーティー(要整理券※1) 宮澤 ☎385-4838	11/2(日) 16:00~20:00	⑥
松戸舞踊連合会 渋谷 ☎346-2255	11/3(祝) 9:30~18:30	①
松戸邦楽会 杵屋 ☎362-3371	11/3(祝) 11:30~18:00	①
マジックショー 岩田 ☎388-2783	11/3(祝) 13:00~15:40	②
俳句大会 大井 ☎363-3185	11/3(祝) 13:00~17:30 10:00~12:00受け付け	⑥
茶会 林 ☎388-1313	11/3(祝) 10:00~15:00	⑧
囲碁大会(先着80人) 加藤 ☎362-4261	10/25(土) 10:00~17:00	④
初心者囲碁教室 加藤 ☎362-4261	10/25(土) 10:00~12:00	④
話し方フェスティバル 河井 ☎346-4441	11/8(土) 10:00~17:00	⑥
松戸市合唱祭 加藤 ☎384-6079	11/8(土) 12:15~18:30 11/9(日) 10:45~17:30	⑥
松戸三曲大演奏会 篠塚 ☎388-7389	11/9(日) 11:00~17:00	⑥
松戸市民謡連盟大会 神山 ☎362-9879	11/9(日) 9:30~18:30	①
短歌大会 塩入 ☎391-5016	11/15(土) 13:00~17:00	①
吟詠の集い 岩淵 ☎388-0693	11/16(日) 9:20~19:00	①
公開読書会 森長 ☎345-5988	11/27(木) 10:00~12:00	⑤
日本舞踊大会 渋谷 ☎04-7158-5755 荒井 ☎362-3581	11/23(祝) 10:30~20:00	①
秋の謡と仕舞の会 杉本 ☎384-6566	11/23(祝) 9:45~17:00	②

※1 入場整理券が必要(社会教育課窓口で  
先着150人、1人2枚まで無料で配布)

## 矢切公民館合同作品展

矢切公民館 ☎368-1214

時間	内容
10/31(金)~ 11/3(祝) 10:00~16:00 (3日は15:00まで)	書道・七宝焼・陶芸・鎌倉彫・ 桜彫・華道・絵画・茶会・ つまみ画他



# 60周年記念1日文化祭

文化祭参加団体による民謡などの公演や展示をお楽しみください。

日時 10月18日(土)

時間 午前10時~午後6時

式典 午後2時~3時

市民会館

松戸市文化団体連盟・加藤 ☎362-4261

# 地域文化祭

## 小金原文化祭

小金原市民センター

園安達 ☎343-6898

(10/12のみ加藤 ☎349-3581)

日 時	内容
10/12(日) 11:00~16:00	日本の踊り
10/25(土)~ 10/27(月) 10:00~17:00	パッチワークキルト・編 物・フラワーアレンジメ ント・リボンキルト・水 墨画・水彩画・書道
10/25(土) 14:00~15:00	着付けと帯結び実演
10/26(日) 14:00~15:00	ニット・ミニフロアショー
10/27(月) 14:00~15:00	ハワイアンフラの集い

## 小金文化祭

小金市民センター

園市川(10月分) ☎342-6769

木部(11月分) ☎341-7521

日 時	内容
10/25(土)~ 10/26(日) 10:00~16:00	新舞踊・大正琴・三味 線・民謡・ハワイアンフ ラ・絵画展・押花絵・詩 吟・詩舞・手描友禅染 め・トールペイント・フ ラワーアレンジメント
11/1(土)~ 11/2(日) 10:00~16:00	刺繍・書道・押花ア ート・押絵・華道・墨絵・ 詩意画・水彩画
11/1(土) 10:00~12:30	松戸気功協会
11/1(土) 10:00~15:00	茶会大日本茶道学会白檜 会
11/1(土) 13:00~15:30	放太極拳
11/2(日) 10:00~15:00	茶会表千家
11/2(日) 10:00~16:00	日本舞踊
11/2(日) 17:00~20:30	社交ダンス

## 六美文化祭(六美連合町会)

園六美市民センター別館

園井上 ☎387-3164

日 時	内容
10/31(金)~ 11/3(祝) 10:00~17:00 (最終日は12:00まで)	絵画・書道・工芸・写 真・盆栽・生け花他



## 新松戸文化祭

園新松戸市民センター 園久保 ☎342-3862

日 時	内容
10/25(土)~ 10/26(日) 10:00~17:00 (最終日は16:00まで)	編物・生け花・押花・茶 会・華道・シャドーボク ス・レザーアート・ステ ンシル・和物いろいろ・マ クrame・絵手紙他

## ときわ南文化祭

園常盤平市民センター 園秋山 ☎389-7501

日 時	内容
10/19(日) 10:00~16:00	日本舞踊・御陣屋太鼓・ 詩吟・フラダンス・小唄 端唄・カラオケ・山野 草・竹細工・書道・紙細 工・リュエールアート グラス・その他展示

## 総台文化祭

園総台市民センター 園日野 ☎361-0664

日 時	内容
10/25(土)~ 10/26(日) 9:00~17:00 (最終日は16:00まで)	書道・盆栽
10/26(日) 10:00~17:00	歌謡・芸能音楽祭
10/31(金)~ 11/3(祝) 9:00~17:00 (最終日は16:00まで)	油絵・書道・版画・墨彩 画・かな書道
11/1(土)~3(祝) 9:00~17:00 (最終日は16:00まで)	華道
11/2(日)・3(祝) 10:00~15:00	茶道
11/3(祝) 9:30~19:00	囲碁大会
11/17(月) 13:30~15:30	童謡の会
11/8(土)~9(日) (日)9:00~16:00	フレンドクラブ(水墨 画・実用書道・シャレモ ジ)・手工芸

市等からのお知らせ

## ■小金原老人福祉センター・ クラブ展覧会(翠墨会書道 展)

10月4日(土)・5日(日)午前9時  
午後5時 会場 小金原市民セ  
ンター 費用無料  
園小金原老人福祉センター ☎344-  
8270

## ■野鳥観察会(手賀沼)

10月19日(日)午前8時松戸駅東  
口デッキ集合(午後1時ごろ現地  
解散、雨天中止) 持ち物 昼食・  
観察用具など 費用無料(交通  
費実費)  
☎電話で(財)松戸みどりと花の基  
金 ☎345-9846へ

■矢切老人福祉センターの  
お風呂は、ポイラー保守点  
検のため10月8日(水)~24日  
(金)の間休業します  
園矢切老人福祉センター ☎368-  
1508

## ■働きたい高齢者のための 講習会(ビジネスパソコン 上級(全8回))

①11月5日(水)~14日(金)(講習  
ナンバー216) ②11月18日(火)~28  
日(金)(講習ナンバー217) 午前9  
時~午後4時 会場 明生情報ビ  
ジネス専門学校(新松戸) 対  
象 六十~六十五歳の人 定員各  
三十人(抽選) 費用無料  
※修了後の合同面接会に必ず出  
席  
園①10月24日(金)②11月6日(木)  
(必着)までに、往復ハガキに  
講習ナンバー・住所・氏名・年  
齢・電話番号・返信用あて名を  
記入して、〒260-0013千葉  
市中央区中央三の九の一六三井  
生命ビル(社)千葉県シルバリー人  
材センター連合会(☎043-227-  
5112)へ

※他に他市で、社会保険労務士  
補助・福祉輸送ヘルパー(要  
資格)、チャイルドヘルパー  
などの講習会あり

協働は協働事業です

## ■協働市民後見人養成講演会

10月12日(日)午後1時開場 会  
場 市民劇場 内容 成年後見制  
の普及と市民後見人による新  
たな地域助け合いシステムの創  
造 講師 筑波大学法科大学院  
院長・新井誠氏 費用無料  
園NPOしぐなるあい ☎391-  
1244

## ■ふれあい22ミニコンサ ト「うたのおもちゃばい」

10月2日(木)午前11時~11時30  
分 会場 ふれあい22 内容 歌・  
日向野のりえ氏、ピアノ・徳川  
まゆみ氏による童謡コンサ  
ート ※懐かしい童謡を、お子さんと  
一緒に楽しみください。  
園ふれあい22 ☎383-0022  
※ふれあい22では、一般にも  
会場を貸し出しています。

## ■ふれあい教室「朗読をき くかい」

10月8日(水)午前10時~11時30  
分 会場 ふれあい22 内容 松戸  
朗読奉仕会会員による短編・エ  
ッセイなどの朗読 対象 障害者  
手帳を持っている人およびそ  
れに準ずる人(付き添いの人と  
一緒に参加可) 費用無料  
園障害者福祉センター ☎383-7  
111

## ■小金地区「ふれあい広場」

10月19日(日)午前9時30分~午  
後2時 会場 小金小学校 内容  
団体発表、バザー、模擬店、展  
示等  
園小金地区社会福祉協議会 ☎343-  
8690

## ■庭からみよう!戸定邸 毎月10日は、「と(10)じょう の日」

10月10日(金)午前9時30分~午  
後4時30分(雨天の場合翌日も  
実施) 費用 百五十円  
※ハイヒール・下駄・三脚・イ  
ーゼル等はご遠慮ください。  
園戸定歴史館 ☎362-2050

**就労支援セミナー** **若者向け職業能力向上セミナー**〔全11回〕  
若年者の正規社員での就職を応援するセミナーです。

コース	日程	学習内容
① ワード入門 ビジネスパソコンコース	11/5(水)	オリエンテーション、ワードの基本操作
	11/10(月)・12(水)・17(月)・19(水)	文字入力、文書作成、印刷、文書作成
	12/1(月)・3(水)	文書の編集、表現力をアップする機能
	12/6(土)	就職スキルアップセミナー 効果的な応募書類とあがらない面接のコツ
	12/8(月)・10(水)・15(月)	文書作成をサポートする機能、演習
第2土・第4水曜日の15:00～19:00の間	キャリアカウンセラーとの個別相談(セミナーで予約受け付け)	
② セル入門 ビジネスパソコンコース エクセル	11/4(水)	オリエンテーション、エクセルの基本操作
	11/6(木)・11(火)・13(木)・18(火)・20(木)	データ入力と編集、表作成と編集、ワークシートの連携など
	12/6(土)	就職スキルアップセミナー 効果的な応募書類とあがらない面接のコツ
	12/2(火)・4(木)・9(火)・11(木)	グラフの作成、データベースの利用、実務的な関数、演習
	第2・第4水曜日の15:00～19:00の間	キャリアカウンセラーとの個別相談(セミナーで予約受け付け)

時間午後7時～9時(12/6は午後2時から5時) 会場松戸地域職業訓練センター テクノ21(12/6は勤労会館) 講師テクノ21所属パソコンインストラクターおよびキャリアカウンセラー 対象18歳からおおむね35歳までの未就労者および非正規社員でマウス操作と文書入力ができる人 定員各コース先着10人 費用無料  
※重複受講はできません。

**就労支援セミナー** **団塊世代のネクストキャリアプランセミナー**〔全2回〕  
ワークを楽しみながら生きがいを探求する

「何か仕事を始めたい」「どんな準備をしたらいいかわからない」と感じている人、ヒントを見つけるチャンスです。

日時	学習内容
10/25(土) 10:00～16:00	自己分析と人生の振り返り 自由な発想と自分らしい生き方のビジョン設計
10/26(日) 10:00～16:00	人間関係の整理と再構築 就職活動のノウハウ 求人開拓のための人脈

※シニア交流センターで個別相談、松戸市シルバー人材センター入会説明会(60歳以上)あり

会場勤労会館 講師(株)就職塾代表・加藤敏明氏 対象55歳からおおむね64歳までの人 定員先着20人 費用無料

☎電話、またはファクスで住所・氏名・年齢・電話番号・講座名を記入して、商工観光課労政担当(☎366-7327 FAX366-1550)へ

市政施行  
65周年  
記念事業

**第13回松戸市国際文化祭**

～世界の文化を探検しよう!～

松戸市国際文化祭を開催します。ご家族連れで、ぜひお越しください。  
10月11日(土)午前11時～午後3時30分(ホールは10時開館、9時30分開場) 会場市民会館 費用無料(世界のグルメコーナーは有料)  
☎(財)松戸市国際交流協会(MIEA)☎366・7310 ✉office@miea.or.jp  
ホームページ http://www.miea.or.jp

ホール

10:00	(財)松戸市国際交流協会 永年会員表彰式
10:30	MIEAの広場～世界のエンターテインメント(参加予定) ●外国人による日本舞踊(国際交流さくらの会) ●フラダンス(松戸ハワイアンフラサークル) ●松戸万作踊り・新舞踊(松戸万作踊り保存会・えみ子の会・桜華会) ●ロシアの民族舞踊 ●中国内モンゴルの歌 ●フィリピンの民族舞踊 ●子どもたちによるロシアの歌
13:00	午後の部開場
13:30	Part1 東京藝術大学学生による演奏・歌
14:00	Part2 市制65周年記念講演
15:00	イーデス・ハンソン氏講演会「違いがあつてこそ…」



イーデス・ハンソン氏

展示・体験コーナー

- 日本語教室活動の紹介(MIEA日本語ボランティア会)
- 姉妹都市ホワイトホースってどんなところ?
- ワールド・エキシビション 故郷の衣装などを展示(まつど国際文化大使)
- つまみ画の展示・体験(つまみ画研究会)
- 毛筆でカレンダーを作ろう!(翠京書道会)
- フラワーアレンジメントの展示(ハーモニックフラワーズ)
- 茶の湯の点前など(悠仙会)
- 手描友禅の展示・体験(手描友禅「野の花」)
- 世界のおもちゃと民族衣装大集合! 世界の衣装も試着できます(カリフォルニアクラブ)
- 外国語を使ったゲームで遊ぼう!(ヒッポ・ファミリー・クラブ)
- イザという時119番! 心肺蘇生法やAED(自動体外式除細動器)などの体験(消防局消防救急課)
- 外国人の子どもの日本語、教科支援の紹介(外国人の子どものための勉強会)



世界のグルメコーナー

- ペルー料理 チョリソ、アンデスバーベキュー、マンゴジュース等(コラソン・アンディノ)
- 各国料理 チキンカレー、ムーンダル、デザート等(カリフォルニアクラブ)
- ウルグアイ料理 チョリソ、エンパナーダ等
- マレーシア料理 カレー麺、手羽先焼き、緑豆タピオカデザート等(パンタイ)
- 中国料理 水餃子、茶たまご、おかゆ等(千葉大学園芸学部留学生会)
- 中国・フィリピン料理 肉まん、野菜スープ、春巻き(外国人の子どものための勉強会&宋さんの中華料理)
- ロシア料理 ポルシチ(テレモーク)



売上の一部はニセフに寄付します

**シルバー人材センターからのお知らせ**

☎(社)松戸市シルバー人材センター☎330-5005

**(社)シルバー人材センター会員を募集します。**

生きがいを見だし、地域社会への貢献を目的として仕事をしたい元気な高齢者の皆さんを募集します。

募集職種駐輪場管理(パソコン使用、矢切・六実地区等)・植木(条件あり)・除草・日常清掃・一般作業(スーパー等の仕事)他 入会説明会(必ず参加)…3月を除く毎月10日と25日(土・日曜日、祝日の場合は直後の平日)の午後3時から 会場シニア交流センター 対象市内在住の60歳以上の人

**中高年パソコン教室**

入門コース〔全4回〕 (初めてのパソコン)	11月4日から 毎週火曜日	A = 9:00～12:00 B = 13:00～16:00	12,000円 (別途教材費800円程度)
初級コース〔全4回〕 (ローマ字入力のできる人)	11月5日から 毎週水曜日	C = 9:00～12:00 D = 13:00～16:00	13,000円 (別途教材費1,500円程度)
中級コース〔全4回〕 (インターネットの活用等)	11月6日から 毎週木曜日	E = 9:00～12:00 F = 13:00～16:00	15,000円 (別途教材費1,500円程度)

会場シニア交流センター 対象市内在住の50歳以上の人 定員各12人(抽選) 10月17日(金)〔必着〕までに、ハガキに住所・氏名・年齢・電話番号・希望コースを記入して、〒271-0043松戸市旭町1の174 (社)松戸市シルバー人材センター「中高年パソコン教室係」へ

**中高年英語教室**

11月5日から毎週水曜日 〔全9回〕	①入門コース	13:00～14:30
11月6日から毎週木曜日 〔全9回〕	②入門コース	10:15～11:45
	③初級コース	13:00～14:30
11月7日から毎週金曜日 〔全9回〕	④初級コース	10:15～11:45
	⑤入門コース	13:00～14:30

会場市民劇場ほか 内容入門コース…中学1年生程度の基礎から、初級コース…中学2・3年生程度で多少できる人 対象40歳以上の人 定員各10人(抽選) 費用各9,000円(別途教材費300円程度)

10月7日(火)〔必着〕までに、ハガキに住所・氏名・年齢・電話番号・希望するコース番号を記入して、〒271-0043 松戸市旭町1の174 (社)松戸市シルバー人材センター「中高年英語教室係」へ

**再生自転車を販売**

10月11日(土)午前9時30分～正午(午前8時30分から整理券配布) 会場シニア交流センター 販売台数25台(売り切れ次第終了) 価格5,000～12,000円(防犯登録付き)

協働事業

## 子ども読書フェスタ

11月8日(土)  
午前10時～午後4時

会場市民劇場 費用無料(講座のみ500円)

講演会

子どもと本を結びつけるために  
～おはなしのたのしさ×絵のたのしさ～

時間午後1時～3時 定員200人(要申込)

講師絵本作家・西内ミナミ氏、画家・和歌山静子氏

講座

読み聞かせてってこんなこと  
～本音で語ろう、ボランティア

時間午前10時～正午 定員200人(要申込)

講師東京家政大学講師・大井むつみ氏

その他図書館おすすめの本の展示や情報コーナー

■ 10月20日(月)〔必着〕までに、往復ハガキ(1人1枚)に住  
所・氏名(ふりがな)・電話番号・希望コース(A=講演会  
のみ・B=講座のみ・C=両方受講)を記入して、〒271-  
0092松戸市松戸2060 市立図書館「子ども読書フェスタ」  
係(☎365-5115)へ

## 水辺の交流学習会

10月16日(木)午後2時～4時 会場森  
のホール21 内容講演「水辺の活動と  
松戸のまちの再生～私たちの役割～」、パ  
ネルディスカッションなど 講師NPO  
全国水環境交流会代表理事・山道省三氏  
費用無料

團河川愛護団体協議会(清流ルネッサ  
ンス担当室内) ☎366-1152



協働事業

## 鮭を丸ごと～秋のエコクッキング～ \*\*骨まで愛して\*\*



10月17日(金)午前10時～午後1時 会場市民会館 内容「地球温暖化防止活動  
推進員(=アースコン・マツド)」の指導で、食材を無駄なく使いきる、水やエネ  
ルギーを節約した、我が家と地球にやさしい料理教室(鮭の粕汁、鮭のムニエル、  
鮭のマリネ、きのご御飯) 持ち物エプロン・三角きん・ふきん・筆記用具 定  
員先着40人 費用800円

☎電話で環境計画課減CO<sub>2</sub>担当室☎366-7089へ

## 平成21年度 私立幼稚園児募集



・願書配布…10月15日(木)から  
・願書・入園受付…11月1日(土)から

※募集内容、願書配布、願書受付等については、各幼稚園に直接お問い合わせください。  
私立幼稚園連合会ホームページ <http://www.matsudo.ne.jp/>

私立幼稚園一覧表

園名	電話	住所	園名	電話	住所
聖ミカエル幼稚園	362-0484	松戸1126	みやおか幼稚園	341-6563	小金原3の11
清風幼稚園	341-2469	馬橋2547	聖徳大学附属第二幼稚園	341-6598	小金原7の14
矢切幼稚園	362-4586	下矢切140	さかえ幼稚園	361-0532	栄町4の252
常盤平幼稚園	387-5724	常盤平2の21	まるやま幼稚園	330-8555	大橋372
東漸寺(とうぜんじ)幼稚園	347-8001	小金359の1	明和幼稚園	363-4012	椴台2の35の10
ひので幼稚園	387-7578	常盤平7の18の2	高塚幼稚園	392-6955	高塚新田295の3
中和倉幼稚園	341-1505	中和倉168	八柱幼稚園	385-2557	千駄堀1485の15
みやこ幼稚園	367-3101	松戸新田516	牧の原栴檀幼稚園	385-0907	牧の原2の5
栴檀(せんだん)幼稚園	387-0875	常盤平2の31の2	金ケ作幼稚園	385-3050	金ケ作306
高木幼稚園	387-4809	五香8の1の9	かきのき幼稚園	365-5656	三矢小台5の13の4
あさひ幼稚園	387-6254	五香西1の19の2	北丘幼稚園	385-4335	五香7の19の1
北部幼稚園	367-3121	根本190	新松戸幼稚園	344-4199	新松戸3の256
高塚わかば幼稚園	392-2681	高塚新田144	第二かきのき幼稚園	345-4722	新松戸5の191
聖徳大学附属幼稚園	368-6135	岩瀬550	専修大学松戸幼稚園	365-1821	上本郷2の3621
二三ヶ丘(ふみがおか)幼稚園	341-4548	二ツ木1692	いわさき第二幼稚園	346-3164	旭町2の300
松戸みどり幼稚園	362-6761	仲井町1の32の1			
むつみ幼稚園	387-1706	六高台3の50			
さつき幼稚園	387-7715	金ケ作145			
大勝院幼稚園	344-2100	大谷口143			
いわさき幼稚園	342-8706	西馬橋2の6の23			
松戸いずみ幼稚園	363-3289	上本郷2794			
北松戸さつき幼稚園	362-1748	北松戸3の6			
八照(はっしょう)幼稚園	341-1192	八ヶ崎1032の1			
千駄堀栴檀幼稚園	341-6882	千駄堀1865			
本源寺幼稚園	391-8592	大橋766			

### 市立中部小学校附属幼稚園は休園します

平成21年度より園児募集を休止し、休園といたします。  
詳しくは教育委員会ホームページ(<http://www2.city.matsudo.chiba.jp/kyouiku/>)をご覧ください。  
園教育委員会企画管理室 ☎366-7455、☎368-6506、  
✉mcschoukikaku@city.matsudo.chiba.jp

## 健康ファイル

健康松戸21講演会  
「ガッテン流で健康づくり!  
食と健康ウソ・ホント?」  
～食育からメタボ対策まで～  
10月24日(金)午前10時～午後0  
時10分 会場市民劇場 講師  
NHKためしてガッテンディレク  
ター・北折一氏 定員先着300人  
費用無料  
☎電話で保健福祉課☎366-  
7486へ

10月23日(木)・24日(金)は市立病院  
眼科再来が休診します  
※新患の人のみ診察  
園市立病院眼科外来 ☎363-2171内線  
2106

東松戸病院健康塾「高齢者の肺炎に  
ついて」  
10月23日(木)午後2時30分～4時 会場同  
病院大会議室 講師同病院呼吸器科部  
長・高村大 定員先着30人 費用無料  
☎電話で同病院保健福祉医療室☎391-  
5500へ

いきいきシニア楽しいクッキング教室  
～学ぼう!健康長寿の食生活～

日程	会場	定員	申し込み
10/16(木) 10:00～13:00	中央保健福祉セン ター	先着 30人	☎366-7489
11/ 5(水) 10:00～13:00	小金保健福祉セン ター	先着 20人	☎346-5601
12/ 4(木) 10:00～13:00	常盤平保健福祉セン ター(ふれあい22内)	先着 30人	☎384-1333

内容健康長寿のための食生活の講話と調理実  
習 対象市内在住の60歳以上の人 持ち物エプ  
ロン・三角きん・ふきん2枚・手ふきタオル・  
筆記用具 費用無料  
☎10月1日(水)午前9時から、電話で各会場へ

愛の献血  
10月4日(土)・5日(日)午前10時  
30分～午後1時、午後2時15  
分～4時30分 会場JR松戸  
駅前(松戸まつり会場内)  
持ち物本人確認できる物(保  
険証・運転免許証等)  
※松戸青年会議所の主催で開  
催  
※献血ルームPure(☎703-  
1006)では随時受け付け中  
園保健福祉課健診担当室  
☎366-7487



# キッズ・コーナー

## 児童福祉館・こども館・催し物

※費用のないものは無料  
 ※わんぱく組…2歳以上、なかよし組…1歳まで

### 常盤平児童福祉館 ☎387-3320

**わくわく広場(わんぱく組)** 毎週水曜日 午前10時～11時

**わくわく広場(なかよし組)** 毎週木曜日 午前10時～11時

**あそぼう会** 毎週火曜日午後4時～4時45分 内容ハロウィンのカード作り・ドッジボール・切絵・太鼓広場など

**パソコン教室** 10月4日(土)・25日(土)各午前10時～11時30分と午後1時15分～2時45分 内容ハロウィンのシール作り 対象小学生以上 定員各先着2人

**歌の広場** 10月18日(土)午後3時～3時30分 内容ジブリの歌を歌う 対象幼児から

### 移動児童館 ☎387-3320

**わくわく広場** ①毎週水曜日②毎週木曜日③10月3日～24日の金曜日④10月14日(火)・28日(火)の午前10時～正午 会場①青少年会館樋野口分館②青少年会館③総合市民センター④六実市民センター 内容わんぱく組となかよし組

**あそぼう会** ①毎週水曜日午後3時15分～4時45分②毎週木曜日午後3時15分～5時③10月3日～24日の金曜日午後3時～5時 会場①柿ノ木公園公園体育館②馬橋市民センター③総合市民センター 内容粘土遊び・手品・ヒップホップ・ハロウィンカード・しおり作り 対象主に小学生

**土曜移動児童館** ①10月18日(土)②10月25日(土)の午後1時30分～4時 会場①二十世紀が丘市民センター②小金市民センター 内容額縁作り 対象主に小学生

**観劇会** ①10月4日(土)午後2時～3時②10月11日(土)午前10時～11時③10月11日(土)午後3時～4時 会場①二十世紀が丘市民センター②常盤平児童福祉館③小金市民センター 内容古典落語の人形劇「ばけものつかい」 対象3歳以上(幼児は保護者同伴)

### 根木内こども館 ☎315-2985

**おもちゃのクリニック** 10月14日(火) 午後2時～4時

**ひょうたんの会** 10月8日(水)午後3時～3時30分 内容手遊びとお話 対象0歳から

**おもしろ探検くらぶ** 10月25日(土)午後3時～5時 内容映画会

### 野菊野こども館 ☎331-1144

**おはなしの玉手箱** 10月9日(木)午後4時～4時30分 内容絵本の読み語りと手遊び 対象乳幼児とその保護者・小学生

**赤ちゃん広場** 10月7日(火)午後1時30分～3時 内容ママ友つくっておしゃべりしよう! 対象0歳児とその親

**おもちゃのクリニック** 10月24日(金) 午前10時15分～正午

## 乳幼児健康支援サービス「ひよこ保育園」が休園

病気回復期の乳幼児を病院の付設施設で一時的に保育してきた「ひよこ保育園(新八柱台病院が運営)」が、9月1日から休園しています。利用している市民の皆さんには多大なご迷惑をおかけします。以降は、同じ事業を行っている「ひまわり保育園(新松戸中央総合病院が運営)」をご利用ください。

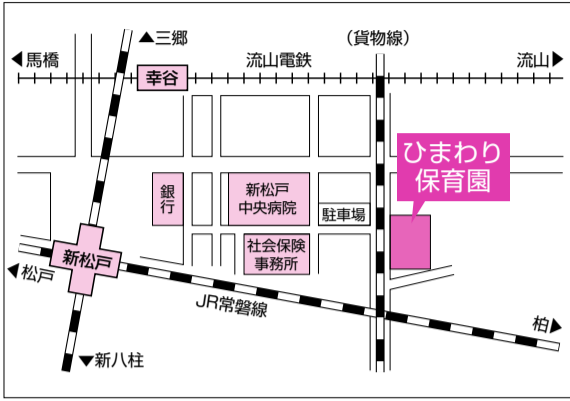

**ひまわり保育園** (☎309-6622 新松戸1の192ソフィア新松戸102号) 定員4人  
 ※利用申請などの書類は市ホームページからダウンロードできます。

## 絵本はじめのいっぽ ～乳幼児のための読み聞かせサポート～

日時	会場
10/ 8(水) 10:30～11:10	ゆうまつど (申込制☎364-8778)
10/14(火) 10:00～10:40	河原塚第一町会公民館
10/15(水) 10:30～11:10	ゆうまつど (申込制☎364-8778)
10/17(金) 10:30～11:10	CMS子育て支援センター(六高台保育園内)
10/21(火) 10:50～11:30	チェリッシュ・サポート・システム(野菊野保育園内)
10/22(水) 10:30～11:10	青少年会館
10/23(木) 10:30～11:10	矢切公民館
10/24(金) 10:30～11:10	常盤平児童福祉館
10/24(金) 14:00～14:40	根木内こども館(児童養護施設 晴香園)

対象0～2歳くらいの乳幼児 費用無料  
 ※各会場とも駐車場はありません。  
 園市立図書館☎365-5115



## おはなしキャラバン<松戸では8時になったらおはなしタイム>

日時	会場	プログラム
10/1(水) 15:30～16:00	東部スポーツパーク	絵本「しっぽのはたらき」 大型紙芝居「あひるのおうさま」
10/8(水) 15:30～16:00	小金北市民センター	絵本「しっぽのはたらき」 大型紙芝居「あひるのおうさま」
10/10(金) 15:30～16:00	五香市民センター	絵本「ランパンパン」 大型絵本「ドアがあいて…」
10/15(水) 15:30～16:00	八ヶ崎市民センター	絵本「しっぽのはたらき」 大型紙芝居「あひるのおうさま」
10/17(金) 15:30～16:00	二十世紀が丘市民センター	絵本「ランパンパン」 大型絵本「ドアがあいて…」
10/22(水) 15:30～16:00	図書館本館	絵本「ちいさなヒッポ」 大型紙芝居「あひるのおうさま」
10/25(土) 15:00～15:40	常盤平市民センター	大型絵本「ドアがあいて…」 人形劇「マウイ太陽をつかまえる」
10/29(水) 15:30～16:00	小金市民センター	絵本「しっぽのはたらき」 大型紙芝居「あひるのおうさま」
10/30(木) 15:30～16:00	八柱市民センター	絵本「ランパンパン」 大型絵本「ドアがあいて…」

対象3～9歳 費用無料  
 園(財)松戸市おはなしキャラバン☎344-3037

## 個育ておしゃべり広場

10月20日(月)・27日(月)午前10時～11時15分 会場ゆうまつど 内容子どもを遊ばせながら、子育てなどについておしゃべり 定員親子8組 費用無料  
 ※終了後、個別相談の時間あり。  
 園電話で女性センター☎364-8778へ



## 児童手当10月期分を支給します

児童手当10月期分(6～9月分)を指定口座に振り込みます。10月10日(金)以降にご確認ください。

対象①平成20年度現況届を提出し、引き続き支給資格があると認められた人②平成20年6月以降新規に認定された人 支給月額第1・2子=3歳未満10,000円・3歳以上5,000円、第3子以降=10,000円

児童手当を受けていない人で支給要件に該当する人は申請をしてください。

要件①小学校6年生までの児童を養育していること②保護者の前年の所得が制限額未満であること等 受付窓口 児童福祉課・各支所 園児童福祉課児童給付担当室☎366-3127

## 東部地区「ちびっこフェスティバル」

10月25日(土)午前10時～正午 会場東部スポーツパーク 内容親子が遊べるコーナーや子育てに関する相談コーナーなどで、みんなで楽しく過ごしながら、子育ての輪を広げる 対象東部地区内の乳幼児とその保護者・家族 費用無料 園東部地区社会福祉協議会☎391-6581



## ママもほっとティータイム

10月16日(木)午後1時30分～2時30分 会場ゆうまつど 内容手作りシュシュの講習(飲み物付) 定員10組(抽選) 費用200円

※一時保育あり  
 ※当日同時間は通常の広場はお休みです。

園10月2日(木)・4日(土)・7日(火)・9日(木)各午前9時30分～午後4時30分の間に、電話または直接おやこDE広場ゆうまつど(☎090-9385-7714)へ

## 野菊野保育園子育てセミナー

10月25日(土)午前10時30分～11時30分 会場野菊野保育園 内容奈月まりあのゆかいなコンサート(歌や手あそび、マジック、ハンドベルの演奏など) 対象子どもとその家族 定員先着300人 費用無料 園10月20日(月)までに、電話で野菊野保育園☎365-8385へ

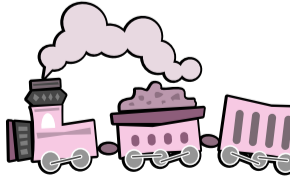

## 祝日企画!子育てサロン「ママ&パパのゆりかご」

10月13日(祝)午前10時30分～11時30分 会場ゆうまつど 内容親子で自由遊び 対象0歳児とその親 定員先着20組 費用無料 園電話で女性センター☎364-8778へ

◆新松戸チャリティフリーマーケット出店者募集

■11月2日(日)午前10時～午後3時(雨天中止) ①新松戸中央公園 ②100区画 ③出店料は売り上げの10% ④10月14日(火)〔必着〕までに、往復ハガキで〒270-0034松戸市新松戸7の214 あらかると(☎341-3909)へ

◆「一芸と川の歌コンサート」の一芸出演者を募集

■3月28日(土)に、市民劇場で行われるコンサートで、演奏・舞踊・奇術・落語・漫才など10分以内の自慢できる芸を発表 ①市内在住・在勤か松戸が好きな人で、自慢の芸を持っている人 ②無料(発表に関わる道具・衣装代等は、ピアノを除き自己負担) ③1月15日(木)までに、ファクスまたは電話で川いい会・阿部(☎343-5463)へ

●なぎなた教室

■10月10日～11月28日の金曜日(全7回) 午前10時～正午 ①運動公園剣道場 ②基本 ③成人 ④先着10人 ⑤無料 ⑥電話または直接会場で ⑦松戸市なぎなた連盟運動公園グループ・栗山(☎346-5095)

●ミニバスケット体験教室

■10月18日(土)午前9時～11時 ①柿ノ木台小学校 ②小学校1～4年生 ③無料 ④直接会場で ⑤MBC松戸ベアーズスポーツ少年団・山本(☎361-4110)

●硬式テニス

①テニスフェスタ松戸  
■11月1日(土)午前のクラス=午前9時～11時、午後のクラス=午後1時～3時 ①栗ヶ沢公園庭球場 ②松戸市の代表選手や当協会所属コーチが技量に応じた内容で2時間レッスン ③市内在住・在勤・在学・在クラブの小学生以上で中級までの人 ④各250人程度 ⑤100円

②初心者テニス教室

■11月～1月の毎週木曜日 Aクラス 午前9時～10時30分 Bクラス 午前10時30分～正午 ①栗ヶ沢公園庭球場 ②テニス協会所属コーチ ③市内在住・在勤の人 ④各先着60人 ⑤各9,000円  
■①10月20日(月)②10月15日(水)〔各必着〕までに、往復ハガキにクラス名・希望クラス・住所・氏名(ふりがな)・電話番号・性別・年齢・テニス歴・ラケットの有無も記入して、〒270-8799松戸北郵便局私書箱12号 NPO松戸市テニス協会(☎341-1133(火・木・土曜日の午後0時30分～4時30分))へ

●松戸市制施行65周年記念 体育祭市民ボウリング大会

■11月2日(日)午前10時受け付け ①ときわ平ボウリングセンター ②予選4ゲーム、決勝2ゲームのトータルピンで順位決定 ③市内在住・在勤・在学で小学生以上の人 ④先着84人 ⑤一般2,500円、小・中・高校生

2,000円、決勝800円 ⑥10月10日(金)までに、費用を添えて直接市内各ボウリング場へ ⑦松戸市ボウリング協会・上田(☎090-3207-4623)



●家庭婦人バレーボール大会

■11月16日(日)・22日(土)午前8時30分から ①小金原体育館・柿ノ木台公園体育館 ②市内在住の女性チーム ③1チーム2,000円 ※11月8日(土)午後2時から運動公園会議室で代表者会議と抽選会を実施 ④10月31日(金)〔必着〕までに、郵送で〒270-2241松戸市松戸新田332の184家庭婦人バレーボール連盟・長南朝子(☎368-2328)へ

●バスケットボールシニア大会

■11月22日(土)・23日(日)午前9時～午後5時 ①市内の中学校体育館 ②40歳以上の人で編成したチーム ③先着16チーム ④1チーム3,000円 ⑤10月14日(火)〔必着〕までに、ハガキにチーム名・代表者名・電話番号・男女別を記入して、〒270-2213松戸市五香8の19の8浜田一彦(☎383-0864)へ

●秋季市民ソフトテニス大会(体育祭)

■11月3日(日)午前8時30分受け付け ①栗ヶ沢公園庭球場 ②市内在住・在勤・在学・在クラブの人 ③種目男女A・B・Cクラス、45歳以上A・Bクラス、60歳以上クラスと中学生の部(2・3年生) ④1チーム3,000円、中学生2,000円 ⑤10月15日(火)までに、所定の振込用紙で ⑥松戸市ソフトテニス連盟・山下(☎345-7084)

スポーツ

●太極拳講習会

■10月8日(水)午前11時～午後0時30分 ①青少年会館 ②伝統楊式太極拳と気功 ③10人 ④200円 ⑤10月7日(火)までに、電話で新松戸太極拳・今川(☎341-0126)へ

●秋の市民ハイキング

■10月19日(日)午前5時45分伊勢丹前集合(午後9時ごろ帰着) ①飯盛山(長野県) ②歩程3～4時間でハケ岳・南アルプス・富士山など360度パノラマを眺望 ③先着25人 ④9,000円 ⑤電話で松戸市山岳協会・高橋(☎362-0101)へ

●第15回さわやか松戸市一輪車の集い

■10月25日(土)午前8時30分から受け付け ①運動公園陸上競技場 ②100m、1,500m、団体リレー(100m×4) ③市内在住・在学・在勤の人 ④300円 ⑤10月11日(土)までに、ファクスで松戸市一輪車協会事務局・清水(☎365-9086)へ

生ごみ処理容器等購入に補助金制度があります

対象者

- ①市内に住民登録があり居住している世帯主の人
- ②堆肥化および減量化された生ごみを自己の責任において処理できる人

補助金額および基数(100円未満切捨て)

- ①コンポスト容器：購入価格の2分の1  
6,000円が限度で1年度2基まで補助対象
- ②EM菌使用容器：購入価格の2分の1  
6,000円が限度で1年度4基まで補助対象
- ③電気式生ごみ処理機：購入価格の3分の1  
20,000円が限度で1年度1基まで補助対象

★電気式生ごみ処理機は補助金対象機種限定のため購入前に問い合わせをしてください。

申請に必要なもの

- ①世帯主の名前での領収書(購入日から1年以内)
  - ②補助金振込みのため世帯主名義の銀行または農協の口座番号
  - ③認め印
- 以上3点を用意して市役所環境業務課またはお近くの支所で申請手続きをしてください。  
※詳細は市ホームページで  
④環境業務課(☎366-7332)

お気軽にご相談ください

10月の相談案内

※相談はすべて無料です。閉庁日の相談はありません。

相談名	期日	時間	会場	問い合わせ	
市政・一般民事	平日	8:30～17:00	市役所相談コーナー ※最終の受け付けは、各相談の終了時間のおおむね1時間前。 ※金銭の貸借や不動産の売買などは、契約前の相談をお勧めします。	市民相談課 ☎366-7319 ※一般民事相談は金銭・身の上下・相続・離婚等家庭問題の簡単な法的相談	
法律相談(予約制)	月・火・木	13:00～17:00			※第1月は正午まで
交通事故	月・火・木	9:00～17:00			
不動産相談	第1～5水	13:00～17:00			
税務相談	第2金	13:00～17:00			
登記相談	第3金	13:00～16:30			
外国人相談	第2・4火	9:00～12:00			
行政相談	第4月	13:00～15:00			
住宅リフォーム相談	第3水	10:00～16:00			
マンション管理相談(予約優先)	第1水	9:00～12:00			住宅政策課 ☎366-7366
人権相談	第1～4金	10:00～15:00	市役所相談コーナー	市民相談課 ☎366-7319 法務局松戸支局 ☎363-6278	
	第1火	10:00～15:00	六実支所		
	第1木	10:00～15:00	小金原市民センター		
※人権相談は法務局松戸支局でも行っています。					
家庭児童相談	平日	8:30～17:00	家庭児童相談室 ☎366-3941		
母子婦人相談					
ゆうまつどこころの相談(予約制)	第1～4月	10:00～16:00	女性センター(相談室直通) ☎363-0505		
	第2～4木				
	第1木				14:00～20:00
女性のしごと情報相談	火・木(祝日を除く)	10:00～15:00(昼休みを除く)	女性センター ☎364-8778		
消費生活相談(まず電話を)	平日	8:30～16:00	消費生活センター ☎365-6565		

※公益通報者保護法による外部通報の受付、相談については市民相談課(☎366-7319)が窓口です。

相談名	期日	時間	会場	問い合わせ	
福祉なんでも相談	第1・4金	10:00～15:00	市役所相談コーナー	社会福祉協議会 ☎368-0503	
	第1火	10:00～15:00	六実支所		
	第1木	10:00～15:00	小金原市民センター		
	毎週水	10:00～15:00	社会福祉協議会		
ふれあい相談室(障害者相談支援)	平日	9:00～17:00	ふれあい22	☎388-6222 ☎388-6225	
					ほほえみ(身体・知的障害)
					おおぞら(精神障害)
労働相談	第1・3・4月、第2火	13:00～17:00	勤労会館	商工観光課 ☎366-7327	
若者個別就職相談	第2土・第4水(要予約)	15:00～19:00			
経営相談(創業を含む)	月・水・金	13:00～17:00			
※内職相談は東葛飾県民センター(☎361-4089)で開催					
高齢者職業相談	平日	8:45～17:00	高齢者職業相談室(シニア交流センター内)	☎341-5600	
高齢者無料職業紹介所(65歳以上)	平日	9:00～17:00(昼休みを除く)	社会福祉協議会(市役所本館1階)	☎365-4712	
就学相談(予約制)	平日	8:30～17:00	教育研究所(予約専用)	☎366-7600	
教育相談(予約制)					
青少年相談(電話)	平日	8:30～16:30	こども課 ☎363-7867(相談専用)		
青少年相談(来所予約制)	平日	8:30～17:00			
子育て相談	平日	8:30～17:00	CMS子育て支援センター	☎394-5590	
			チェリッシュ・サポート・システム	☎308-5880	
			子すずめ子育て支援センター	☎387-0124	
			あおば子育て支援センター	☎387-5456	
消防救急なんでも相談	毎日	24時間	消防局	☎363-1119	



