

- ふれあいサービスを紹介します 2
- 国民健康保険料の納入通知書を発送します 2
- ご存知ですか 人権擁護委員制度 3
- 6月定例市議会開催予定 3

まつど

発行/松戸市 編集/政策調整課広報担当室
 〒271-8588 松戸市根本387-5 ☎047-366-1111 ☎047-363-3200
 e-mail info@city.matsudo.chiba.jp http://www.city.matsudo.chiba.jp/

市制施行65周年記念

5/18(日)▶25(日)

東松戸ゆいの花公園 1周年フェスタ

花とあなたの思いやり ゆいの花はそこに咲く。



ボランティアの皆さんに聞きました

私たちは松戸花壇づくりネットワークの仲間です。現在は月に2回の維持管理、植え替え等の作業をしています。これからも多くの皆さんと関わり、楽しみながら、「ゆいの花」の名のごとく、やさしい心で花を愛(め)で、多くの皆さんに喜んでいただける公園になることを願っています。地域での花の活動がどんどん広がっていくことで、花いっぱい松戸市になるといいですね。

〈公園利用案内〉

- ◆開園時間
3月~10月: 午前9時~午後5時
11月~2月: 午前9時~午後4時30分
- ◆休園日
毎週月曜日(祝日・休日の場合は翌日休園)
※フェスタ期間中の月曜日(19日)は臨時開園します。
年末年始(12/28~1/4)
- ◆駐車場
40台(徒歩1分、下記案内参照)
- ◆公園管理センター ☎384-4187
※ペットを連れての入園はできません
※ゴミは各自でお持ち帰りください。
※駐車場は大変混み合いますので、電車・バスをご利用ください。



東松戸ゆいの花公園へ公共機関によるアクセス

| 交通機関名称(路線) | 最寄り駅またはバス停 | 所要時間 | |
|-------------|------------|------|-------|
| JR武蔵野線・北総鉄道 | 東松戸駅 | 徒歩8分 | |
| 新京成バス | 五香駅西口⇔紙敷車庫 | 市立高校 | 徒歩6分 |
| | 八柱駅⇔紙敷車庫 | 紙敷車庫 | 徒歩10分 |
| | 松戸駅東口⇔紙敷車庫 | 紙敷車庫 | 徒歩10分 |

イベントプログラム

※天候等によりプログラムを変更する場合があります。

◆みどりと花に囲まれて音楽を聴こう

- 5/18(日) 午前10時30分~11時40分
●市立松戸高校吹奏楽部~オープニング
午後1時~1時30分
●鍾皓(ショウ コウ) ...オペラ
●劉丹(リュウ タン) ...中国琵琶
●飯島香織...ソプラノ
午後3時~3時30分
●河原塚中学校吹奏楽部
- 5/24(土) 午前10時30分~11時
●田中正敏とクラリネット・アンサンブル「ブチ・パヴィヨン」
午後3時~3時30分
●ときわ平少年少女合唱団&女声合唱団・瑞季
- 5/25(日) 午後2時~2時30分
●コパン(小金高校吹奏楽部OBとその仲間たち)~エンディング

◆みんなで咲かせよう「結いの花」

- 5/19(月) 午前11時から(先着200人)
- 5/24(土) 午前11時から(先着200人)
- ご来園いただいた皆さんに花を植えていただきます。

◆テルさんの紙芝居(ふるさとのたからもの)

- 5/18(日) 正午、午後2時30分
- 5/25(日) 午前11時

◆青空の下でおしゃべりしよう

- 5/25(日) 正午~午後1時30分
●ゆいの花公園の好きなところはどこですか?
●あなたの「結い」を聞かせてください。
(コーディネーター: NPO法人CoCoT)

昨年5月19日に開園した、東松戸ゆいの花公園が、1周年を迎えます。

東松戸駅から徒歩8分、市立松戸高校の隣に位置する、面積1.2haの公園です。

この公園は市民が学び、活動できる公園を目指しており、たくさんの草花が市民ボランティアによって手入れされています。

「ゆい(結い)」ってすてきな言葉だと思いませんか?

「市民ひとりひとりが『花』によって結ばれ、『花』を通じて輪が広がり、心の潤いや心の安らぎを感じてもらえれば」という思いが、「ゆいの花」という公園名に込められています。

「東松戸ゆいの花公園1周年フェスタ」では、この「結い」という言葉を皆さんに感じてもらいたいと思っています。期間中は、花だけでなく、たくさんの「ゆい(結い)」と出会うよう、さまざまなイベントをご用意し、皆さんをお待ちしています。

園公園緑地課 ☎366-7380



季節の花でいっぱいです。

◆どんぐりストラップをつくろう

- 5/18(日) 午後0時30分から(先着200人)
- 5/24(土) 午後0時30分から(先着200人)

◆草花でオリジナルのしおりをつくろう

- 5/19(月) 午後0時30分から(先着100人)
- 5/25(日) 午前10時30分から(先着100人)

◆マгноリアハウス体験講座

- (受け付けは終了していますが、見学は自由です)
- 5/20(火) 午前11時~11時45分、午後1時~1時45分
- 5/22(木) 午前11時~11時45分、午後1時~1時45分
- プリザーブドフラワーミニアレンジ(講師: 堂前絵美子氏)
- 5/21(水) 午前11時~正午、午後1時~2時
- パンフラワー体験講座(講師: 藤田博美氏)

◆たくさんの花を見てみよう

- 1周年記念市民花壇(松戸花壇づくりネットワーク)
- こどもたちのフラワーボックス(近隣の小・中学生)
- 市民がつくる寄せ植え
- ゆいの花写真展

◆その他の催し物

- 5/18(日)・24(土)・25(日)
●ハーブティーのサービス(松戸ハーブボランティア)
- 5/23(金) 午前10時から
●古布でつくる草履の実演(サロンにっこり)

ふれあいサービスを紹介します

(社福)松戸市社会福祉協議会では、高齢者やその家族、身体になんらかの障害をお持ちの人たちの負担を少しでも軽くするために、有償で家事・介護サービスを提供しています。
 圏社会福祉協議会ふれあいサービスセンター ☎368-2941

- 利用できる人(世帯) …①市内在住のおおむね65歳以上の②心身になんらかの障害のある③ひとり親家庭④その他
- サービスの内容…家事援助=調理・洗濯・掃除・生活必需品の買物など、簡単な介護援助=食事・外出・排泄・着替え等の介助・見守り・清拭の補助・洗髪など
- 利用するには…サービスを利用するには、あらかじめ会員としての登録が必要です。ふれあいサービスセンター(☎368-2941)へお電話ください。

●利用時間と援助料金

| | | | | | | |
|------|---------------|--------------------------|------------|------------|--|--|
| 入会金 | 1,000円(登録時のみ) | | | | | |
| 月会費 | 1,000円/月 | | | | | |
| 派遣時間 | 月曜日～金曜日 | | | 土日・祝日 | | |
| | 9:00～17:00 | 8:00～9:00 17:00～20:00 | 8:00～20:00 | | | |
| 利用料 | 家事 | 1時間 900円 | 1時間 1,100円 | 1時間 1,100円 | | |
| | 介護 | 1時間 1,100円 | 1時間 1,300円 | 1時間 1,300円 | | |
| 派遣経費 | 派遣1日につき300円 | | | | | |

サービスを利用しているお宅へ伺いました

利用会員・稲葉さん 広報まつどでふれあいサービスの記事を読んだのがきっかけで、利用会員になりました。当初は、夫の通院介助で利用していましたが、今は自分自身の家事援助サービスを利用しています。岡田さんとはウマが合い気心が知れ、家族に近い存在になっています。お墓参りや病院の付き添いもお願いしています。



稲葉さん(左)と岡田さん(右)

協力会員・岡田さん 両親が自分を必要とし、周囲の人の手を借りるときがいずれ来ると思い、今何かできることがあればと考え協力会員になりました。稲葉さんから学ぶこと、教えていただくことが多く、自分にプラスとなり、エネルギーになっています。

市営住宅の募集方法が変わります

市営住宅設置および管理に関する条例の一部が改正され、募集方法等が変わりました。
 圏住宅政策課 ☎366-7366

- ①年2回の募集(6月・11月)が年3回(6月・10月・2月)に増えました。
- ②市役所での直接受け付けが無くなり、郵送受け付けのみになりました。
- ③申込書以外の書類の提出は当選者のみになりました。
- ④暴力団員の入居ができなくなりました。

6月の市営住宅の空き家入居者を募集

入居資格①日本国籍を有する人は、松戸市に住民登録をしているか、市内在勤であること②外国人は、申し込みおよび入居時に在留期間が有効で、かつ松戸市に外国人登録をしていること③入居の際に同居する親族がある人(单身住宅を除く)④持ち家を有していないこと等、現に住宅に困窮していることが明らかでない人⑤年間総収入が下表1・2の収入基準に該当する人(2人以上の収入がある世帯・寡婦(夫)控除・障害者控除の対象者のいる世帯については、金額が変わります) **募集案内書の配布**5月26日(月)～6月10日(火)(土・日曜日を除く)に住宅政策課(市役所新館8階)・各支所(午前9時～午後5時)、行政サービスセンター(午前10時～午後8時)で配布 **郵送受付期間**6月1日(日)～10日(火)(消印有効) **入居時期**7月初旬ころを予定
 ※応募者多数の場合は抽選。家賃・必要書類等の詳細については募集案内書をご覧ください。

表1 給与所得者1人の場合の早見表(前年1年間の総収入金額)

| 家族数 | 単身者 | 2人 | 3人 | 4人 | 5人 |
|-----------|--------------|--------------|--------------|--------------|--------------|
| 原則階層総収入金額 | 3,675,999円以下 | 4,151,999円以下 | 4,627,999円以下 | 5,103,999円以下 | 5,575,999円以下 |
| 裁量階層総収入金額 | 4,695,999円以下 | 5,171,999円以下 | 5,647,999円以下 | 6,123,999円以下 | 6,595,999円以下 |

表2 事業者所得者1人の場合の早見表(前年1年間の必要経費控除後の所得金額)

| 家族数 | 単身者 | 2人 | 3人 | 4人 | 5人 |
|-----------|--------------|--------------|--------------|--------------|--------------|
| 原則階層総収入金額 | 2,400,000円以下 | 2,780,000円以下 | 3,160,000円以下 | 3,540,000円以下 | 3,920,000円以下 |
| 裁量階層総収入金額 | 3,216,000円以下 | 3,596,000円以下 | 3,976,000円以下 | 4,356,000円以下 | 4,736,000円以下 |

「裁量階層」=高齢者世帯・障害者世帯・戦傷病者世帯・被爆者世帯・海外引揚者世帯・ハンセン病療養所入所者等世帯・子育て世帯等の各世帯

国民健康保険料の納入通知書を発送します

保険料の納入通知書を6月中旬にお送りします

国民健康保険が安定的に維持運営できるよう、保険料納付にご理解とご協力をお願いいたします。なお、平成20年4月からの医療制度改正に伴い、国民健康保険料の納め方が一部変わりました。

平成20年度の保険料の内訳

表1 医療分

| | 19年度 | 20年度 |
|------------|---------------|--------------|
| ①所得割額 | 9.43% | 7.32% |
| ②均等割額 | 1人につき22,500円 | 1人につき17,500円 |
| ③平等割額 | 1世帯につき15,900円 | 据え置き |
| 限度額(賦課の上限) | 560,000円 | 470,000円 |

※所得割額=(総所得金額-基礎控除額33万円)×7.32%

表2 後期高齢者支援分(新設)

| | 20年度 |
|------------|----------------|
| ①所得割額 | 2.11% |
| ②均等割額 | 1人につき5,000円 |
| 限度額(賦課の上限) | 1世帯につき120,000円 |

※所得割額=(総所得金額-基礎控除額33万円)×2.11%

表3 介護保険分

| | 19年度 | 20年度 |
|------------|--------------|------|
| ①所得割額 | 1.61% | 据え置き |
| ②均等割額 | 1人につき12,900円 | 据え置き |
| 限度額(賦課の上限) | 90,000円 | 据え置き |

※所得割額=(総所得金額-基礎控除額33万円)×1.61%

※表1の①②③および表2の①②の合計額が年間の保険料ですが、40～64歳の人は、表3の①②も合わせた金額です。

保険料の期別納付

| | 4月 | 5月 | 6月 | 7月 | 8月 | 9月 | 10月 | 11月 | 12月 | 1月 | 2月 | 3月 |
|-------------|----|----|----|----|----|----|-----|-----|-----|----|----|-----|
| 従来の納付方法対象の人 | | | 1期 | 2期 | 3期 | 4期 | 5期 | 6期 | 7期 | 8期 | 9期 | 10期 |
| 年金から徴収される人 | 1期 | | 2期 | | 3期 | | 4期 | | 5期 | | 6期 | |

※年金から徴収される人は、1期～3期までは昨年度の年間保険料の6分の1ずつの仮徴収となり、4期～6期までは(今年度の年間保険料-仮徴収期間の合計額)の3分の1ずつとなります。

- 保険料の口座振替をおすすめします(納め忘れがありません)。松戸市内に本支店のある金融機関、または郵便局・ゆうちょ銀行で取り扱います。銀行届け出印・預金通帳・保険料の納付書を持参してください。
- コンビニエンスストア・金融機関のATM等での納付も可能になりました。
- 保険料の納付方法が次に該当する人は年金から天引きになります。○世帯主が国民健康保険の被保険者 ○世帯内の国民健康保険の被保険者の人全員が65歳以上75歳未満 ○特別徴収の対象となる年金の年額が18万円以上で、国民健康保険料が介護保険料と合わせて、年金額の2分の1を超えていない人
- 公的年金等特別控除が終了になります。公的年金等控除の見直しに伴い保険料の激変緩和の対象になっていた人は、平成19年度は7万円の公的年金等特別控除がありましたが、平成20年度からは終了になります。
- 長寿(後期高齢者)医療制度の保険料の納入通知書は7月にお送りします。 ※振り込め詐欺が横行していますので、ご注意ください。

圏保険課 ☎366-7353

市等からのお知らせ

■シルバー人材センター中高年英語教室

6月4日から毎週水曜日一三カ月程度(全九回)①午前10時15分～11時45分②午後1時～2時30分 会場市民劇場他
 内容①入門コース(中学一年生程度の基礎から)②初級コース(中学二・三年程度で多少できる人) 対象四十歳以上の人
 定員各先着十五人程度 費用一期九千円(別途テキスト代三百円程度)
 申込5月22日(木)必着までに、ハガキに郵便番号・住所・氏名・年齢・電話番号・希望コースを記入して、〒271-0043松戸市旭町一の一七四(社)松戸市シルバリー人材センター中高年英語教室係(☎330-5005)へ

■シティー・ミニコンサート

5月21日(水)午後0時15分～0時45分 会場市役所議会議棟地下一階玄関ホール 演奏者東美和(ソプラノ)、加藤謙実(ピアノ) 曲目私のお父さん(ブッチーニ)、からたちの花(山田耕筰)他 ※生の演奏をお子さんと一緒に気軽に楽しみたい。 気軽にお楽しみください。 圏社会教育課 ☎366-7462

■高齢者虐待防止ネットワーキング会議

5月27日(火)午前10時～正午 会場衛生会館 傍聴定員先着十人 申込直接会場で 圏介護予防推進担当室 ☎366-7343

■交流サロン車座Dinner

5月28日(毎月第四水曜日)午後7時～8時30分 会場ゆうまつど 内容パパの子育て思春期編 講師NPOこころの匠 ネット・田口学氏 定員先着十五人 費用無料

圏市民活動サポートセンター ☎365-5522(第一・三水曜日休館)

■家庭教育学級合同開級式記念講演会

6月6日(金)午前10時～正午 会場市民会館 内容地域で育てる家庭教育 講師聖徳大学生涯学習研究所長・福留強氏 費用無料 申込電話で公民館 ☎368-1214へ

■松戸市高等学校入学資金貸付等選考委員会

5月23日(金)午前10時から 会場市役所議会議棟三階第二会議室 傍聴定員先着十人 圏児童福祉課児童給付担当室 ☎366-3127

■ごみツアー

6月17日(火)午前8時50分～正午 コース市役所地下玄関集合(日暮クリンセンター)資源リサイクルセンター(和名ヶ谷クリンセンター)市役所解散 対象市内在住の人(乳幼児の参加不可) 定員二十人 費用無料 申込5月30日(金)までに、電話で環境業務課 ☎366-7332へ ※参加者が十人未満の場合は中止。十人以上の団体は別途申し込みできます。

■住宅地等での農薬使用について

住宅地等で家庭菜園や盆栽・庭木に農薬を使用するときは、農薬が周囲に飛び散ったりしないように努めることが決められています。

農薬散布は、ご近所に一言、声をかけてから行いましょう。また、早朝に行くと、風のないときに行うなど、時間帯や天候を選ぶことも大切です。

ほんの少しの気遣いでご近所とのトラブルを防げます。 圏東葛飾農林振興センター 振興普及部 ☎04-7162-6151

6月定例会市議会開催予定

平成20年松戸市議会6月定例会は、6月11日(水)～26日(水)まで開催される予定です。請願・陳情は、6月2日(月)の正午までに提出してください。

※予備日(18日)にも本会議(一般質問)が開催される場合がありますので、傍聴する際は、日程をあらかじめ確認してください。
 〇市議会事務局議事調査課 ☎366-7382

| 期日 | 会議予定 | 主な内容 |
|---------|-----------|-----------|
| 6/11(水) | 招集日・本会議 | 議案説明 |
| 12(木) | 本会議 | 一般質問 |
| 13(金) | | |
| 16(月) | | |
| 17(火) | 予備日 | 一般質問・議案質疑 |
| 18(水) | 総務財務常任委員会 | 議案等の審査 |
| 19(木) | 健康福祉常任委員会 | |
| 20(金) | 教育経済常任委員会 | |
| 23(月) | 都市整備常任委員会 | |
| 24(火) | 本会議 | |

平成20年度 人権擁護委員一覧

| 委員名 | 電話番号 |
|-------|----------|
| 高橋むつき | 367-1404 |
| 瀧田 泰子 | 362-2683 |
| 長谷川 智 | 341-5231 |
| 上野弘一郎 | 363-4625 |
| 若林 桂子 | 345-3840 |
| 本多八重子 | 362-4444 |
| 川村 絹慧 | 342-7926 |
| 高原 孝子 | 385-0666 |
| 島尻 武雄 | 385-6467 |
| 池田 浩仁 | 342-1616 |
| 野村 義 | 347-8145 |

(敬称略)

人権擁護委員制度は、国民の基本的な人権を擁護し見守るために、昭和23年に設けられた制度です。
 近年わが国の人権状況を見ると、同和問題をはじめ、女性・子ども・高齢者・障害のある人・アイヌの人びと・外国人・HIV感染者等の問題、刑を終えて出所した人の問題、インターネット通信等の新しいメディアを利用した差別事象や、プライバシー侵害の問題等が発生し、人権問題は多様化しています。
 普段から家庭・学校・職場・地域社会等さまざまな場面で、人権とは何かということを一人心とりの考え、人権尊重の意識

ご存知ですか 人権擁護委員制度

6月1日は人権擁護委員法が施行された日です

を高めることが強く求められています。

そこで法務省と全国人権擁護委員連合会では、重点目標を「育てよう一人一人の人権意識」を「育いよりの心・かけがえのない命を大切に」と定め、積極的な啓発活動を展開しています。
 人権擁護委員は、皆さんからのご相談をお受けしています。相談は無料で、秘密は固く守られます。左表の委員までお気軽にご相談ください。
 〇市民相談課 ☎366-7319

人権擁護委員の日に特設相談所を開設

5月30日(金)午前10時～午後3時 会場市役所本館2階市民相談課相談室
 〇市民相談課 ☎366-7319



雑草地の適正管理のお願い

あき地の伸びすぎた雑草は近隣の迷惑となることがあります。あき地の所有者(管理者)は雑草の刈り取りにご協力ください。

市では、草刈機を無償で貸し出ししています。また、雑草刈り取り業者(下表)の紹介を行っています。

●業者の紹介

刈り取りの条件、刈り取り料金などは直接業者と相談のうえ契約してください。

●草刈機・噴霧器の無償貸し出し

事前に連絡し、予約してください。
 〇環境保全課課所(六和クリーンセンター内)
 ☎343-7923

松戸市雑草刈り取り業者一覧

| 業者名 | 電話番号 |
|--------------|----------|
| 新都市緑化(株) | 341-3811 |
| (有)誠緑化興業 | 344-0670 |
| (有)総建美社 | 341-6620 |
| 東葛清掃(株) | 391-8977 |
| 日本サービス(株) | 345-5665 |
| (株)ハナノイ | 346-4997 |
| ベストビルサービス(株) | 341-2088 |
| (有)五起庭園 | 392-1869 |
| NPOいなほの会 | 344-4840 |

薬剤を無償交付します

道路側溝や排水路から発生するユスリカ等を駆除する薬剤および殺鼠剤(さっそざい)の無償交付を行います。

〇環境保全課環境衛生係 ☎366-7336

住民票・印鑑証明書等が 夜8時まで 取得できます

松戸駅構内にある行政サービスセンターをご利用ください

証明書の種類と交付時間

| 取り扱い証明書 | 証明書の交付時間 |
|---|--------------------------------|
| 〇住民票の写し・各種年金の現況証明・住民票記載事項証明書・不在住証明書 〇戸籍証明書 戸籍謄本(全部事項証明)・戸籍抄本(個人事項証明)・除籍謄本(全部事項証明)・除籍抄本(個人事項証明)・身分証明書・戸籍の附票の写し・不在籍証明書 〇印鑑登録証明書(印鑑登録が済んでいる人) ※印鑑登録はできません。 | 午後8時まで取り扱います。(一部取り扱えない場合があります) |
| 〇外国人登録原票記載事項証明書 〇税証明書(住民税証明書・住所証明書・納税証明書) ※法人市民税の証明は取り扱いません。 | 午後5時以降に申請された場合は、翌日以降のお渡しになります。 |

〇行政サービスセンター ☎331-8780、市民課 ☎366-7340

案内図

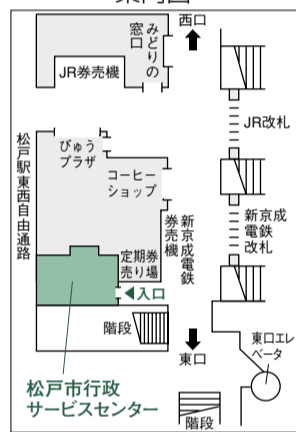

5月19日(月)～23日(金)

建設リサイクル法に関する 全国一斉パトロールを実施

建設リサイクル法(平成14年5月30日施行)により、建設工事による発生資材をリサイクルするにあたり、適正に分別解体等が行われているか、確認するため、一斉パトロールを実施します。
 ※一定規模以上の工事(右表)を実施する場合、発注者による事前届出や、元請業者から発注者への事後報告、現場での標識の掲示等が義務付けられています。

〇建築指導課 ☎366-7368

一定規模以上の工事

| 対象建設工事の種類 | 規模の基準 |
|----------------------|-------------|
| 建築物の解体 | 総床面積 80㎡以上 |
| 建築物の新築・増築 | 総床面積 500㎡以上 |
| 建築物の修繕・模様替え等(リフォーム等) | 請負金額1億円以上 |
| 建築物以外の工作物の工事(土木工事等) | 請負金額500万円以上 |

女性センター運営協議会委員を募集

男女共同参画社会づくりの推進拠点である、女性センターの運営について、広くご意見をいただくために運営協議会を設置して募集します。第九次運営協議会委員を募集します。
 任期二年(年間五回程度の会議開催) 対象ゆうまつどを利用している、またはこれから利用しようとする市民 定員四人以内 選考方法審査により決定
 ※報酬なし(交通費は実費支給)
 〇5月26日(月)までに、「男女共同参画社会実現に向けて女性センターに望むこと」と題した八百字以内にとめた作文を持参して、直接女性センター受け付けで所定の応募用紙に必要事項を記入してください。
 ※提出された書類は返却しません。
 〇女性センター ☎364-8778

上級救命講習会(応急手当の基本から応用まで)

6月1日(日)午前8時30分～午後5時 会場消防局五階講堂
 内容心肺蘇生法・止血法・AEDの使用法 対象市内在住・在勤・在学の中学生以上の人
 定員先着五十人 費用無料
 ※修了者には、上級救命講習修了証を交付します。
 〇5月19日(月)・20日(火)各午前9時～午後5時の間に、電話で消防救急課 ☎363-1115へ



おはなしボランティア養成講座

6月18日(水)午前10時～午後3時、6月25日(水)午後1時～午後4時、6月27日(金)午前10時～午後3時(7月に1～2回実習あり) 会場ゆうまつど 対象市内在住で受講課程をすべて受講でき、講座終了後おはなし会に参加できる人 定員四十人(抽選) 費用無料
 〇6月4日(水)必着までに、往復ハガキに住所・氏名・年齢・電話番号・フアックス番号・読み聞かせ経験の有無を記入して、〒270-0035松戸市新松戸南二の二 松戸市おはなしキャラバンボランティア養成講座係(☎344-3037)へ

生涯学習情報プラザが臨時休館

松戸市美術館の開催や文化ホール改装のため、5月20日(火)から臨時休館します。
 ※10月ごろ再開予定。
 〇社会教育課 ☎366-7462

〇5月29日(木)・30日(金)は市立病院小児外科外来が全休診します
 〇市立病院小児外科外来 ☎363-2171(内線2114)

〇5月29日(木)は市立図書館小金分館が蔵書点検作業のため臨時休館します
 〇市立図書館 ☎365-5115



求人・募集

介護保険認定調査員を募集

内容要介護(要支援)認定申請者と面接し、認定審査に必要な調査等を行う 対象五十九歳以下の保健師・看護師・社会福祉士・介護支援専門員の有資格者 時給千三百四十円
 〇介護支援課 ☎366-7370

北山会館内斎場売店非常勤職員を募集

勤務形態ローテーションによる交代制(週3日以内) 業務内容販売・テーブルセッティング等 時給八百三十円
 〇電話で松戸市社会福祉協議会管理センター ☎368-0928

公民館 定年後のいきいき人生支援講座

| 日時 | 学習内容 | 講師等 |
|---------|---------------------------|------------------------|
| 6/17(火) | これからの人生設計のために | 聖徳大学人文学部講師・齋藤ゆか氏 |
| 6/24(火) | まちを楽しむ方法 | まつど観光大使・石上瑠美子氏 |
| 7/1(火) | 生涯学習のすすめ～専攻科修了生による松戸の楽しみ方 | 18年度専攻科修了生「水戸道中膝栗毛同好会」 |
| 7/8(火) | 身体の健康・心の健康～認知症を予防するために | 保健福祉課職員 |
| 7/15(火) | 豊かなシニアライフのための資金運用 | NPOエイブプロシス・小川寿昭氏 |
| 7/22(火) | 私の人生行動計画(話し合い) | 公民館職員 |

時間午前10時～午後0時30分 会場ゆうまつど 対象市内在住の65歳までの原則全6回出席できる人 定員30人(抽選) 費用無料
 ⑤5月23日(金)〔必着〕までに、往復ハガキに郵便番号・住所・氏名(ふりがな)・年齢・性別・電話番号・返信用あて名を記入して、〒271-0094松戸市上矢切299の1 総合福祉会館内 公民館「いきいき人生支援講座」係へ
 ※定員に満たない場合は5月24日(土)から電話で受け付け。
 ⑥公民館 ☎368-1214

青少年会館 春の青少年教室

| 教室名 | 日時 | 会場 | 内容 | 講師 | 対象 | 費用 |
|---------------------------|---------------------------------|----------|--------------------------------------|--------------------------|--------------------|------|
| ① リサイクルおもしろ工作教室【全2回】 | ①5/31(土)②6/7(土) 10:00～12:00 | 六実市民センター | ①竹笛づくり②牛乳パック工作(ビックリ箱・けん玉・万華鏡・キューブなど) | ①造形作家・村田静枝氏②青少年健全育成推進連絡会 | 小学生(3年生以下保護者同伴) | 無料 |
| ② わくわく科学教室! コマのサイエンス【全2回】 | 6/14(土)・28(土) 10:00～12:00 | 青少年会館 | 江戸コマとCDコマを作りながら「回転運動と慣性」の力学を楽しく学びます | たのたのじゅく・新井秀樹氏 | 小学3～6年生 | 800円 |
| ③ おもしろ科学実験! 色のひみつ【全2回】 | 6/14(土)・28(土) 14:00～15:30 | 馬橋市民センター | 身近な食べ物やペンの色について科学的に調べます | NPOサイエンスシャワー・横田文男氏 | 小学1～3年生(1年生は保護者同伴) | 600円 |
| ④ キッズ・俳句教室【全3回】 | 6/21(土)・22(日)・28(土) 10:00～12:00 | 青少年会館 | 日本で生まれた世界最短の詩「俳句」をやさしく楽しく学びます | 新松戸南小学校校長・久我久義氏 | 小学4年～中学3年生 | 無料 |

定員各20人
 ①は電話で②～④は5/29(木)〔必着〕までに、往復ハガキに教室名・氏名・学年・住所・電話番号・返信用あて名を記入して、〒270-0035新松戸南2の2 青少年会館(☎344-8556)へ
 ※定員に満たない教室は5月30日(金)から電話で受け付け。



松戸地域職業訓練センター講座

| 講座名 | 日時 | 定員 | 費用 |
|--------------------------|--|------|---------|
| 初めてのWindows | 6/10(火)・11(水)・12(木)・13(金)午前 | 10人 | 12,000円 |
| Wordを使った文書作成講座 | 6/2(月)・3(火)・4(水)・5(木)午後 | 10人 | 12,000円 |
| 学んで活かそうWord講座 | 6/10(火)・11(水)・12(木)・13(金)午後 | 10人 | 12,000円 |
| Excelを使った表計算講座I | 6/14(土)・21(土)両日午前と午後 | 10人 | 12,000円 |
| Excelを使った表計算講座II | 6/16(月)・17(火)・18(水)・19(木)午前 | 10人 | 12,000円 |
| Excel活用講座 | 6/23(月)・24(火)・25(水)・26(木)午前 | 10人 | 12,000円 |
| Power Point基礎講座 | 6/16(月)・17(火)・18(水)・19(木)午後 | 10人 | 12,000円 |
| インターネット講座 | 6/4(水)・5(木)午前 | 10人 | 6,000円 |
| パソコンを使ってみよう 対象60歳以上の人 | 6/2(月)・3(火)午前 | 6人 | 7,000円 |
| 左官1・2級技能検定事前講座(実技コース) | 6/15(日)・21(土)・7/13(日)・19(土)〔全4回〕9:00～17:00 | 各20人 | 32,000円 |

午前=9:30～12:30 午後=13:30～16:30
 ※使用OS=Windows XP
 ※各コースとも受付開始時間に定員を超えた場合はその場で抽選。
 ※受付当日はお車での来所はご遠慮ください。
 ※当会事業所または団体会員メンバーには割引引きの場合あり。
 ※パソコン講座以外はすでに受け付けを開始しています。

⑤5月20日(火)午前9時から、受講料を添えて直接、地域職業訓練センター(小金原1の19の3、☎349-3200)へ

公民館 前期成人講座

| 講座名 | 日時 | 会場 | 内容 | 講師 | 対象 |
|--------------------------------------|---------------------------------------|------------------|----------------------------------|---------------------------|--------------|
| 地域の足・公共交通について考えよう! | 5/30、6/13・27、7/11の金曜日〔全4回〕14:00～15:30 | ゆうまつど | 街の財産である公共交通について学びます | 日本大学教授・高田邦道氏ほか | 30人 |
| やる気を引き出し、考える力を育てる子育て(※一時保育あり) | 6/3・17、7/1の火曜日〔全3回〕10:00～12:00 | 青少年会館 | 「学力」をめぐる問題を通して、親としてできることを共に考えます | 元社会教育指導員・野村義氏 | 20人 |
| 「ふるしき」から見えてくるエコーな暮らし | 6/13・20・27の金曜日〔全3回〕10:00～12:00 | 常盤平市民センター | 「もったいない」運動の一助としてふるしきを活用してみませんか | ふるしき研究会・村田静枝氏 | 30人 |
| 災害! カウントダウンかも?～現地・支援者の話を聞いて(※一時保育あり) | 6/26、7/3・10の木曜日〔全3回〕10:00～12:00 | 市民会館ほか | 阪神淡路大震災の被災者の話を聞くほか、西部防災センター見学・体験 | 神戸の絆ネットワーク語り部ほか | 30人 |
| 大人の科学～生活の中のおもしろ理科 | 6/4・18、7/2の水曜日〔全3回〕10:00～11:30 | 青少年会館 | 実験や観察などを通して身近な科学現象を学びます | 元中学校教師・赤羽宮子氏 | 20人 |
| 識字学級(しきじがっさく) | 受講者と相談の上、決定(じゅこうしゃとそうだんのうえ、けつてい) | 矢切公民館(やきりこうみんかん) | 小学校程度の読み書き(しょうがっこうていどのよみかき) | 市社会教育指導員(ししゃがいきょういくしどういん) | 若干名(じやっかんめい) |

対象市内在住・在勤・在学の人 費用無料
 ⑤5月23日(金)〔必着〕までに、往復ハガキに講座名・郵便番号・住所・氏名(ふりがな)・年齢・性別・電話番号・返信用あて名を記入して、〒271-0094松戸市上矢切299の1 総合福祉会館内 公民館成人講座係へ
 ※一時保育(1歳10カ月から、おやつ代200円)を希望する人は、子どもの名前・ふりがな・性別・生年月日を記入してください。
 ※往復ハガキ1枚につき1講座(本人のみ)の申し込み。連名での応募はできません。
 ※ハガキに必要な事項が記入されていない場合は、抽選の対象から外れることがあります。
 ※定員を超えた場合は抽選、定員に満たない講座は5月24日(土)から電話で受け付け。
 ※各施設とも駐車場がありませんので、電車・バス等公共交通機関をご利用ください。
 ⑥公民館 ☎368-1214

市民農園の空き区画状況 家庭菜園に農地をお貸しします。

| 農園名 | 所在地 | 電話番号 | 区画面積 | 年間使用料(1区画あたり) | 空き状況 |
|-------------------|-----------|-----------|------|---------------|------|
| スタダ農園(農園主 駿高敏之) | 六実1の61 | ☎387-6611 | 15㎡ | 8,000円 | 6区画 |
| たかはし農園(農園主 高橋功) | 六実1の54の6 | ☎387-7037 | 15㎡ | 9,000円 | 8区画 |
| おおかわ農園(農園主 大川英俊) | 八ヶ崎5の27の3 | ☎341-5504 | 15㎡ | 12,000円 | 9区画 |
| ゆあさ農園(農園主 湯浅吉章) | 紙敷1185の4 | ☎391-2081 | 15㎡ | 9,000円 | 4区画 |
| かわかみ農園(農園主 川上宏) | 和名ヶ谷695 | ☎391-0647 | 15㎡ | 9,000円 | 10区画 |
| とばり第二農園(農園主 戸張春彦) | 栄町西5の1373 | ☎361-2083 | 15㎡ | 10,000円 | 40区画 |

⑥電話で各農園主へ
 ⑦みどりと花の課保全班 ☎366-7378

市等からのお知らせ

第1回水道事業運営審議会

6月5日(木)午前10時30分から会場市役所新館五階市民サロン 傍聴定員先着十人
 ※議題等はお問い合わせを。
 ⑧午前10時から、直接会場でも水道部総務課 ☎341-0430

自動車税の納期内納付

自動車税の納期限は、6月2日(日)です。最寄りの金融機関などで納期内に納めましょう。コンビニエンスストア(一部を除く)でも納付ができます。詳しくは、納税通知書に同封のしおりをご覧ください。
 ⑨自動車税事務所 ☎043-243-2721、県税事務所 ☎361-2193

親子記者「長崎へ平和の取材」参加者を募集

8月8日(金)～10日(日) 対象市内在住の小学生とその保護者 定員全国の自治体から二十人(十組)〔抽選〕
 ※長崎市への交通費、宿泊代、取材補助経費を支給。
 ⑩5月31日(土)〔消印有効〕までに、往復ハガキに①住所②氏名・性別③小学校名・学年④電話番号(十組)を記入・押印して、〒852-1817長崎市平野町七の八 日本非核宣言自治体協議会事務局親子記者事業係(長崎市役所平和推進室内 ☎095-844-9923)へ
 ※詳しくはホームページで。
 ⑪<http://www.nucfreejapan.com>

危険物取扱者保安講習

7月4日(金) 会場県 福祉ふれあいプラザ(我孫子市) 費用四千七百円(千葉県収入証紙を貼付)
 ⑫5月26日(月)～30日(金)の間に、消防局または各消防署で配布している申請書を松戸市危険物安全協会事務局(消防局予防課内 ☎363-1114)へ

平成20年度 使用料等徴収業務の委託先について

松戸市では使用料等の徴収業務を委託しています。徴収委託先につきましては市のホームページをご覧ください。
 ⑬財務本部企画管理室 ☎366-7315

東葛中部地区連合水防団水防演習

5月24日(土)午前8時30分から会場古ヶ崎地先江戸川河川敷内容松戸・流山両市の水防団による水防演習 演習項目竹尖げ・杭拵え・土のう作り・むしろ張り・五徳縫い・改良積み土のう・釜段工
 ⑭河川清流課 ☎366-7359

松戸市緑推進委員会

5月30日(金)午前10時から会場市役所本館二階大会議室 傍聴定員先着十人
 ※議題等はお問い合わせを。
 ⑮みどりと花の課 ☎366-7378

個別予防接種実施医療機関一覧表の訂正とお詫び

広報まつど4月15日号掲載の「平成20年度個別予防接種実施医療機関一覧表」で、医療機関の地区表示が間違っていました。正しくは「高木クリニック」が明第一・第二地区、「とちの樹メデイカルクリニック」が東部・矢切地区です。お詫びして訂正いたします。

また、松戸地区の立原医院が実施する定期予防接種に追加があります。BCGを除くDPT・DT・DT第2期・MR(第1期・第4期)・麻疹・風しん・日本脳炎を実施します。
 ⑯保健福祉課予防衛生班 ☎366-7484



歯を大切に 健康で明るい未来のために 141

かむ力は強ければ強いほどいいの？

桜の花も散り、鮮やかな新緑の季節となりました。皆さんはお花見、楽しめましたか？4月5・6日、常盤平のさくら祭りで「歯科レンジャー」というイベントがありました。同地区開業の歯科医師会所属の歯科医師が、常盤平駅前では咬合力の測定を行うというものでした。おかげさまで大盛況で測定を待つ人で行列ができたほどでした。3歳のお子さんから80歳の元気な高齢の人まで、1日半で700人近くの皆さんの「かむ力」を測定しました。

強い人では100kgf以上を計測する男性もいたり、一方では30kgfに満たない場合もあったり。簡易測定なのであまり正確さは期待できませんが、一定の目安にはなるとおもいます。でも、やっぱり数値が大きいほうが「やった！」って思いますよね。

でも、ちょっと待ってください。健康で強い歯と歯ぐきが無ければ、強くかむ力は期待できないのは言うまでもありません。しかし、強すぎる力が歯や歯ぐき、あごの関節や口を開け閉めする筋肉にダメージを与えたりすることもあります。また、かむ力が強くなった原因に問題がある場合もあるのです。

歯や歯ぐきに、例えば60kgfの力がかかるという状態を想像してみてください。普段60kgのものを簡単に持ち上げたりできますか？仕事で慣れている人なら別ですが、ちょっと難しいですよ。無理をすると腰を痛めたり、足の上の落としてしまったり、大変なことになります。毎日何気なくものをかんでいる歯には、個人差はあっても数十kgの力が掛かっているのです。しかも、何十回何百回もです。ただ、歯と歯を支える歯周組織は強靱な構造をしていますので簡単には音を上げません。

とはいっても限界があります。極端に強い力が継続的に、あるいは局部的に加わるといろいろな障害が出てくる可能性があります。寝ている間の歯ぎしり、仕事やスポーツでぐっと食いしばったり、極端な「片噛み」もそのあらわれです。さらに食事以外の時に、上下の歯が接触している状態も良くありません。

紙面の都合でこの辺で終わりますが、心配なときはかかりつけの歯科医院を訪ねてください。

松戸歯科医師会 <http://matsudo.cda.or.jp/>

キッズ・コーナー

乳幼児医療費助成受給券はお持ちですか

乳幼児（小学校就学前）の医療費を負担する保護者に、保険診療分の医療費の助成を行っています。助成制度の登録には申請が必要です。※申請済み（受給券をお持ち）の人は新たに申請する必要はありません。

内容…保険診療分の自己負担額が通院＝1回200円、入院＝1日200円（市民税所得割非課税世帯は無料）となります。
対象年齢…小学校就学前まで
必要書類…①申請書（市役所・支所、市ホームページで入手できます）②乳幼児加入の健康保険証コピー③印鑑④課税証明書（平成19年1月1日に市内に住居登録がなかった人のみ必要）
 市直接、児童福祉課児童給付担当室（市役所新館3階 ☎366-3127）または各支所へ
 ※申請日（郵送の場合は到着日）から助成対象です。転入・出生の場合は1カ月以内に申請すれば、該当日から対象になります。

移動児童館ボランティア講習会

子育て支援のボランティアには興味があるけど、子どもとどのように接してよいか分からない人に、児童館の職員が手遊び・工作遊びなど、具体的な遊び方をお教えします。講習会終了後、移動児童館でのボランティアの募集をします。
日時…6月6日～27日の毎週金曜日〔全4回〕午後1時30分～3時
会場…総台市民センター **対象**…全4回参加できる人
定員…先着15人 **費用**…無料
 5月15日(木)午後1時から常盤平児童福祉館 ☎387-3320へ

子育てミニ講座

| 日時 | 内容 |
|----------------------|------------------------------|
| 5/22(木) 午前10時～11時30分 | 乳児期に大切にしたい親のかかわり～子どもの発達に合わせて |
| 5/29(木) | 一緒に楽しもう～おしゃべりタイムとふれあい遊び |



会場…東部スポーツセンター会議室
定員…各先着親子20組 **費用**…無料
 市電話でCMS子育て支援センター ☎394-5590（月～金曜日の午前8時30分～午後5時）へ

健康ファイル

はしかにならない、させないために、予防接種を受けましょう。

近年、麻しん（はしか）が流行しています。これまで予防接種を受けたことがない人はもちろん、1回受けたことがある人も2回目の予防接種（麻しん・風しん混合（MR）ワクチン）を受けましょう。

※麻しん、風しん（三日はしか）両方にかかった人は、接種の必要はありません。

接種期間…平成21年3月31日まで
接種方法…4月中旬に郵送した予診票を持って市の委託医療機関へ（他市町村で接種を希望する場合はお問い合わせを）

対象者…第2期（平成14年4月2日～平成15年4月1日生まれの人）、第3期（平成7年4月2日～平成8年4月1日生まれの人）、第4期（平成2年4月2日～平成3年4月1日生まれの人）

※対象者には4月中旬に予診票を郵送しています。

転入・紛失等で予診票がない人は、直接、保健福祉課予防衛生班（中央保健福祉センター3階）または各支所の市民健康相談室で申し込むか、ハガキに「麻しん・風しん混合（MR）の第何期の予防接種申し込みか」、郵便番号、住所、保護者氏名、接種する人の氏名・生年月日・電話番号を記入して、〒271-0072松戸市竹ヶ花74の3 中央保健福祉センター内保健福祉課予防衛生班（☎366-7484）へ

※保健福祉課予防衛生班に直接申し込みの場合は、予診票をその場で発行できますが、その他の場合は後日郵送となります。

市立病院地域がん診療連携拠点病院 指定記念フォーラム

がんばらない あきらめない なげださない ～がんとどのように向き合うか～

日時…6月14日(土)午後1時30分～5時
会場…市民会館 **内容**…講演とパネルディスカッション
講師…諏訪中央病院名誉院長・鎌田實氏
定員…700人 **費用**…無料

5月30日(金)〔必着〕までに、市立病院ホームページまたは往復ハガキに氏名・市町村名・性別・年齢を記入して、〒271-8511松戸市上本郷4005 市立病院地域連携推進課（☎363-2171）へ

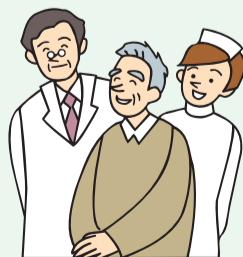

松戸健康福祉センター（松戸保健所）各種無料相談

| 相談名 | 日時 | |
|-----------------|--|-------------------------|
| 女性のための健康相談（予約制） | 6/19(木)9:30～11:30 | |
| 不妊 専門相談 | 電話（361-2121） | 6/19(木)9:30～14:30 |
| | 来所（予約制） | 6/10(火)13:00～15:00 |
| 思春期相談（予約制） | 6/24(火)13:30～15:30 | |
| 精神保健福祉相談（予約制） | 6/10(火)・23(月)14:00～16:00 | |
| 酒害相談（予約制） | 6/19(木)14:00～16:30 | |
| DV相談 | 電話（361-6651） | 月～金曜日 9:00～17:00 |
| | 来所（予約制） | |
| HIV 抗体検査 | 即日検査（予約制） | 6/3(火)・17(火)13:30～14:30 |
| | 夜間検査（予約制） | 6/3(火)18:00～19:30 |
| | ※HIV抗体検査は匿名可 ※梅毒、クラミジア、B型・C型肝炎の検査も可 | |

会場…松戸健康福祉センター（松戸保健所）
 市同センター ☎361-2121

救急医療体制

◆**テレホン案内サービス**
 ☎366-0010
 〔当日の医療機関（待機病院、休日在宅当直医、夜間小児急病センター、休日土曜日夜間歯科診療所等）を案内〕
 平日 午後4時30分～翌日午前9時
 休日と土曜 午前9時～翌日午前9時

◆**夜間小児急病センター**
 （小児初期内科系疾患）
 ☎360-8900
 市立病院となり
 毎日午後6時～11時

◆**休日土曜日夜間歯科診療所**
 ☎365-3430
 衛生会館2階
 午後8時～11時
 ※電話番号のかけ間違いにご注意ください。

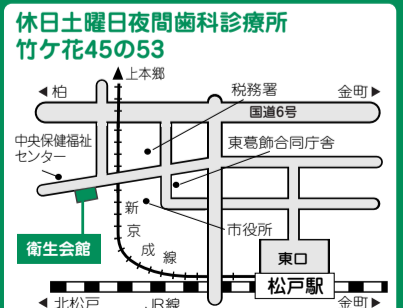
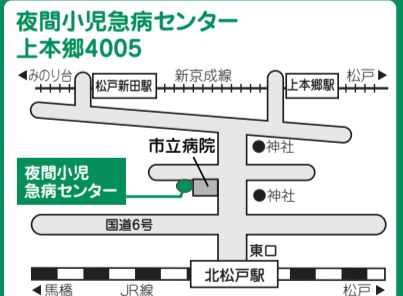

◆調理師試験準備講習会

日7月2日(水)午前9時～午後5時 商工会館 定先着100人 費32,000円 電話またはファクスで松戸調理師会 ☎368-5550 (月・水曜日のみ) へ

◆チャリティーフリーマーケット出店者募集

日6月1日(日)午前10時～午後2時〔雨天中止〕 会はなみずき公園(常盤平) 定先着70区画 費1区画1,000円 電話で(社福)彩会・池亀 ☎387-7742 (昼間のみ) へ

◆CGV杯英語スピーチコンテスト2008の参加者を募集

日7月13日(日)午後1時～5時 会けやきプラザ(我孫子市) 定小・中学生 費3,000円 同コンテスト実行委員会事務局・千原 ☎090-4849-4359

お知らせ

スポーツ

●軽スポーツ教室

日5月17日(土)午前9時～正午 会寒風台小学校 内カローリング・ファミリーバドミントン 定小学生以上 費100円 当日会場で 園体育指導

委員・高橋 ☎363-3064

◆楽しく元気に3B体操in松戸

日5月29日(水)午前10時～午後0時30分 会運動公園体育館 定3つの用具を使い音楽にあわせ全身を動かす健康体操(今年は親子体操も実施) 定幼児と保護者、成人～シニア 費500円 直接会場へ 園(社)日本3B体操協会・森田 ☎090-2301-1013

◆健康太極拳無料体験会

日5月22日～6月12日の毎週木曜日 午前10時～11時30分 会小金市民センター 定成人男性 定先着15人 直接会場へ 園男の健康体操・斉藤 ☎345-5283 (午後6時～9時)

◆新京成沿線健康ハイキング

日5月24日(土)午前9時～10時の間に松戸駅東西連絡通路集合〔荒天の場合は25日(日) 内江戸川堤～水元公園～はなしょうぶ園～松戸神社 園新京成電鉄(株)広報課 ☎389-1110

●グラウンド・ゴルフ教室

日5月25日(日)午前9時～正午 会新松戸西小学校 費100円 当日会場で 園体育指導委員・渡辺 ☎345-4020

●ファミリースポーツ教室

日5月25日(日)午前9時～正午 会新松戸西小学校 内ファミリーバレーボー

ル・ラージ卓球・ファミリーバドミントン 費100円 当日会場で 園体育指導委員・小野 ☎341-6486

●軽スポーツ教室

日5月25日(日)午前9時～正午 会常盤平第一小学校 内グラウンドゴルフ・ソフトバレーボール・ファミリーバドミントン 費100円 当日会場で 園体育指導委員・穴戸 ☎389-8415

●松戸市民体育祭なぎなた大会

日5月25日(日)正午～午後4時 会運動公園剣道場 定市内在住・在勤・在学の人 費1,000円 電話で松戸市なぎなた連盟・佐藤 ☎388-8376 へ

●松戸シルバーテニス大会

日5月30日(金)〔雨天の場合6月4日(水) 午前9時から 会栗ヶ沢公園庭球場 定松戸シルバーテニス連盟に加盟しているか市内在住で男性65歳以上、女性55歳以上の人 費1人1,500円 日5月21日(水)〔必着〕までに、往復ハガキで〒271-0065松戸市南花島3の38の11 松戸シルバーテニス連盟(☎366-3600) へ

●春の市民ハイキング

日6月4日(水)午前5時30分伊勢丹松戸店前集合(午後9時帰着予定) 会物語山(群馬県) 定4～5時間のハイキング 定先着25人 費9,000円 電話で松戸市山岳協会・高橋 ☎362-0101 へ

●会津田代山ハイキング

日6月8日(日)午前6時JR松戸駅集合 内約4時間湿原を歩く 定65歳以下 定10人 費6,000円 ※6月4日(水)午後7時から市民会館で説明会あり 日ハガキで〒270-0023松戸市八ヶ崎3の10の3 まつど山翠会・小林(☎374-5056) へ

●体育祭(バスケットボール)

日6月28日(土)・29日(日)午前9時～午後5時 会運動公園体育館他 定市内在住・在勤のチームで審判ができる人が2人いるチーム 定各先着男子32チーム、女子16チーム 費1チーム3,000円 ※6月11日(水)に代表者会議あり 日5月31日(土)〔必着〕までに、ハガキで〒270-2213松戸市五香8の19の8 松戸市バスケットボール協会・浜田一彦(☎383-0864) へ

●松戸市ダブルス大会(硬式テニス)

日7月6日・13日・27日、8月3日・17日の日曜日午前9時～午後5時 会栗ヶ沢公園庭球場 定市内在住・在勤またはテニス協会加盟クラブの会員の人 費1組2,000円 日6月9日(月)〔必着〕までに、ホームページまたは所定の申込用紙で〒270-8799松戸北郵便局私書箱12号 松戸市テニス協会(☎341-1133 (火・木・土曜日 午後0時30分～4時30分)) へ

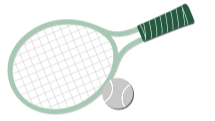

※都合により会場等は変更になる場合があります。 ※このコーナーへの掲載は1団体年1回です。

サークルメンバー募集

松戸太極拳道友会(陳式)

日毎週火曜日午後7時～9時 会運動公園武道館 費月3,000円(入会金2,500円) ※初心者歓迎 園福良 ☎369-6005

インラインスケートキッズスクール

日毎週火曜日午後5時～7時 会旧根木内東小学校体育館 定小学生(低学年優先) 定先着30人 費月3,000円(年会費500円、入会金2,000円) ※貸し靴あり 園松戸市インラインスケート協会・風巻 ☎368-4559

柿ノ木台ヨガサークル

日毎週火曜日午後7時～8時30分 会柿ノ木台公園体育館 定中学生～60代の女性 定先着20人 費月3,000円(入会金1,000円) 園渡辺 ☎361-1987

さがみ台クラブ(ソフトテニス)

日毎週火曜日午前9時～午後1時、毎週金曜日午前11時～午後3時 会中央公園庭球場 定女性 費月2,500円(入会金1,000円) 園枝元 ☎367-7432

さわのび健康体操サークル

日毎週金曜日午前10時～11時30分 会八柱市民センター 内ストレッチとボール運動等 定中高年の女性 費月2,500円(入会金1,000円) 園杉本 ☎090-5878-2048 (午後3時以降)

松戸コカリナサークル「森の音」

日毎月第2日曜日午前10時～正午と第4土曜日午後2時～4時 会常盤平市民センター 定中高年 費月1,500円(入会金500円) 園原 ☎090-3684-1699

圓(えん)心会(剣道)

日毎月第2・4土曜日、毎週日曜日午前9時～正午 会殿平賀小学校 定小学生以上 費月800円(入会金2,000円) 園杉田 ☎344-6227

松戸シニアスターズ(野球)

日毎週土日祭日午前9時～午後1時 会常盤平金ヶ作公園野球場他 定49歳以上の男女 費月1,000円(入会金3,000円) 園永島 ☎392-0437

運動ストレッチ

日毎週水曜日午前10時～11時 会運動公園小体育室 内ヨガとストレッチ体操 費月1,500円(入会金1,000円) 園川野 ☎361-8003

柏樹(はくじゅ)会(能の謡・舞)

日毎月第2・4水曜日午後1時～5時 会新松戸市民センター 費月3,000円(入会金なし) 園今野 ☎341-9625

古ヶ崎押し花サークル

日毎週火曜日午前9時～正午 会古ヶ崎市民センター 費月1,700円(入会金なし) 園かぜの ☎365-7183

童謡を楽しむ会

日毎月第2火曜日午後7時～8時30分 会ゆうまつど 費月1,000円(入会金1,000円) 園高津 ☎362-2815

松戸仏像彫刻の会

日毎月第1・3月曜日午後2時～5時 会東部市民センター 費1回1,500円(入会金なし) 園萩原 ☎090-9294-2115

松雲香の会

日毎月第2火曜日・第3木曜日午前10時30分～午後0時30分 会松雲邸(戸定が丘歴史公園内) 内源氏物語にちなんだ香りを作る 費1回2,500円(入会金なし) 園林 ☎090-6510-2130

トライ・パーティ(社交ダンス)

日毎週木曜日午後7時～9時 会五香市民センター 定多少踊れる人 費月2,000円(入会金1,000円) 園石森 ☎387-3169

日の出剣友会

日毎週土曜日午後1時30分～4時、毎週日曜日午後0時30分～3時30分 会高木第二小学校他 定小学生 費月1,000円(入会金1,000円) 園飯田 ☎386-2326

古ヶ崎太極拳の会(24式)

日毎週土曜日午前10時～11時 会青少年会館榎野口分館 費1,500円(入会金なし) 園関根 ☎361-7595

松戸女子体操クラブ 水金会

日毎週金曜日午前9時30分～11時 会運動公園小体育室 内ストレッチ・リズムダンス 定30代以上の女性(子ども同伴可) 費月2,500円(入会金1,000円) 園岩淵 ☎362-7818

翠耀(すいよう)会(書道)

日毎月第2・4水曜日午前10時～正午 会馬橋東市民センター 定成人 費月3,000円(入会金1,500円) 園金子 ☎362-3269

松飛台福寿会フォークダンス同好会

日毎週金曜日午後1時～3時 会松飛台市民センター 費月1,500円(入会金なし) 園斉藤 ☎386-3072

五香ニューフラクラブ(フラダンス)

日毎月第1・2・4・5月曜日午後1時～3時 会五香市民センター 内初級～中級程度 費月3,000円(入会金なし) 園山平 ☎384-2753

ダンスサークル来夢

日毎週金曜日午後7時～9時 会柿ノ木台公園体育館 内モダン・ラテン等 費月3,000円(入会金1,000円) 園伊藤 ☎368-3393

潮松戸俳句会

日毎月第3日曜日午後1時～5時 会ゆうまつど 費月500円(入会金なし) 園関村 ☎364-0823

グループ「松戸フェルマータ」(大正琴)

日毎週木曜日午前10時～正午 会東部市民センター 費月3,500円(入会金1,000円) ※貸楽器あり 園藤田 ☎369-0877

松戸郵趣会(郵便切手類の収集・交換等)

日毎月第3日曜日午後1時30分～4時 会常盤平団地東集会所 費年1,500円(入会金なし) 園屋代 ☎343-8560

文章サークルあすなろ

日毎月第2木曜日午後5時～7時 会ゆうまつど 内随筆、紀行文等を書く 費年6,000円(入会金1,000円) 園程原(ほどはら) ☎392-4738

松戸市和太鼓連盟

日毎月第2月曜日午後7時～9時 会八柱市民センター 内年1回演奏会を開催 費無料 園根本 ☎367-1303

矢切社交ダンス研修会

日毎週金曜日午後6時～9時 会矢切公民館 費月2,500円(入会金1,000円) 園高橋 ☎365-6820

新松戸踏友会(社交ダンス)

日毎週木曜日午後7時～9時 会新松戸市民センター 費月3,000円(入会金1,000円) 園橋本 ☎345-0940

ダンスサークルメイ

日毎週土曜日午後7時～9時 会常盤平体育館 定中級者 費月3,000円(入会金1,000円) 園江原 ☎368-9273

松戸英会話同好会

日毎週火曜日午後7時～9時 会市民会館 内外国人講師 費月3,000円(入会金1,000円) ※5月20日は見学日 園小林 ☎090-2248-2460 (正午～午後6時)

洋画会円(まどか)

日第2・3・4金曜日午前10時～午後1時 会明市民センター 内油絵、アクリル画、水彩画等 費月2,500円(入会金1,000円) 園石井 ☎385-6934 (夜間のみ)

松戸童謡を歌う会

日毎月2日曜日午後1時～4時 会ゆうまつど 費月1,500円(入会金1,000円) 園面沢(めんざわ) ☎367-7595

小金原エアロビクスサークル

日毎週水曜日午前9時15分～11時 会小金原体育館 費月2,300円(入会金1,000円) 園中原 ☎341-3798

松戸市柔道修練会

日毎週月・水・土曜日午後7時～9時 会運動公園武道館 定幼年・小中学生・一般 費小学生月2,000円、他月1,000円 園茂木 ☎386-1071

BLC(バドミントン)

日毎週水曜日、第1・第4金曜日午前9時～11時 会青少年会館 定女性 費月2,500円(入会金1,000円) 園石川 ☎348-5572

東部健康体操クラブ

日毎週木曜日午後1時～3時 会東部スポーツパーク体育館 内リズム・ストレッチ体操 定中高年女性 定10人 費月2,000円 園松川 ☎391-0018

松戸市パークゴルフ協会

日毎月第2土曜日午前8時30分～正午 会オスカークゴルフ公園 費入会金1,500円 園高橋 ☎386-9358

拳正道上本郷支部(総合護身武道)

日毎週月曜日(祭日も含む) 午後7時30分～9時 会松ヶ丘小学校体育館 定4歳～75歳まで 費月2,000円(入会金5,000円) 園松本 ☎090-2727-3144

八柱ヨーガサークル

日土曜日(月4回) 午前11時～午後1時 会八柱市民センター 内ハタヨーガおよび真向法 費月4,000円 園桜井 ☎384-7155

ユ-カリひろば

このコーナーは市民団体等からのお知らせです(●マークは市の認定団体です)
 日…日時、日程 会…会場 内…内容 講…講師 対…対象 定…定員 持…持ち物
 費…費用 申…申込方法、申込先 問…問合せ



催し物

◆総台フレンド寄席

回①5月17日(土)②6月21日(土)各午後7時開演 会オオイ文化センター(新京成みのり台駅下車) 園①春風亭昇吉②桂枝太郎 費各200円 問総台フレンドクラブ・毛呂(もろ) ☎362-1430

●社交ダンス初心者体験講習会

回5月17日～6月28日の土曜日〔全7回〕会八ヶ崎市民センター 費1,500円 問みさきダンス・山西 ☎090-1542-5940

◆松戸村立雑学大衆

回①5月18日(日)②6月15日(日)各午後2時～3時30分 会サンヨーホーム(新京成八柱駅下車) 園①革工芸の楽しみ②生活川柳を作って楽しむ 費無料 申直接会場で 問石崎 ☎344-2951(夜間のみ)

◆太宰治や山本有三や森鷗外の足跡・神代公園のバラ・深大寺を街あるき

回5月20日(火)・23日(金)・29日(木)各午前8時30分新松戸駅集合 各先着15人 費各1,500円(実費あり) 申電話またはファクスで自分育てクラブ・縣(あがた) ☎364-3950へ

●はらぺこあおむしの英語絵本の読み聞かせ

回5月21日(水)・28日(水)午前10時30分～11時30分、午後4時～5時 会青少年会館 各先着10組(午前…未就園児親子、午後…幼児親子) 費300円 申電話で(財)ラポ国際交流センター・中村 ☎344-6088へ

◆中高音基礎からの英語サークル

回5月22日から毎週木曜日〔全10回〕午後1時30分～3時 会市民劇場、市民会館 定15人 費10,000円(教材費を除く) 申電話で人材パワーアップセンター・森永 ☎369-4136へ

◆新緑の丸木美術館へ行こう

回5月24日(土)午前8時新松戸八柱駅北口集合 園「原爆の図」を鑑賞 費1,500円 問牧の原九条の会・桑原 ☎387-3517

◆住宅リフォーム相談と市民講座

回5月24日(土)午前10時～午後4時＝住宅リフォーム相談、午後2時～3時＝市民講座 会二十世紀が丘市民センター 園リフォームのポイントとバリアフリー住宅 費無料 問松戸住宅リフ

◆パソコン教室

| | 講座名 | 日時 | 定員 | 費用 |
|---|-------------------------|------------------------------------|-----|---------|
| A | パソコンの基礎知識を学ぶ講座 | 6/7(土)10:15～11:45 | 15人 | 500円 |
| B | デジカメ講座基礎・撮影編 | ①6/5②7/3の木曜日13:00～16:00 | 各5人 | 各2,000円 |
| C | デジカメ講座編集編 | ①6/12②7/10の木曜日13:00～16:00 | 各5人 | |
| D | デジカメ講座絵はがき編 | ①6/19②7/17の木曜日13:00～16:00 | 各5人 | |
| E | 楽しいブログ講座 | ①6/2②7/7の月曜日13:00～16:00 | 各4人 | |
| F | ホームページ作成体験講座〔全2回〕 | ①6/1・8②7/6・13の日曜日13:00～14:30 | 各2人 | |
| G | 入門・孫とメール講座(全3回、60歳以上の人) | ①6/4・11・18②7/2・9・16の水曜日13:30～15:00 | 各4人 | 各1,000円 |
| H | ワードで暑中見舞いはがきを作ろう講座 | ①6/24(火)②6/26(木)10:30～12:00 | 各6人 | |

会A＝テント小屋(市役所の向かい)、B～H＝スカイプラザ(竹ヶ花) 申5月15日(木)午前10時から、電話で松戸ITVネットワーク ☎367-8889(月・水・金曜日午前10時～午後4時)へ

ホーム相談員協議会 ☎361-9545

◆晴香園バザー

回5月24日(土)午前10時30分～午後1時30分〔雨天決行〕会児童養護施設・晴香園(根本内・駐車場あり) 園物品販売・模擬店・遊びコーナー等 問同園 ☎345-2722

◆「緑の回廊」森林浴ツアー・松戸シティガイドと千葉大学園芸学部の西風庭園を訪ねる

回5月24日(土)・25日(日)各午前10時と午後1時〔1日2回・小雨決行〕に戸定が丘歴史公園内芝生広場集合 ※行程に一部足場の悪い所あり 申先着50人 費200円 申開始15分前から直接会場で 問テント小屋「緑の回廊」係 ☎308-5200(火・日曜日以外) ※当日の問い合わせは ☎090-6190-3086

◆お隣子太鼓の体験をしよう

回5月24日(土)午後1時30分～3時30分 会小金小学校内旧幼稚園舎 園幼児・小学生と保護者 申先着50人 費年200円 申当日会場で 問小金あそびばの会・杉田 ☎343-6814

◆タウンミーティング「Try: まつどの活性化」(Part2)

回5月24日(土)午後3時～5時 会市民会館 園「地域で何かしたい!」と考える「創年市民」 定30人 費無料 問まつど版サポート資源提供システム創る会・金子 ☎341-6643

◆常盤平けやきまつり

回5月25日(日)午前10時～午後3時 会しあわせ広場(常盤平中央商店街) 園けやきのうた発表会、けやき写真展等 問常盤平団地自治会 ☎388-9367

◆やまぶき祭

回5月25日(日)午前11時～午後2時 会知的障害者更生施設やまぶき園(市川市) 園バザー・模擬店・ゲームコーナー等 問同園・三浦 ☎320-7241

◆寺沢公園まつり

回5月25日(日)午前11時～午後2時 会寺沢公園(三矢小台) 園露店・バザー・フリーマーケット(出店者募集) 他 問三矢小台三丁目町会・小澤 ☎362-3971

●家庭倫理講演会

回5月25日(日)午後2時～3時30分 会商工会議所 園子どもの目に輝きを 費1,000円 問(社)倫理研究所家庭倫理の会松戸市・林 ☎363-7555

◆熟年男性健康ストレッチの集い

回5月27日から毎週火曜日〔全10回〕午後1時30分～3時 会ゆうまつど他 園高齢者運動指導士 定20人 費5,000円 申電話で人材パワーアップセンター・松本 ☎340-1281(水・金曜日以外の午後7時～9時)へ

●押花作品展～花たちの語らい～

回5月27日(火)～6月1日(日)午前9時30分～午後4時30分 会21世紀の森と広場パークセンター 費無料 問押花サークル桜・渡辺 ☎384-3552

●やさしい囲碁(入門・初級)

回5月27日(火)、6月3日(火)〔全2回〕午後1時30分～5時 会日本棋院松戸生涯学習支部(新京成五香駅下車) 費入門840円、初級620円 問松戸生涯学習支部入門サークル・岩島 ☎388-3022

◆ボランティアのための初級日本語文法講座

回5月27日～7月29日の毎週火曜日午前10時～正午〔全10回〕※5月20日説明会 会市民活動サポートセンター 園外国人に教えるための文法 定先着18人 費10,000円(テキスト代等別) 申電話でNPO・YDMアソシエーション・高田 ☎341-5194へ

◆失敗ナシ!のシュークリーム&パイシュー

回5月28日(水)午前10時～午後1時 会市民活動サポートセンター 定先着16人 費1,500円 申電話で手作りスイーツの会・植野 ☎090-7908-9407へ

●ホットリボン作品展

回5月28日(水)～6月2日(月)午前10時～午後4時(初日は午後1時から、最終日は午後3時まで) 会ギャラリーウインズ(JR新松戸駅下車) 園手芸展示、アプリケ作成体験 費無料(体験は300円から) 問ホットリボンの会・染谷 ☎080-1175-1573

◆トールペイント一日体験

回5月29日(木)午前10時～正午 会小金原市民センター 園ドアの飾り板に花を描く 園初心者 定先着20人 費900円 申電話でラビットママ・進藤 ☎090-4246-5156へ

●友愛福祉バザー

回5月30日(金)午前10時30分～正午 会市民活動サポートセンター 園スモックエプロン・手作りおもちゃ・パン・ケーキ・中古衣料等 問松戸友の会・吉原 ☎345-5317

●あじさい合唱団サロンコンサート

回5月30日(金)午後2時～4時 会小金北市民センター 費無料 ※お茶付き 問同団・苅部 ☎345-6644

◆フランスの家庭料理講座

回5月31日(土)午前10時～午後2時30分 会市民会館 定先着30人 費3,000円 申電話またはファクスでワールドクッキング・田部井 ☎04-7176-6126へ

◆地域の街づくりの中での介護、市民の立場で

回5月31日(土)午後2時～4時 会市民活動サポートセンター 問NPOあら

かると代表・鎌田啓作氏 費300円 問介護保険・松戸市民ネットワーク・倉持 ☎386-2544

◆歩いて見てみよう新坂川を

回5月31日(土)午前10時JR新松戸駅前大橋集合 園歩きながら動植物観察 定先着20人 問新坂川をきれいにする会・三宅 ☎345-8243

◆朗読「白坂道子・藤沢周平を読む」

回5月31日(土)午後1時30分開演 会市民劇場 費2,000円 問小径の会・大塚 ☎368-4901

◆ゴスペル・フラダンス体験

回5月31日(土)午後2時～4時 会SRCビル(新松戸) 園本場ハワイの講師による講習 定先着30人 費1,500円 申電話でホーリー・フレグランス・横堀 ☎090-9206-8889へ

◆戦争体験を語るつどい

回5月31日(土)午後2時～5時 会市民センター 園平和を願って太平洋戦争の体験を語る 定先着100人 費300円 問全日本年金者組合松戸支部・安部 ☎389-6677

◆は～いビスカス定例相談会

回6月3日(火)午後2時～5時 会ユーカリハイイツ101(JR北松戸駅下車) 園精神不安を持つ者・知的障害者(児)、高齢者等の本人または家族 定先着3人 費500円 問同会・千田 ☎090-7211-1920

●コーラスでコブクロの“蕾”歌いませんか

回6月3日(火)・12日(水)・17日(火)・26日(水)〔全4回〕午後1時30分～3時30分 会松飛台市民センター 費200円 問ハーモニーWith・酒井 ☎389-3375

◆古布で作る草履教室

回6月5日(木)・19日(木)、7月3日(木)・17日(木)午前9時～正午 会テント小屋(市役所向かい) 費1回900円 定各先着20人 申電話でテント小屋 ☎308-5200へ

●ペン習字無料講習会

回6月6日(金)・13日(金)〔全2回〕午後1時～3時 会市民会館 申電話で松戸ペン習字クラブ・鳥井 ☎342-2270へ

◆天童ミニ公演

回6月7日(土)午後2時30分～3時30分 会八坂神社ホール(新京成八柱駅下車) 園語りミュージカル、アラビアンナイト「王女パリザード」他 費大人1,500円、3歳～小学6年生500円 問劇団天童・浜島 ☎330-8716

◆能チャリティーディナーショー

回6月8日(日)午後5時～8時 会日本閣(柏市) 園能と源氏物語千年 定100人 費15,000円 問松戸みどりライオンズクラブ事務局 ☎391-1855

◆もっと楽しもう!犬との生活

回6月15日(日)午後2時～3時45分 会新松戸市民センター 園子犬をむかえる準備 定先着50人 費無料 申電話で新松戸動物病院・高橋 ☎346-6060へ

市では緊急重要情報のメール配信を行っています。サービスをご利用になるには登録が必要です。QRコード対応の携帯カメラで右のQRコードを読み取りアクセスしてください。



ドコモ au ソフトバンク

「ポイ捨てごみ」のない美しいまちづくりを！ BeCan (美化) フォーラムを開催

メイク松戸ビューティフル主催の「BeCan (美化) フォーラム」は、学生や地域・企業など多くの人が参加、まちをきれいにするための具体的なアイデアなどを話し合う場として、毎年開催しています。



「もったいない」について話し合ったこともあります

6月1日(日)午前9時50分～11時30分 会場勤務分館 定員先着百五十人 費用無料 松戸市環境美化課 366-7327

とれたて News in 松戸

未来へ走るBDF

使用済みてんぷら油の回収スタート

「廃食用油を活用したバイオマス燃料(BDF)事業」を、産学官の連携により進めています。4月23日には、モデル地区に指定された竹ヶ花西町で、各家庭の使用済みてんぷら油の回収が行われました。



バイオマス燃料を清掃車に給油



使用済みてんぷら油を回収容器へ

松戸花火大会イン2008

～みんなであげる夢花火～

8月2日(土) 江戸川河川敷

花火のスポンサーを募集!

夏の風物詩として親しまれている花火大会へ、協賛をしていただける個人・企業・団体を募集します。

協賛いただくと、プログラムにあなたの名前(企業・団体名)とメッセージ(15文字以内)を掲載し、大会当日には招待席をご用意します。

あなたの願いや思いを込めた花火を、打ち上げてみませんか。

受付期間…5月16日(金)～7月4日(金)

※申し込み用紙は、商工観光課および各支所にあります。また、インターネットでも申し込みできます。アドレスは、http://www.city.matsudo.chiba.jp/

松戸花火大会実行委員会事務局(商工観光課内) ☎366-7327



手に汗握る! 清流ダックレース!

国分川の清掃後に開催します



6月1日(日)午前9時11時30分(雨天中止) 会場国分川「高坏(たかつき)橋(和名ヶ谷)付近 定員先着五十人(小学生低学年は保護者同伴) 持ち物軍手・タオル・飲み物等 費用三百円(ダック・賞品代) 電話番号: 河南環境美化の会・高橋 ☎391-6844

環境月間の6月に、国分川で河川清掃と清流ダックレースを実施します。当日は、午前9時45分まで国分川をみんなで清掃し、10時15分からダックレースを行います。ほのほのとした中にも、手に汗握る(?)レースが期待されます。



川岸にたまったごみをみんなで清掃

カルチャー & スポーツ

※催し物は日時、内容の順に掲載しています。

博物館 (21世紀の森と広場内) 〒270-2252松戸市千駄堀671 ☎384-8181

開館時間…9:30～17:00 (入館は16:30まで)

休館日…月曜日(祝・休日の場合は開館し、翌日休館)・第4金曜日・燻蒸期間(6/23日～30日)

常設展観覧料…一般300円(240円)、高校・大学生150円(100円)、小・中学生100円(60円)(1人1団体料金/20人以上)

※市内在住の身体障害者手帳または療育手帳を持っている人とその介護の人、市内在住の70歳以上の人および、土曜日に限り小・中学生は観覧料無料。

※ガイドツアー(常設展示解説) 毎日10:00・14:00からの30分間(要観覧料)。

※来館者専用の駐車場はありません。21世紀の森と広場の有料駐車場をご利用ください。

ミュージアムシアター

①5/31(土)まで 「ふるさとの伝承11 小さな森の祭り～若狭の聖域～」(40分)

②6/1(日)～22(日) 「大いなる自然の力～華麗な

る宝石-」(55分)

時間13:15、15:15から上映(土・日曜日・祝日は11:00から上映) 会場講堂 費用無料 ※講演会開催のため、6/21(土)13:15の上映は中止します。

◆6/15(日)まで 館蔵資料展「木のいれもの」会場企画展示室 費用無料

◆6/21(土) 学芸員連続講演会① 「華族とフィルム～趣味人・渋沢篤二の16ミリ映画～」

時間13:00～15:00 会場講堂 講師戸定歴史館学芸員 定員当日先着80人 費用無料

◆エントランス展示 ①5/31(土)まで ガンダーラ浮彫「占夢」・「ビハラー」他(パキスタン、2～5世紀)

②6/1(日)～7/31(木) ガンダーラ浮彫「供養者像」・「役人」(パキスタン、2～5世紀)

松戸市民ギャラリー 社会教育課市民文化班 ☎366-7462

◆5/15(木)まで (東)百星会篆刻展

閩小内 ☎343-0100

(西)油絵作品展 閩瀬戸山 ☎365-9047

◆5/16(金)～29(木) (東)第3回おもしろ工房作品展 閩松田 ☎366-1148

(西)小林恵美ハンドニットグループ展示会 閩小林 ☎386-3710

◆5/30(金)～6/15(日) (東)月曜油絵の会 閩宇野 ☎384-7990

(西)松戸フォトグループ写真展 閩久保田 ☎090-5786-4924

文化ホールギャラリー ☎367-7810

開館時間…10:00～18:00 休館日…月曜日(祝日の場合は開館し、翌日休館)

◆5/18(日)まで 第27回墨松会展 閩荻野 ☎362-2360

◆5/20(火)～25(日) 第5回東葛の美術家展 閩東葛の美術家の会・尾崎 ☎344-4996

◆5/22(木)～25(日) 2008 鷗墨会水墨画展 閩浮田 ☎385-6204

◆6/3(火)～15(日) 第43回松戸市美術展覧会 閩市)社会教育課 ☎366-7462

戸定歴史館 ☎362-2050

開館時間…9:30～17:00 (入館は16:30まで)

休館日…月曜日(祝日の場合は開館し、翌日休館)

入館料…一般150円、高校・大学生100円、小・中学生50円。戸定邸との共通入館券はそれぞれ240円、160円、80円。20人以上は割引引きがあります。

※市内在住で身体障害者手帳または療育手帳を持っている人とその介護の人、市内在住の70歳以上の人および、土曜日に限り小・中学生は入館料無料です(戸定邸を含む)。

◆5/17(土)～7/6(日) 通常展I「徳川昭武が歩んだ幕末・明治」

徳川昭武と兄・慶喜についての多種多様な資料を、1867年パリ万博に関わる品、戸定邸で使われていた美術工芸

品、共通の趣味であった写真作品などのコーナーに分けて展示します。

◆次回展示予定 8/2(土)～9/28(日) 夏期展「徳川昭武のみた明治のまつど」

21世紀の森と広場パークセンター ☎345-8900

開館時間…9:00～16:30 休館日…月曜日(祝日の場合は開館し、翌日休館)

※申し込みが必要な講習会は、電話でパークセンターへ(9:00～17:00)。

※みどりの相談員による花や緑に関する相談は、毎週水・土・日曜日と祝日の、10:00～12:00と13:00～15:30。電話でも受け付けます。

※バーベキューのお問い合わせは ☎385-1815または ☎384-2234へ。

◆6/10(火) 10:00～12:00 みどりの教室「絵手紙で季節の花を描こう」

講師絵手紙わの会・萩原典子氏 定員先着30人(要申込) 費用200円