

●敬老祝金をお贈りします	2
●協働のまちづくり元気プロジェクト事業を募集します	4
●青少年会館・公民館の秋の講座	5
●9月9日(日)は救急の日	7

敬老特集

発行/松戸市 編集/政策調整課広報担当室
 〒271-8588 松戸市根本387-5 ☎047-366-1111 ☎047-363-3200
 e-mail info@city.matsudo.chiba.jp http://www.city.matsudo.chiba.jp/

高齢者の元気づくりをお手伝い

9月17日(祝)は敬老の日。いつまでも活気にあふれ、充実した日々を過ごすためには、栄養バランスの取れた規則正しい食事、定期的な運動・休養・そして社会参加が大切です。

市では、皆さんの健康について保健師・理学療法士・栄養士・歯科衛生士・運動指導員等がお手伝いをしています。健康相談や健康教室を通じて、あなたに合った健康づくりの方法を一緒に考え、ご提案しています。詳しくは保健福祉課へお問い合わせください。

今回はご長寿ハッピーコンテストのご案内します。無理せず楽しみながら参加しませんか。(敬老特集は2面へ続く)

☎保健福祉課 ☎366-7486



高齢者運動教室(のんびりらくらく体操)、次回の参加申し込み受け付けは12月の予定です

参加者を募集

第5回 松戸市ご長寿ハッピーコンテスト

高齢者がいきいきと活躍できる社会を目指し、「生涯元気で寝込まない」を合い言葉に開催します。

① 健脚コンテスト

(2コースでのウォーキング)

日時：10月27日(土)午前8時30分～午後1時30分(受付は午前8時から、小雨決行、荒天の場合は10月28日(日)に延期)

集合場所：江戸川河川敷(下図を参照)
 コース1：スーパー健脚コース(隠しタイム制による競技) 往復約十・五キロ
 コース2：歴史探訪のんびりコース(競技ではありません) 約九・五キロ
 表彰式会場：伊勢丹松戸店前プラザ広場(午前10時50分～午後0時40分に各種アトラクションを行います)

服装：運動ができる服装(雨具・飲料等は各自でご用意ください)
 ※参加者には記念品、入賞者には賞状・メダルを差し上げます。

② 川柳コンテスト

題：「歩」(自作の川柳を一人二句まで。なお、応募された作品は冊子にし、コンテスト当日に伊勢丹前プラザ広場で配布します。優秀作品には賞状・記念品を差し上げます)

①②とも

参加資格六十五歳以上の人(市外の人も参加できます) 費用①健脚コンテスト二百円、②川柳コンテスト無料
 ※歴史探訪のんびりコースには、市内在住の外国人の招待参加を予定しています。

① 9月21日(金)(必着)までに、ハガキに住所・氏名(フリガナ)・生年月日・年齢・電話番号と①に参加の人は希望のコース②に参加の人は自作の川柳を一人二句まで記入して、〒271-0072松戸市竹ヶ花七四の三 中央保健福祉センター内実行委員会事務局コンテスト係(☎366-7481)へ



昨年のスーパー健脚コース・グランドシニアの部(75歳以上)の優勝者 奥村弘光さん(79歳)のお話

私が健康に気を付け始めたのは、69歳のときからです。今は毎朝6時に起きて、コップ1杯の水を飲んでます。ストレッチ体操と青竹ふみ、バランスボールに乗ることが日課になりました。また、いつも姿勢を直すことは特に気を付けています。周りの人からもよく「姿勢がいいですね」と言ってもらいます。

コンテストに優勝することができましたが、これで目標達成ということではなく、妻の介護のためにも、自分が元気でいなければと思っています。

パソコン・携帯電話・孫との脳トレゲームなど興味のあることは何でもチャレンジして、これからも楽しく過ごしていきたいですね。

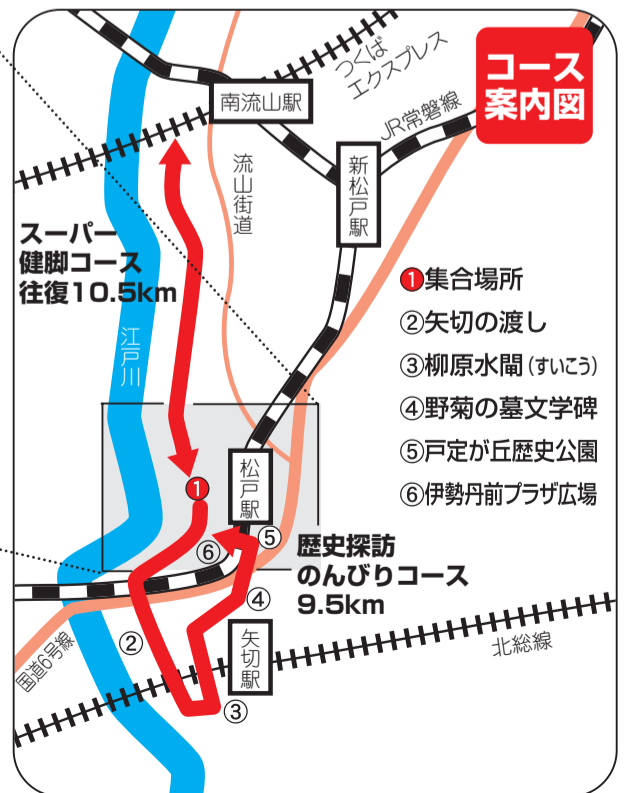

敬老祝金をお贈りします

ご長寿おめでとうございます

1.対象となる人

平成19年9月1日現在、市内に住民登録、または外国人登録をしている市内在住の人で、平成19年度中に満77歳・満88歳・満99歳・満100歳以上の人。

※平成19年8月31日までに、転出・死亡等の人は対象となりません。対象になる該当年度を過ぎた場合は、贈呈できません。

年齢対象となる人の生年月日

- 満77歳(喜寿)・・・昭和5年4月2日から昭和6年4月1日までに生まれた人
- 満88歳(米寿)・・・大正8年4月2日から大正9年4月1日までに生まれた人
- 満99歳(白寿)・・・明治41年4月2日から明治42年4月1日までに生まれた人
- 満100歳以上の人・・・明治41年4月1日以前に生まれた人

2.贈呈金額

一律10,000円

3.お渡し方法

9月18日(火)に、指定の銀行口座に振り込みます。なお、対象となる人へは6月25日付けでご案内状を郵送しています。届いていない人はご連絡ください。

※銀行口座がない人は、後日ご連絡します(高齢者福祉課窓口でお渡しします)。

※4月以降、9月1日までに転入した人には、後日ご連絡します。振り込みは、振り込み予定日より遅れる場合があります。ご了承ください。

☎高齢者福祉課 ☎366-7346

老人福祉センタークラブ活動会員を募集

老人福祉センターでは、お年寄りがさまざまなクラブで楽しく元気に活動しています。皆さんの参加をお待ちしています。

会場	クラブ名	活動日	時間	募集人員
六実高柳	詩吟	第1・3金曜日	13:30~15:30	若干名
	書道	第2・4水曜日	13:00~15:00	若干名
東部	民謡	毎週金曜日	10:00~12:00	5~6人
	手芸	第1・3木曜日	10:00~12:00	若干名

対象市内在住の60歳以上の人 会費無料(材料費等実費)

☎六実高柳・・・直接、六実高柳老人福祉センター(☎386-3478)へ

☎東部・・・直接、東部老人福祉センター(☎392-3701)へ

小金原老人福祉センタークラブ展覧会 翠墨会書道展

9月8日(土)・9日(日)午前9時~午後5時 会場小金原市民センター 費用無料
☎小金原老人福祉センター ☎344-8270

健康づくりグラウンド・ゴルフ大会

参加者を募集

9月29日(土)午前8時30分~午後5時 会場千駄堀暫定スポーツ広場B・C面 定員先着384人(1人でも参加可) 費用無料

☎9月8日(土)~10日(月)午前9時~午後5時の間に運動公園内事務所玄関ホールで受け付け

※代表者1人で5人分まで申し込みできます。

☎松戸市グラウンド・ゴルフ協会 ☎362-6677



元気はつらつ健康講座

いつまでも元気なあなたのために

小金保健福祉センター ☎346-5601				
期日	時間	内容	講師	持ち物
9/27(木)	13:15~15:30 (受け付けは13:00から)	①②	①市場医院院長・市場卓氏②歯科衛生士	健診結果、筆記用具、健康手帳(お持ちの人)
10/ 4(木)	10:00~13:00 (受け付けは9:45から)	③	栄養士	エプロン、三角巾、ふきん2枚、手拭き1枚
中央保健福祉センター ☎366-7489				
期日	時間	内容	講師	持ち物
10/25(木)	13:15~15:30 (受け付けは13:00から)	①②	①松戸神経内科院長・北野邦孝氏②歯科衛生士	健診結果、筆記用具、健康手帳(お持ちの人)
11/ 1(木)	10:00~13:00 (受け付けは9:45から)	③	栄養士	エプロン、三角巾、ふきん2枚、手拭き1枚
常盤平保健福祉センター ☎384-1333				
期日	時間	内容	講師	持ち物
11/15(木)	13:15~15:30 (受け付けは13:00から)	①②	①旭神経内科リハビリテーション病院長・旭俊臣氏②歯科衛生士	健診結果、筆記用具、健康手帳(お持ちの人)
22(木)	10:00~13:00 (受け付けは9:45から)	③	栄養士	エプロン、三角巾、ふきん2枚、手拭き1枚

内容①医師の講話「いきいきすごすための秘訣と高齢者におけるやすい健康上の問題」②歯科衛生士の講話と実技「今日からはじめよう、お口のストレッチとケア」③講話と調理実習「食事も大切 健康長寿」対象65歳以上の基本健康診査を受けた人、またはこれから受ける予定の人 定員各先着50人 費用無料

※1回の参加でも可

☎9月3日(月)から、電話で各保健福祉センターへ



介護予防教室

日時	教室名	会場	申し込み
①9/10(月)、10/1(月)・22(月)、11/12(月)・26(月)、12/3(月)の13:30~15:00	介護予防教室「転倒予防・失禁予防のための体操」	馬橋東市民センター	電話で馬橋地区在宅介護支援センター ☎340-1355へ
②9/14(金) 13:30~15:00	介護予防のつどい「折り紙を使った脳の活性化に挑戦してみましよう」	社会福祉協議会(総合福祉会館内)	9/10(月)までに、電話で矢切地区在宅介護支援センター ☎368-7885へ
③9/28(金) 10:00~11:30	転倒予防教室「高齢者が日常生活で安全に楽しくできる体操」	馬橋市民センター	9/21(金)までに、電話で新松戸地区在宅介護支援センター ☎346-2500へ

講師①要介護予防指導士・松本ゆう子氏②渡部浩美氏③理学療法士・市職員 対象65歳以上の人または関心のある人 定員先着①15人②30人③30人 持ち物①タオル・飲み物③運動できる服装 費用無料

市等からのお知らせ

■プラネタリウム敬老の日特別投影「プラネタリウムでふり返る昭和・松戸」

投影日9月17日(祝) 開始時刻午前10時30分、午後1時30分・3時30分 会場市民会館プラネタリウム室 内容昭和の松戸の写真を投影し当時の天文現象などを解説。当日の星空も解説 投影時間一回約五十分 定員八十人 費用子ども三十一円、大人五十二円 ※入場券発売は投影開始三十分前から二階受け付けで 同館 ☎368-1237

■七十五歳の誕生日に老人保健法による医療受給者証の申請を

10月1日(月)以降七十五歳になる人は、誕生日の翌月(1日生まれは当月)から、老人保健医療受給の対象者となります。なお、対象者には、誕生月の中旬(1日生まれの場合は前月)に申請書を送付しますので申請してください。 ☎保険課老人保健担当室 ☎366-7342

防災査察を行います

9月5日(水)まで建築物防災週間です。市では期間中、病院・デパート・ホテル・遊戯施設等、不特定多数の人が出入りする建築物を対象に、防災査察を行います。安全な街づくりのため、ご協力をお願いします。 ☎建築指導課建築指導班 ☎366-7368

再生自転車販売

9月8日(土)午前9時30分~正午(午前8時30分から到着順に整理券を配付) 会場シニア交流センター(JR馬橋駅下車徒歩二十五分) 販売台数三十台(売り切れ次第終了) 価格五千~一万二千円(防犯登録付き) ☎松戸市シルバー人材センター ☎330-5005

■ふれあい22ミニコンサート「うたのおもちゃばい」

9月6日(木)午前11時~11時30分 会場ふれあい22 内容歌・日向野のりえ氏、ピアノ・徳川まゆみ氏による童謡コンサート ☎ふれあい22 ☎383-0022

ばそこん無料相談会

9月6日(木)・13日(木)・20日(木) 午後1時~4時(二人一時間、要予約) 会場生涯学習情報プラザ(文化ホール内) 対象初心者 定員一日先着九人 ☎電話で生涯学習情報プラザ ☎367-7871(月曜休館)へ

働きたい女性のおしゃべりタイム

9月11日(火)午前10時15分~11時15分 会場ゆうまつど 内容気軽におしゃべりをしながら、働くことに向けたヒントを探す 定員先着十人 費用無料 ☎電話で女性センター ☎364-778へ

平成19年就業構造基本調査にご協力を

総務省統計局では、10月1日に同調査を実施します。国民のふだんの就業・不就業の状態を詳細に把握し、雇用政策をはじめ経済政策などに必要な情報を提供します。調査の対象となった世帯に9月下旬に統計調査員がお伺いします。調査員は必ず「調査員証」を携帯していますので、ご確認ください。 ☎総務課統計担当 ☎366-8056

和名ヶ谷スポーツセンター臨時休館のお知らせ

9月26日(水)・10月2日(火)の間、自動入退場機器等の入れ替えのため、全館(図書館を含む)休館します。 ☎同センター ☎392-1118

協働のまちづくり 元気プロジェクト事業を募集します



協働事業提案制度および市民活動助成金交付制度の事業（平成20年度実施分）を募集します。
「新しい活動を始めたい」、「今の活動を発展させたい」、「市と協働してみたい」と考えている人におすすめ！ぜひ講演会と事業説明会にご参加ください。

問協働推進課
☎366-7062

協働事業提案制度とは？

市民活動団体や事業者の発想・手法を活かし、先進的モデル事業を市と協働で行う制度です。市の負担金は、1事業50万円以内。事業者への負担金はありません。

市民活動助成金交付制度とは？

新たな市民活動を始める、既存の市民活動を拡大・発展させるために必要とする資金の一部を助成する制度です。市の助成金は、1事業10万円以内。

講演会を開催します

日時…9月5日(水)午後1時30分～3時30分（午後1時開場）

会場…市民劇場

内容…第1部「ここがツボ！協働事業&市民活動」～実践例に学ぶ、協働のヒント～（講師・山崎富一氏）
第2部「講師と会場のおしゃべりタイム」

事業説明会を開催します

日時…9月9日(日)午後2時～3時30分、10日(月)午後6時30分～8時
会場…市民活動サポートセンター
※9日の説明会終了後には、平成17～18年度にモデル的に実施した協働提案事業の公開報告会を開催します。

相談デスクを開設します

協働推進課（市役所本館3階 ☎366-7062）および市民活動サポートセンター（総合福祉会館内 ☎365-5522）に、相談デスクを開設します。募集に関する疑問や困りごとなど、お気軽にご相談ください。

協働推進課を新たに設置しました

協働のまちづくりに取り組む組織体制を整備するため、9月1日からボランティア担当室は協働推進課に組織を改編しました。

協働のまちづくり元気プロジェクト事業 選考までのスケジュール

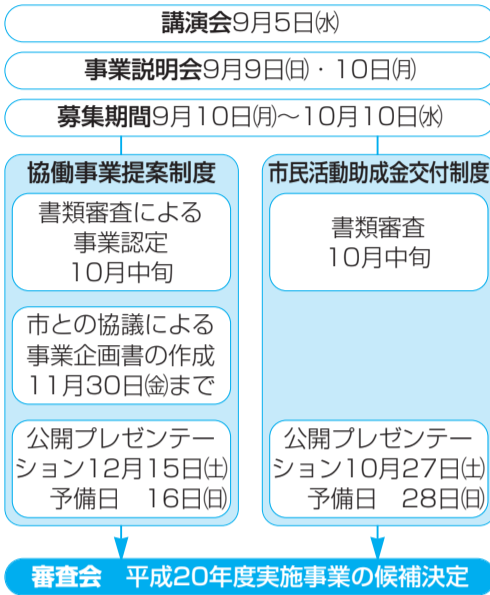

松戸地域職業訓練センター講座

講座名	日時	定員	費用
日商簿記3級受験講座	9/19～11/7の月・水・金曜日〔全20回〕9:30～11:30	15人	20,000円
日商簿記2級受験講座	11/10～2/9の土曜日〔全12回〕10:00～16:00	15人	30,000円
宅地建物取引主任者受験講座	11/17～8/2の第1・2・3土曜日(原則)〔全27回〕13:30～16:30	20人	45,000円(テキスト代実費)
マンション管理士・管理業務主任者受験講座	9/10～11/16の月・水・金曜日〔全27回〕18:30～21:00	20人	45,000円(テキスト代実費)
社会保険労務士受験講座	1/12～8/9の土曜日〔全30回〕13:30～16:30	20人	55,000円(テキスト代実費)
建築大工2級技能検定事前講座(実技コース)	11/17～1/19の土曜日〔全8回〕9:00～17:00	10人	55,000円
実用英会話基礎講座	10/16～12/18の火曜日〔全10回〕10:00～11:30	25人	10,000円(テキスト代実費)
実用英会話初級講座	10/3～12/19の水曜日〔全12回〕13:00～14:30	25人	13,000円(テキスト代実費)
実用英会話中級講座	10/3～12/19の水曜日〔全12回〕10:00～11:30	25人	13,000円(テキスト代実費)
中国語入門講座(北京語)	10/2～12/18の火曜日〔全12回〕10:00～11:30	20人	13,000円(テキスト代実費)
男の料理教室	10/20～3/15の第3土曜日〔1月を除く全5回〕14:00～16:00	20人	15,000円
気功入門講座	9/28～12/21の金曜日〔全12回〕13:00～14:20	25人	12,000円

講座名	日時	定員	費用
太極拳入門講座	9/28～12/21の金曜日〔全12回〕14:30～15:50	25人	12,000円
健康ヨーガ入門講座A	9/28～12/21の金曜日〔全12回〕9:30～11:00	25人	12,000円
健康ヨーガ入門講座B	9/28～12/21の金曜日〔全12回〕11:10～12:40	25人	12,000円
フラワーデザイン入門講座	10/11～3/6の木曜日〔全20回〕10:00～12:00	20人	10,000円(花材費1回2,000円程度)
フラワーデザイン中級講座	10/11～3/6の木曜日〔全20回〕13:00～15:00	20人	10,000円(花材費1回3,000円程度)
筆ペン初級講座	10/1～2/4の月曜日〔全15回〕13:30～15:30	20人	7,500円(テキスト代等実費)
筆ペン中級講座	10/5～2/1の金曜日〔全15回〕13:30～15:30	20人	7,500円(テキスト代等実費)
陶芸入門講座	10/4～12/20の木曜日〔全12回〕10:00～12:30	18人	12,000円(道具・材料代実費)
カラーコーディネート応用講座	10/2～12/18の火曜日〔全12回〕13:30～15:30	20人	12,000円(テキスト代実費)
日曜大工講座	11/11～平成20.10/19の第2・3日曜日(原則)〔全21回〕9:00～12:00	20人	3か月ごと9,000円(道具代、材料代は実費)

※受付開始時間に定員を超えた場合はその場で抽選。
※一人で複数人分の申し込みは受け付けません。
※当会員事業所または団体会員のメンバーには、費用割引の場合があります。
※講座期間が年末年始や祝休日にあたる場合、講座はお休みします。

9月5日(水)午前9時から、受講料を添えて直接、地域職業訓練センター（小金原1の19の3、☎349-3200）へ

市等からのお知らせ

障害者雇用促進奨励金制度のご案内

障害者の雇用の促進と安定のため、障害者を雇用する事業主に對して、雇用促進奨励金を一定の要件で交付します。
要件①市内の事業所であること
②ハローワーク松戸の紹介で雇用していること
③特定求職者雇用開発助成金の受給資格決定を受けていること
奨励金額障害者一人につき各月賃金の三十%(上限二万円) 交付期間雇用後一年(重度障害者の場合は一年六ヵ月)を経過した日から一年間 申請期間9月18日(火)～10月2日(火)
※期間中退職したときは、その前月(退職した日)が、16日以降の場合はその月)まで。
☎商工観光課労政係 ☎366-7327

平成19・20年度松戸市入札参加資格審査申請の随時受け付け

市では、平成19・20年度の申請から、インターネットによる申請と、ダウンロードした申請書類および必要添付書類を郵送により受け付ける方法に変更しました。
8月1日から、随時申請受け付けを「ちば市町村共同利用電子調達システム」を利用して開始しています。
随時申請は、毎月15日(祝・休日)の場合はその前日)を締切日として審査を行い、翌々月の初日が名簿登録日となります。
随時申請した人の名簿登録有効期間は、名簿登録日から平成21年5月31日までです。
※詳細は市のホームページをご覧ください。
☎契約課 ☎366-1151

教育委員会会議

9月13日(木)午後3時から 会場 京葉ガスF松戸ビル五階会議室
※傍聴できます。
☎教育委員会企画管理室 ☎366-7455

若者による若者のためのボランティア情報誌 第二期編集スタッフ募集!

新しいこと、楽しいことをやりたい人、企画を一から作りあげたい人、ボランティアにちょっと興味がある人、一緒に情報誌をつくりませんか?
対象情報誌作りに興味がある高校生～二十代前半の人 期間 9月下旬～来年3月 内容情報誌の企画・編集等
※第一期の「ゆしんぐ」は座談会、ボランティア体験記等を記事にしました。市内の公共施設で配布していますので、ご覧ください。

☎市民活動サポートセンター ☎365-5522

犬・猫不妊去勢手術費用の一部助成

対象手術可能な犬・猫(犬は平成19年度の狂犬病予防注射済で登録されていること) 助成金額五千元 応募方法手術を受けた病院(県獣医師会員の動物病院に限る)で相談のうえ、9月20日(木)～26日(水)の間の消印有効、期間前後の消印は無効)の間に往復ハガキに必要事項を記入し応募
☎(社)千葉県獣医師会 ☎043-232-6980、(財)千葉県動物保護管理協会 ☎043-214-7814

青少年会館の講座

教室名	日時	会場	内容	講師	対象	費用
①レッツ！卓球〔全3回〕	9/29、10/6・20の土曜日 10:00～11:30	青少年会館	経験豊かな指導員といっしょに練習や試合で楽しく運動	松戸市卓球協会	小学3年～ 中学3年生	無料
②秋の自然まるごと体験〔全3回〕	① 9/29(土)13:30～15:30 ② 10/20(土)10:00～14:00 ③ 10/27(土)13:30～15:30	①青少年会館 ②金ケ作自然公園 ③21世紀の森と広場	①木の実のクラフト ②木の実のお菓子作り ③昆虫など生き物観察	①ウッディ工房・小林正幸氏 ②まつどあそぼうよ ③自然観察指導員・田中玉枝氏	小学生(2年 以下保護者同伴)	600円
③コミュニティーアート(自己表現技法)講座〔全4回〕	9/20・27、10/4・11の木曜日19:00～21:00	ゆうまつど	演劇で自分を変える！～人間関係上達法	表現ワークショップ講師・村田修治氏	18～35歳 くらい	無料
④コミュニケーション講座～よりよい人間関係をつくるために〔全5回〕	9/28～10/26の毎週金曜日18:45～20:30	市民劇場	体験学習を通して、対人関係やコミュニケーション能力を身につける	PLA専任講師・生木ヨシミ氏	18～35歳 くらい	無料
⑤フェイスストレッチング～表情筋トレーニング〔全5回〕	9/29～10/27の毎週土曜日14:00～15:30	ゆうまつど	表情筋を豊かにして素敵な笑顔で健康に！	フェイスストレッチングトレーナー・荒岡真由美氏	18～35歳 くらい	2,000円

定員20人(⑤のみ30人)
 ①②は9月10日(月)〔必着〕までに、往復ハガキに教室名・氏名・学年・住所・電話番号・返信用あて名、①はラケットの有無も記入して、〒270-0035松戸

市新松戸南2の2 青少年会館へ。③～⑤は電話で青少年会館(☎344-8556)へ
 ※定員に満たない教室は9月11日(火)から電話で受け付け

公民館の成人講座

～公民館では、学習のきっかけづくりの場として、成人講座を開催しています～

講座名	日時	会場	講師	定員	持ち物/費用
松戸の秋の自然を見る・撮る・感じる	9/19～10/10の毎週水曜日〔全4回〕 10:00～12:00	市内各所 (矢切公民館)	自然通信社・田中利勝氏	20人	カメラ/交通費等実費
初めての川柳～まちを歩いて川柳をつくろう	9/25(火)、10/9(火)・23(火)、11/6(火)〔全4回〕 13:30～15:30	青少年会館	松戸川柳会会長・米島暁子氏	20人	無料
生きづらさを輝きに変えて～子育て・自分育てのエンパワメント(保育あり)	9/27(木)、10/11(木)・25(木)、11/15(木)・22(木)、12/6(木)〔全6回〕 10:00～12:00	青少年会館	元社会教育指導員・野村義氏	30人	無料
千葉県の動植物～植物の方言からみた人間と自然との関わり	9/25～10/9の毎週火曜日〔全3回〕 10:00～12:00	ゆうまつど	千葉環境学習アドバイザー・高野史郎氏	30人	無料
食育今昔物語～食の大切さを親から子へ	10/3(水)・17(水)・31(水)、11/6(火)・13(火)・21(火)〔全6回〕 10:00～12:30	京葉ガスビル ほか	食育アドバイザー・三輪多恵子氏ほか	25人	材料費2,000円
私たちができる身近な国際協力～難民支援・フェアトレード・シニア海外ボランティア(保育あり)	10/3～24の毎週水曜日〔全4回〕 10:00～12:00	ゆうまつど	セーブ・ザ・チルドレン・ジャパンほか	20人	無料
体にやさしい介護術～古武術でラクラク介護	10/4(木)・11(木)〔全2回〕 10:00～12:00	常盤平市民センター	介護福祉士・岡田慎一郎氏	40人	動きやすい服装/無料
クラシック・トーク～ようこそクラシック・ワールドへ	10/5(金)・11/2(金)・30(金)〔全3回〕 14:00～15:30、11/30のみ14:30～16:00	市民劇場	藤原歌劇団団員・三浦克次氏ほか	100人	無料
講演会「親！業～川島育子のハッピー子育て」(保育あり)	10/16(火)〔全1回〕 10:00～12:00	市民会館	(株)コミュニケーションズ・アンソシエイト代表・川島育子氏	100人	無料
GOODな話し合い！話し合いのコツをつかむ講座(保育あり)	11/5(月)・12(月)・19(月)、12/3(月)〔全4回〕 10:00～12:00	矢切公民館	(株)オフィス45・上條真由美氏	30人	無料
遺言書・エンディングノートの書き方	11/13(火)〔全1回〕 10:00～12:00	ゆうまつど	NPO遺言相続サポートセンター	20人	無料
地域探検マップをつくろう！！	11/28～12/12の毎週水曜日〔全3回〕 10:00～12:00	ゆうまつど ほか	聖徳大学・齋藤ゆか氏	20人	交通費等実費
税金のことを勉強してみよう	10/11～25の毎週木曜日〔全3回〕 19:00～20:30	ゆうまつど	税理士・松浦純司氏	25人	無料
50代からのファイナンシャルプラン	10/23～11/20の毎週火曜日〔全4回〕 19:00～20:30	ゆうまつど	NPOエイブロシス証券カウンセラー	30人	無料
識字学級(しきじがっきゅう)	受講者と相談の上、決定(じゅこうしゃとそうだんのうえ、けつてい)	矢切公民館 (やぎりこうみんかん)	市社会教育指導員(ししゃかいきょういくしどういん)	若干名 (じやっかんめい)	筆記用具(ひっきようぐ) / 無料(むりょう)

対象市内在住・在勤・在学の人
 ①②は9月10日(月)〔必着〕までに、往復ハガキに講座名・住所・氏名(ふりがな)・年齢・電話番号・返信用あて名を記入して、〒271-0094 松戸市上矢切299の1総合福祉会館内 公民館成人講座係(☎368-1214)へ
 ※保育(要予約、1歳10カ月から、おやつ代200円)を希望する人は子どもの名前

前(ふりがな)・性別・生年月日も記入してください。
 ※往復ハガキ1枚につき1講座(本人のみ)の申し込み。定員を超えた場合は抽選。
 ※定員に満たない講座は9月11日(火)から電話で受け付け。
 ※各施設とも駐車場がありませんので、電車・バス等公共交通機関をご利用ください。

■地域との出会いと生きがい探しセミナー
 10月17日・11月28日の毎週水曜日(11月第三週は火曜日)に実施(全七回)午後6時30分～8時30分 会場聖徳大学生涯学習社会貢献センター(松戸駅東口下車) 講師聖徳大学教授・福留強氏他 対象市内在住・在勤でおおむね六十五歳までの人 定員先着二十人 費用二千円(資料代等)
 ⑨月21日(金)までに、ハガキまたはファクスに住所・氏名・電話番号・年齢・性別・応募の動機を記入して、〒271-0094 松戸市上矢切二九九の一 松戸市社会福祉協議会ボランティアセンター(☎368-0536)へ

■メディアにとらわれた女と男、メディアを読み解く力を身につけよう
 9月29日(土)午後1時～4時10分 会場さわやかちば県民プラザ(柏市) 講師フェリス学院大学教授・諸橋泰樹氏 定員先着六十人 費用無料
 ※一時保育あり(要予約)
 ⑨電話でちば県民共生センター1東葛飾センター(☎04-7140-8602)へ

■北千葉広域水道企業団職員募集
 職種上級事務・機械各一人
 ※詳細は同企業団ホームページで
 http://www.kitachiba-water.or.jp
 ⑨同企業団総務調整室(☎345-3211)

■JRA松戸特別レースが開催
 9月15日(土)に、中山競馬場で松戸特別レースが開催されます。当日は、市観光協会の物産PRと販売を実施する予定です。
 ⑨工商工観光課(☎366-7327)

■小金原地区相談協力委員を募集
 募集要項小金原地区在住の七十歳位までの人 任期平成21年9月30日まで
 ⑨9月14日(金)までに、電話で小金原地区在宅介護支援センター(☎383-3111)へ

■市立保育所非常勤職員・臨時職員登録者を募集
 非常勤保育従事職員・臨時職員として登録し、市内公立保育所が必要が生じた場合に連絡します。
 ①臨時職員(保育士) 対象保育士資格のある五十九歳以下の人 勤務時間月々金曜日の午前9時～午後4時、土曜日の午前9時～午後0時30分
 ②非常勤職員 対象五十九歳以下の人 勤務時間月々金曜日の午前8時～9時と午後4時～6時、土曜日の午前8時～9時と正午～午後3時(最長で月々金曜日の午前7時～9時と午後4時～7時、土曜日の午前7時～9時と正午～午後5時となる場合あり)
 ③給食調理員 対象五十九歳以下の人 勤務時間月々金曜日の午前9時～午後3時
 ⑨保育課(☎366-7351)

図1 平成18年度調査区別点数

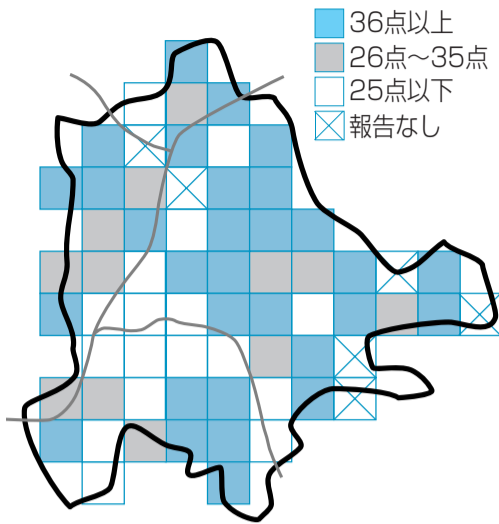

36点以上
26点～35点
25点以下
報告なし

実施しています。
環境計画課 ☎366・7331

カワセミ



ある種の野鳥がいるということは、そこにはそのエサとなる木の実や昆虫等の小動物がいて、さらにその小動物のエサとなる植物がある、または野鳥の水場やねぐらになるような場所がある等、野鳥を育む環境があると言えます。

市では、身近にいる野鳥を観察して、地域の環境を知ろうという調査(地域環境調査)を平成11年度から



モス

シジュウカラ



「身近な野鳥」と言われて、どれくらいの種類を思い浮かべることが出来ますか。実は、意外とたくさん野鳥が皆さんの身近なところで観察されています。

地域環境調査の 平成18年度結果報告

野鳥たちが 教えてくれる 身近な自然

ハクセキレイ

市内で多くの野鳥が観察されました

地域環境調査員を募集します
決められた地区内の野鳥を月に数回観察して、その結果を市に報告します。
野鳥に興味のある人やご協力いただける人は、環境計画課までご連絡ください。

今後、この環境をさらに良くしていくためには皆さん一人ひとりの協力が大切です。
ぜひ、身近な自然に、もう一度目を向けてみませんか。

点数と環境度の評価基準(表1)

50点～36点	人が健康的な生活を営むのにふさわしいといえます。庭にエサ台を置けば、1年を通じて20種以上の野鳥が来るでしょう。このまま大切にしたい環境です。
35点～26点	自然破壊の兆しが見えますが、まだ回復力があります。都市郊外の住宅地で、庭には年間10種類以上の野鳥が見られます。もっと樹木を植えたり、皆で協力してよりよい環境に。
25点～11点	ところどころに緑が残っている、大都市に近いベッドタウンとしての住宅地あたりです。もっともっと緑を増やせば、上のランクに届きます。
10点～6点	かなりにぎやかな市街地です。日中は交通が激しく、騒音もあります。緑は、人工的な庭や造成によるものが多いと思われます。もう少し緑豊かな公園などがほしいものです。
5点以下	交通量や騒音が激しく、人はいつも大きな精神的な緊張を強いられる地域です。公害など、人をむしばむ悪い環境といえるでしょう。もっと緑が必要な地域です。

調査結果についての詳細は、地域環境調査報告書もしくは市ホームページをご覧ください。

調査方法：市域を一、四方六十五区画に区分し、地域環境調査員(市民ボランティア)が毎月野鳥観察を実施しています。
市では、観察された結果を(財)日本鳥類保護連盟が作成した評価方法を基に、二十九種の野鳥を点数化し、各地域の環境度を五段階で評価しています。
点数のつけ方：例えばスズメが観察された場合は一点、キジカヒバリのどちらかでも観察された場合は五点というように点数を計算していきます。同じ種が二羽以上観察されても点数は変わらず、月ごとに集計しています。
野鳥調査の結果：平成18年度に、一度でも野鳥観察が報告された地区は五十九地区ありました(図1)。報告された野鳥から判定された市全体での平均点は三十一・九点で、これは(財)日本鳥類保護連盟による基準では五段階評価のうち上から二番目の環境度になります(表1)。また環境度が最も高いとされる三十六点以上の点数をつけた地区は今年度三十地区あり、報告される野鳥の種類も年々増える傾向にあります。

コスモス祭り2007

●フラワーイベント

地元町会や河川愛護団体・フラワーボランティアの皆さんが育てたコスモスが、かれんに咲いています。

9月29日(土) [雨天の場合は翌日] 午前10時～午後2時 **会場** 江戸川河川敷(松戸三郷有料橋下) **内容** 川クイズ、バザー、模擬店、花の即売、江戸川の魚の展示、自然災害体験車、天然ガスPR車コナン号等
※フラワーボランティアも随時募集
※9月29日(土)～10月28日(日)の間、区域限定で1人数本までコスモス摘みもできます。
圏清流ルネッサンス担当室 ☎366-1152

●江戸川体験乗船

9月29日(土) ①午前10時～11時30分 ②午前11時～午後0時30分 ③正午～午後1時30分の3回 [祭り順延の場合は30日(日)]、各開始時間までにコスモス祭り会場本部に集合 **定員** 各回25人(抽選) **費用** 無料
9月7日(金) [必着] までに、往復ハガキに希望者全員の氏名(フリガナ)(1枚4人まで)・年齢・住所・電話番号・乗船時間の希望がある場合には船番号(①～③)を記入して、〒271-8588松戸市役所 清流ルネッサンス担当室 コスモス祭り体験乗船係(☎366-1152)へ
※抽選に外れた場合でも、当日コスモス祭り会場でキャンセル待ちを行います。

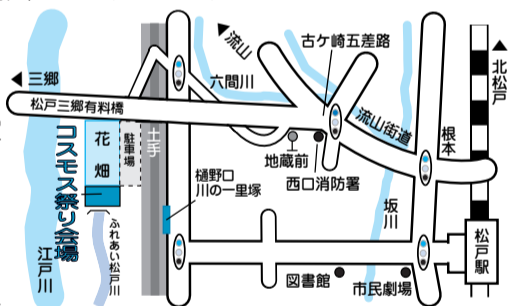

参議院議員通常選挙 松戸市の結果

7月29日に参議院議員通常選挙の投票が市内103カ所の投票所で行われました。

区市選挙管理委員会事務局 ☎366-7386

※当日有権者数・投票者数には、在外選挙人名簿に登録された選挙人が含まれます。
※比例代表選出議員選挙の得票数は、案分票があるため小数点以下を表示しています。

届出番号	候補者氏名	党派名	得票数
1	ほんま 進	無所属	5,894
2	石井 準一	自由民主党	21,526
3	しらすか 貴樹	自由民主党	45,607
4	浅野 ふみ子	日本共産党	18,150
5	いわぶち 美智子	国民新党	7,440
6	青木 かすみ	社会民主党	10,786
7	長浜 ひろゆき	民主党	53,206
8	かがや 健	民主党	39,423
当日有権者数	385,312人	男 193,291人 女 192,021人	
投票者数	212,965人	男 106,845人 女 106,120人	
投票率	55.27%	男 55.28% 女 55.26%	

白井聖地公園行き季節バスを運行します

運行日 9月22日(土)・23日(祝)・24日(休)

運行区間 五香駅西口～白井聖地公園(片道約40分)

白井聖地公園行き				五香駅西口行き	
停留所	五香駅西口発	旧六高台病院	六実駅入口	停留所	白井聖地公園発
運賃	600円	520円	480円	運賃	600円
8時	00	30	05 35	10	40
9時				8時	
10時	50	55		9時	
11時	20	25	00 30	10時	00 30
12時				11時	
13時	40	45	50	12時	50
14時				13時	20
15時				14時	
				15時	40

※子ども運賃は半額
※道路状況により遅れる場合があります。

※五香駅西口から白井聖地公園行きは乗車のみ、白井聖地公園から五香駅西口行きは降車みの運行となります。降車する停留所を告げて運賃をお支払いください。
※運賃は前払い、バス共通カードもご利用できます。
※運行に伴い白井聖地公園外周道路の一部が駐車禁止になります。
圏ちばレインボーバス(株) ☎0476-46-0022

比例代表選出議員選挙 (名簿登載者の得票を含む)

届出番号	政党等	得票数
1	維新政党・新風	694,064
2	社会民主党	8,785,874
3	公明党	27,722,361
4	9条ネット	1,148,315
5	共生新党	430,009
6	日本共産党	15,909,253
7	国民新党	3,893,972
8	自由民主党	51,449,505
9	民主党	87,908,487
10	新党日本	7,748,000
11	女性党	3,283,145
当日有権者数	385,312人	男 193,291人 女 192,021人
投票者数	212,935人	男 106,823人 女 106,112人
投票率	55.26%	男 55.27% 女 55.26%

行事案内

◆救急フェア◆

日時…9月13日(休)午後2時～4時30分

会場…市民劇場

※ご来場の方先着300人に人工呼吸用フェイスシールドを差し上げます。

展示コーナー…①AED(自動体外式除細動器)を用いた救急救命処置の実演・指導②救急関係機器の資料展示③血圧測定・健康相談④救急救命ネットワーク紹介など

講演会コーナー…①救急活動デモンストレーション(実演)②救急活動事例発表③救急講演会

◆普通救命講習(応急手当の基本コース)◆

9月13日(休)午後0時30分～4時30分 会場市民劇場
内容心肺蘇生法、AED取扱、止血法 定員先着30人 費用無料

※午後2時から「救急フェア・講演会コーナー」に参加します。

9月3日(月)・4日(火)午前9時～午後5時の間に、電話で消防局消防救急課☎363-1115へ

◆上級救命講習◆

(応急手当の基本から応用まで)

9月20日(休)午前8時30分～午後5時 会場市消防局
内容心肺蘇生法、AED取扱、止血法 定員先着50人 費用無料

9月3日(月)・4日(火)午前9時～午後5時の間に、電話で消防局消防救急課☎363-1115へ



9月9日は + 救急の日

9月9日(日)～15日(土)は「救急医療週間」です。
突然の事故や病気のと看、救急車が到着するまでの間、現場に居合わせた人の行動で救命効果が向上します。
「勇気をだして応急手当」
救急医療、救急業務への理解と認識を深めていただくために、さまざまな行事を実施します。
消防局消防救急課 ☎363-1115

●救急活動

市内では、平成18年中に急病や突発的な事故などで、救急車が出た件数は一万九千四百八十七件、一日あたりの出動は約五十三件で、年々増加傾向にあります。
市消防局は、高規格救急車九台を含む十台の救急車、救急隊員八十人に対応にあたり、約二十七分に一回出動しています。
そして平成17年1月からは、消防救急自動車運用を開始し、増加する救急要請に対応しています。

●AEDを設置しています

事故や急病は、いつどこで起こるか分かりません。心臓・呼吸が停止した傷病者が発生したとき、その場に居合わせた人が、いち早くAED(自動体外式除細動器)を使用した救命処置を行うことで、命を救うことができます。AEDの使用が、平成16年7月より一般市民にも認められています。消防局では一刻を争う心肺停止者に早期の一次救命処置ができるよう、AEDを市内各所(市役所・支所・消防局・消防署・賛助の事業所)に設置し、「救急救命ステーション」と名付けて「救急救命ネットワーク」の構築を進めます。多くの人が集まる場所や事業所で、AEDの設置にご協力をお願いします。

●患者等搬送事業者(民間救急)の認定

市消防局では、昨年9月に千葉県タクシー協会に加盟している市内四業者を、患者等搬送事業者(民間救急)として認定しました。これは、消防局の定めた一定の基準を満たした事業者が、緊急性のない患者等を搬送するものです。
●松戸市消防局ホームページ
アドレス http://www2.city.matsudo.chiba.jp/matfd/



9月13日(休)の救急フェアでAEDの実演・指導を行います

Q1 大きな地震災害が起きたとき、どこに逃げたらいいの？

大きな地震が起きたら避難は徒歩で。避難経路・避難場所は少なくとも2つ以上確認しておきましょう。市指定避難場所への経路が危険であると判断した場合、無理をしないで、あらかじめ確認しておいた別の避難場所へ避難してください。次の流れに従って避難してください。

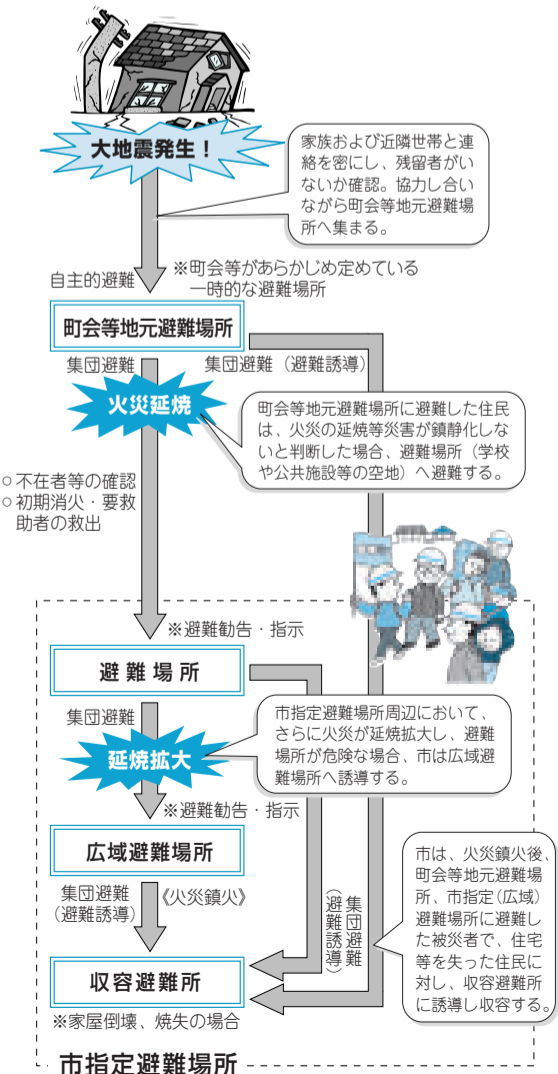

もし明日、大地震が起きたら…

どこに逃げたらいいの？ 皆さんの疑問にお答えします！

災害が発生したときには、どこにどのように逃げればいいのか、皆さんからいただく質問の中から、よくある質問についてお答えします。

各避難場所は防災マップでご確認ください。防災課(市役所別館1階)、各支所・行政サービスセンターで配布しています。また、市のホームページでも確認できます。
☎防災課☎366-7309

Q2 避難場所にはどんな種類があるの？

市指定避難場所には次の3種類があります。
避難場所…地域で災害が拡大し、危険な状況と判断される場合に、一時的に避難する空地(学校の校庭、公園、河川緑地等)
広域避難場所…避難場所のうち、大火災等の最悪の状況でも避難できる、10ha以上の面積のある場所
収容避難所…家屋の倒壊や火災で住居を失うなど、引き続き避難を必要とする住民を、一時的に収容保護する建物(学校・市民センターの公共施設等)
※収容避難所の中に応急救護所(災害時の負傷者を対象として、応急的な医療救助活動をする場所)が開設される施設が17カ所あります。

Q3 避難するときにはどんなことに気をつけたいの？

- 避難するときのポイントは次のとおりです
1. 家族、地域でまとまって避難しましょう。単独行動は危険を伴うことがあります。
 2. 家を出るとき、ガスの元栓を閉め、電気のブレーカーを切り、コンセントを抜きましょう。
 3. 避難は徒歩で。自動車を使うのは交通混乱の原因となるのでやめましょう。
 4. 服装は行動しやすい身軽なものとし、ヘルメットなどで頭を保護する。携行品は必要最小限に。
 5. 近所に災害時要援護者(子どもやお年寄り、障害のある人など)がいたら、手助けをしましょう。
 6. 落下物や道路の倒壊などに十分気をつけながら避難しましょう(危ないところには近寄らない)。

Q4 近くに学校があるけど、標示板の避難場所に避難しなければいけないの？

必ず標示板にある避難場所へ避難しなければいけないというわけではありません。お近くの避難場所へ避難してください。

避難場所標示板(巻看板)の設置

避難誘導標示板(単柱式・巻看板)に「この地区の避難場所」と表示していることから「他の避難場所が近くにあるのに標示板に書いてある避難場所に避難しなければいけないのか」などのお問い合わせが多くあります。日頃から避難場所を確認する上で、誤解を招くおそれがあり、また、老朽化が進んでいるため、今年度から、避難誘導標示板を順次回収し、新たに各避難場所周辺に避難場所標示板を設置していきます。



新たに設置する避難場所標示板

キッズ・コーナー

児童福祉館・こども館・催し物

常盤平児童福祉館 (催しは変更することがあります) ☎387-3320

事業名	日時	内容/対象/費用
わくわく広場	9/5~26の水曜日 10:00~11:00	内容わんぱく組(アンパンマン体操、大型紙しばい他) 対象2歳以上の幼児とその親 費用無料
	9/6~27の木曜日 10:00~11:00	内容なかよし組(ふれあい遊び、紙しばい他) 対象0~1歳以上の乳幼児とその親 費用無料
あそぼう会	9/4~25の火曜日 16:00~16:30	内容フィルム積み大会・フットサルをやるう・魚釣りゲーム・太鼓広場 費用無料
映画会	9/22(土) 15:00~16:30	内容ドナルドと愉快なペンギン・ごんぎつね等 対象幼児から 費用無料
パソコン教室	9/15・29の土曜日 ①10:00~11:30 ②13:15~14:45	内容親子でパソコン・おそろいのTシャツを作る 対象5歳以上と保護者 定員各2組 持ち物白の綿のTシャツ 費用無料

移動児童館 (催しは変更することがあります) ☎387-3320

事業名	日時	会場	内容/対象/費用
わくわく広場	9/11・25の火曜日 10:00~12:00	六実市民センター	内容わんぱく組(1・3週)ほよよん行進曲 アンパンマン体操、楽器遊び、紙芝居等 対象2歳以上の幼児とその親、なかよし組(2・4週)ふれあい遊び、手遊び、親子遊び等 対象0~1歳の乳幼児とその親 費用無料
	9/5~26の水曜日 10:00~12:00	青少年会館	
	9/6~27の木曜日 10:00~12:00	樋野口分館	
	9/7~28の金曜日 10:00~12:00	総台市民センター	
あそぼう会	9/5~26の水曜日 15:15~16:45	柿ノ木台公園 体育館	内容フィルム積み大会・工作ひっくりカエル・なわとび大会・ダンボールチャンバラ等 対象主に小学生 費用無料
	9/6~27の木曜日 15:00~17:00	馬橋市民センター	
	9/7~28の金曜日 15:00~17:00	総台市民センター	

根本内こども館 ☎345-2722

事業名	日時	内容/対象
おもちゃのドクター	9/11(火)14:00~16:00	内容こわれたおもちゃを修理
「ひょうたんの会」	9/12(水)15:00~15:30	内容手遊びとお話 対象0歳から
音楽であそぼう	9/19(水)16:00~16:50	内容音楽を楽しむ 対象0歳から

野菊野こども館 ☎331-1144

事業名	日時	内容/対象/費用
おやこDE広場 「工作あそび」	9/5(水) 10:30~11:30	内容画用紙で指人形を作ろう 対象幼児と保護者 費用無料
赤ちゃん講座 〔全3回〕	9/11・18・25の 火曜日 13:30~15:00	内容1回目ベビーマッサージ、2回目ストレッチ体操、3回目絵本で赤ちゃんとお話 対象第1子目の8カ月未満の乳児と保護者 費用1,000円 定員12人(申込制)
ママ友作りと預かりあい保育講座〔全14回〕	9/12~12/12の 水曜日 10:00~12:00	内容預かりあいのスキルを学びながら、親子で仲間作りをしよう! 対象1~2歳半くらいの親子 費用1,000円 定員30組(申込制)

おはなしキャラバン ＜松戸では8時になったらおはなしタイム＞

日 時	会 場	プログラム
9/20(木) 15:00~15:40	八ヶ崎市民センター	絵本「どうながのプレッツェル」 人形劇「ねことかにのかけくらべ」
21(金) 15:00~15:40	松飛台市民センター	
22(土) 15:00~16:00	和名ヶ谷 スポーツセンター	大型絵本「おばけパーティー」 人形劇「三枚のお札」
26(水) 15:30~16:00	図書館本館	絵本「どうながのプレッツェル」 大型絵本「ガンピーさんのふなあそび」
27(木) 15:00~15:40	古ヶ崎市民センター	紙芝居「ターちゃんとおペリカン」 人形劇「ねことかにのかけくらべ」

対象3~9歳 費用無料
※靴を入れるビニール袋をお持ちください。
團(財)松戸市おはなしキャラバン ☎344-3037

おはなしキャラバン 「おすすめ絵本講座」

期 日	会 場
10/3(水)	新松戸市民センター
4(木)	常盤平市民センター
5(金)	明市民センター

時間10:00~11:30 内容ことばのリズムがこちよいらべうたと昔話の絵本 対象小さなお子さんをお持ちの人、絵本に関心のある人 定員各先着20人 費用無料
團電話で(財)松戸市おはなしキャラバン ☎344-3037へ

こそだてミニ講座

①9月6日(木)②9月13日(木)午前10時~11時30分 会場松飛台市民センター 内容①いっしょに楽しもう~おしゃべりタイムとふれあい遊び②乳幼児の言葉の発達と親子のコミュニケーション 定員親子20組 費用無料
團電話でチェリッシュ・サポート・システム(子育て支援センター) ☎308-5880(月~金曜日の午前8時30分~午後5時)へ

ゆうまつど ココロ つなげよう!お父さんの絵本講座

●ホントの出会い! PaPa's 絵本講座
9月29日(土)、10月13日(土)・27日(土)、11月11日(日)〔全4回〕午前10時~正午 会場ゆうまつど 内容絵本の読み聞かせを通じて、子どもとの心のコミュニケーションを楽しむ 講師(財)松戸市おはなしキャラバン他 対象子どもと男性の保護者 定員先着10組 費用無料
※一時保育あり(要予約、1歳10カ月以上、おやつ代1回200円)
團電話で女性センター ☎364-8778へ

松戸まつりで、子ども警察官制服試着・撮影コーナーに参加しませんか?

10月6日(土)午後1時~3時(小雨決行) 会場松戸駅西口公園(ダイエー前) 制服サイズ身長115cm~145cm(制帽あり、男子・女子用あり) 定員先着150人(保護者同伴) 費用無料
團9月18日(火)〔必着〕までに、往復ハガキに住所・氏名(保護者と子どもの氏名)・性別・サイズ・返信用あて名を記入して、〒271-8557松戸市松戸558の2 松戸警察署生活安全課子ども制服係(☎369-0110内線263)へ

小金原地区の親子の広場 合同開催「マリンバ音楽会」

9月13日(木)午前10時30分~11時 会場小金原市民センター 内容マリンバ演奏会 講師松田美喜氏 対象どなたでも 費用無料
團おやこDE広場小金原 ☎080-3010-1746

子育てサロン「ママ&パパのゆりかご」

親子で自由に遊び、友達をつくりましょう。
9月10日(月)午前10時30分~11時30分 会場ゆうまつど 内容親子で自由遊び 対象0歳児とその親 定員先着20組 費用無料
團電話で女性センター ☎364-8778へ



幼児家庭教育学級~仲間をつかってイキイキ子育て~

期日	内 容	講 師
9/14(金)	オリエンテーション 身体をつかって子どもと遊ぼう	日本児童遊戯研究所長・有木昭久氏
21(金)	親子で遊ぼう!みんなで遊ぼう!	公民館職員他
28(金)	自己紹介 昔の子育て、今の子育て	
10/5(金)	子育ての悩みや不安を皆で出し合ってみよう 私にとっての課題は何か	女性の学習情報をつなぐ会・西山恵美子氏
12(金)	心のバリアフリー 個性の違いを認めて尊重しよう社会とは	わかば園施設長・江澤嘉男氏
19(金)	子どもに性をどう教えるか 正しい知識と科学的な情報	つくば国際短期大学講師・和田由香氏
26(金)	心を育むコミュニケーション 心を聴いて、素直に伝える	東京メンタルヘルスアカデミー・淵上規后子氏
11/2(金)	保育室での子どもたち 保育風景見学	まつど一時保育ネットワーク
9(金)	ハーブの香りでリラックスタイム	アロマインストラクター・長谷川弘江氏
16(金)	子育てネットワークについて	子育てサークル「ありんこの会2006」
30(金)	グループづくりに向けての話し合い	公民館職員
12/7(金)	家族について 夫、子ども、親との関係	女性の学習情報をつなぐ会・西山恵美子氏
12/7(金)	まとめ 自信をもってイキイキ子育て	

時間10:30~12:30 会場常盤平体育館 対象3歳児とその親(3回目以降、親子は離れて学習します) 定員32組(抽選) 費用無料(保育用品200円、アロマセラピー700円程度実費)
團9月10日(月)〔必着〕までに、ハガキに住所・親子の氏名(ふりがな)・親子の年齢・子どもの生年月日・電話番号を記入して、〒271-0094 松戸市上矢切299の1 総合福祉会館内 公民館幼児家庭教育学級係(☎368-1214)へ
※3歳児以外に連れてくる子どもがいる場合は、その子の名前・生年月日も必ず記入してください。

絵本はじめのいっしょ ~乳幼児のための読み聞かせサポート~

日 時	会 場
9/11(火) 10:30~11:10	河原塚第一町会公民館
12(水) 10:30~11:10	ゆうまつど(申込制 ☎364-8778)
19(水) 10:30~11:10	ゆうまつど(申込制 ☎364-8778)
21(金) 10:30~11:10	CMS子育て支援センター(六高台保育園内)
25(火) 10:50~11:30	チェリッシュ・サポート・システム(野菊野保育園内)
26(水) 10:30~11:10	青少年会館
27(木) 10:30~11:10	矢切公民館
28(金) 10:30~11:10	常盤平児童福祉館
28(金) 14:00~14:40	根本内こども館(児童養護施設 晴香園内)

対象0~2歳くらいの乳幼児 費用無料
※各会場とも駐車場はありません。
團市立図書館 ☎365-5115

健康ファイル

救急医療体制

- ◆**テレホン案内サービス**
☎366-0010
〔当日の医療機関(待機病院、休日在宅当直医、夜間小児急病センター、休日土曜日夜間歯科診療所等)を案内〕
平日
午後4時30分～翌日午前9時
休日と土曜
午前9時～翌日午前9時
- ◆**夜間小児急病センター(小児初期内科系疾患)**
☎360-8900
市立病院となり
毎日午後6時～11時
- ◆**休日土曜日夜間歯科診療所**
☎365-3430
衛生会館2階
午後8時～11時
※電話番号のかけ間違いにご注意ください。

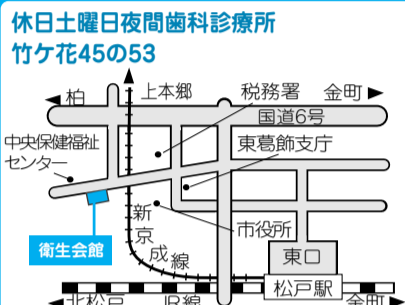
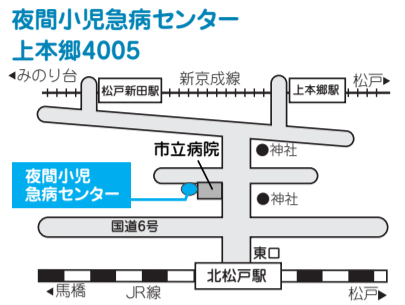

ポリオ(急性灰白髄炎)予防接種のお知らせ

ポリオ予防接種を下表のとおり実施します。生後3カ月以上7歳6カ月未満で、2回服用が必要です。転入・紛失等で予防票がない人は、直接保健福祉課予防衛生班(中央保健福祉センター3階、即日発行)、各支所の市民健康相談室(後日郵送)、またはハガキでお申し込みください。
※生後3カ月にならないと受けられません。
※予防接種を受ける際は、生後2カ月半ごろに配布しました、予防接種ガイドブックをご確認ください。

☎保健福祉課予防衛生班 ☎366-7484

ハガキ記入要領

〔裏〕	50	〔表〕	〒271-0072
ポリオ予防接種申し込み		保健福祉課	中央保健福祉センター
①初回か2回目かの別		予	松戸市竹ヶ花七四の三
②郵便番号		防	衛生班
③住所		衛	センター内
④保護者氏名		生	
⑤お子さんの氏名		班	
⑥お子さんの生年月日		予	
⑦電話番号		防	

ポリオ予防接種日程表

受付時間12:50～14:15(予約不要)

月日	会場
9/19(水)	
10/1(月)	中央保健福祉センター
10/15(月)	
9/21(金)	
9/28(金)	小金保健福祉センター
10/11(木)	
9/20(木)	常盤平保健福祉センター(ふれあい22内)
9/26(水)	
10/10(水)	
9/25(火)	総台市民センター
10/2(火)	六実市民センター別館
10/4(木)	二十世紀が丘市民センター
10/9(火)	新松戸市民センター

年に一度は健康チェックを!

生活習慣病は、自覚症状がありません。定期的に治療を受けていない人は、自分の健康状態を知り健康維持のため、より良い生活を送るために、年に一度の健康診査を受けましょう。
体の調子の悪い人または通院中および治療中の人、健康診査ではなく医療受診をしてください。

健康診査の登録手続きについて

松戸市の健康診査は登録制です。健診を希望する人で未登録の人は、市役所および各支所内の市民健康相談室で手続きをしてください。
すでに健診登録している人へ
登録条件が変更になりました。過去2年間(平成17・18年度)いずれの健診(基本健康診査および各種がん検診)も受けていない人には、共通受診券は発送されません。新たに登録申請の手続きが必要となります。※健(検)診を忘れないためにも誕生日に受けることをお勧めします。
※平成20年度から基本健康診査制度が変更になります(詳細は後日、広報まつどでお知らせします)。
☎保健福祉課検診班 ☎366-7487

松戸市の健康診査は登録制です。健診を希望する人で未登録の人は、市役所および各支所内の市民健康相談室で手続きをしてください。
すでに健診登録している人へ
登録条件が変更になりました。過去2年間(平成17・18年度)いずれの健診(基本健康診査および各種がん検診)も受けていない人には、共通受診券は発送されません。新たに登録申請の手続きが必要となります。※健(検)診を忘れないためにも誕生日に受けることをお勧めします。
※平成20年度から基本健康診査制度が変更になります(詳細は後日、広報まつどでお知らせします)。
☎保健福祉課検診班 ☎366-7487

各種健康診査一覧

健康診査	実施方法(対象年齢)	実施場所	検査項目	費用
基本健康診査	個別(65歳以上)	委託医療機関	身体計測・検尿・血圧・問診・診察・理学検査(視診、打聴診、腹部触診)・血液検査(栄養状態の確認としてアルブミン検査追加)・生活機能評価(運動、咀嚼・嚥下、認知等) ※医師が認めた場合、心電図・HbA1c・眼底	1,100円
	個別(40～64歳)	委託医療機関	身体計測・検尿・血圧・問診・診察・血液検査 ※医師が認めた場合、心電図・HbA1c・眼底	1,100円
	集団(40～64歳)	別表集団日程表で実施	身体計測・検尿・血圧・問診・血液検査 ※医師が認めた場合、心電図・HbA1c・眼底	500円
	肝炎ウイルス検査(基本健康診査時に同時実施)	対象①40歳の人 ②41～75歳の人で過去5年未検査の人(特に過去に肝機能異常を指摘された人)		300円
女性の健康診査	集団のみ(35～39歳)	別表集団日程表で実施	身体計測・検尿・血圧・問診・血液検査	300円
結核住民健康診断	集団のみ(20～39歳) ※登録不要	別表集団日程表で実施	胸部X線間接撮影	100円
肺がん検診	個別(40歳以上)	委託医療機関	問診・胸部X線直接撮影 ※医師が必要と認めた場合、喀痰細胞診700円	400円
	集団(40歳以上)	別表集団日程表で実施	胸部X線間接撮影 ※医師が必要と認めた場合、喀痰細胞診400円	100円
大腸がん検診	個別(40歳以上) 集団(40歳以上)	委託医療機関 別表集団日程表で実施	問診・便潜血反応検査 ※問診の際に容器を受け取り、後日提出。	600円 300円
子宮がん検診	個別(20歳以上)	委託医療機関	問診・頸部細胞診	700円
乳がん検診	個別(30歳以上の女性)	委託医療機関	問診・触診・視診	400円

※血液検査は8時間以上の空腹時間が必要(水・茶は可)

- ◆費用免除 ⇒ 70歳以上の人、老人医療受給者証をお持ちの人、生活保護世帯および市民税非課税世帯に属する人。
- ◆受診方法 ⇒ 共通受診券を実施場所の受付に提示してください。

東松戸病院健康塾

「痴呆症(いわゆる認知症)の話」

9月14日(金)午後7時～8時30分 会場 ゆうまつど 講師 同病院神経内科学部長・山本剛司 定員先着60人 費用無料
☎電話で同病院保健福祉医療室 ☎391-5500へ

健康生活リハビリ教室

「関節痛コース」

①10月16日～3月11日の毎週火曜日〔全20回〕午後2時～3時30分 ②10月17日～3月12日の毎週水曜日〔全20回〕午前10時～11時30分 会場①ふれあい22 ②中央保健福祉センター 対象市内在住の40歳以上で、腰やひざなどに痛みや筋力低下、変形などがあり日常生活に支障を感じている人(介護保険の認定を受けていない人) 定員各20人(抽選) 費用無料
※参加の際には提出書類あり
☎9月7日(金)〔必着〕までに、ハガキに住所・氏名・年齢・電話番号・現在の症状・希望する会場を記入して〒271-0072松戸市竹ヶ花74の3 中央保健福祉センターリハビリ教室担当(☎366-7486)へ

市民無料口腔がん検診

10月28日(日)午後1時～5時(この間で検診時間を指定) 会場 中央保健福祉センター 対象市内在住の人(年齢制限なし)
☎9月22日(土)〔必着〕までに、往復ハガキに郵便番号・住所・氏名・年齢・電話番号を記入して、〒271-0072松戸市竹ヶ花45 松戸歯科医師会検診係(☎368-3553(月・水・金曜日の午後1時～6時))へ
※検診時間を記入して返送します。検診当日は返信ハガキをご持参ください。

愛の献血

日時	会場	主催
9/8(土) 10:00～11:45、 13:00～16:00	イトーヨーカ堂 八柱店前	松戸南ライオンズクラブ
9/28(金) 10:00～11:45、 13:00～16:00	JR北小金駅南 口ロータリー内	松戸北ロータリークラブ
9/30(日) 10:00～16:00	ダイエー新松戸 店前	松戸東ライオンズクラブ

持ち物本人確認できるもの(保険証・運転免許証等)
※松戸献血ルームPureでは随時受け付けています
☎保健福祉課 ☎366-7487

平成19年度胃がん検診のご案内方法と会場の一部を変更しています

●男女別のご案内します

待ち時間の短縮化を図るため、男女別の日程でご案内します(一部会場除く)。

●下記の会場が変更・廃止となりました

変更前	変更・廃止理由	変更後
馬橋市民センター	馬橋市民センター改修工事のため今年度のみの変更	お近くの会場をご案内しています。ハガキをご確認ください。
八ヶ崎市民センター	検診車の駐車が困難なため、今年度より廃止	

※10月～1月実施の胃がん検診は締め切りました。登録者には9月中旬ごろ、ハガキでお知らせします。

☎保健福祉課検診班 ☎366-7487

集団健(検)診日程表

月日	日時	実施会場
9/ 3(月)	9:30～11:00	小金原市民センター
4(火)	9:30～11:00	小金原市民センター
6(木)	9:30～11:00	常盤平保健福祉センター(ふれあい22)
10(月)	9:30～11:00	総合福祉会館
11(火)	9:30～11:00	中央保健福祉センター
12(水)	9:30～11:00	新松戸市民センター
13(木)	9:30～11:00	新松戸市民センター
19(水)	17:30～19:00	中央保健福祉センター
20(木)	9:30～11:00	小金保健福祉センター
10/ 1(月)	9:30～11:00	常盤平保健福祉センター(ふれあい22)
9(火)	9:30～11:00	小金保健福祉センター
14(日)	9:30～11:00	中央保健福祉センター
11/ 5(月)	9:30～11:00	中央保健福祉センター
9(金)	9:30～11:00	常盤平保健福祉センター(ふれあい22)
12/ 3(月)	9:30～11:00	小金保健福祉センター
1/ 9(水)	9:30～11:00	中央保健福祉センター
10(木)	9:30～11:00	常盤平保健福祉センター(ふれあい22)
11(金)	9:30～11:00	小金保健福祉センター
2/ 3(日)	9:30～11:00	小金保健福祉センター
6(水)	9:30～11:00	中央保健福祉センター
3/ 3(月)	9:30～11:00	中央保健福祉センター
4(火)	9:30～11:00	常盤平保健福祉センター(ふれあい22)

※平成19年度4月以降、すでに受診している人は受診できません。

日…日時、日程 会…会場 内…内容 講…講師 対…対象 定…定員 持…持ち物 費…費用 申…申込方法、申込先 問…問合せ



◆NPO松戸市身体障害者福祉会・研修旅行

日9月30日(日)～10月1日(月)〔1泊2日〕(午前8時ふれあい22集合) 行き先栃木県那須 市内在住で身体障害者手帳を持っている人 定員先着60人 費13,000円 日9月10日(月)までに、電話で同会・中山☎388-6158へ

●人間関係を作る話し方講座

日10月3日～11月21日の毎週水曜日〔全8回〕午前10時～正午 会勤労会館 内話すことの苦しい人も人前で堂々と話せるようになる 費8,000円 日HR松戸話し方研究会・西田☎391-1453

スポーツ

●軽スポーツ教室

日9月9日(日)午前9時～正午 会八ヶ崎第二小学校 内カローリングと楽しく体操 定員先着50人 費100円 日当日会場へ 日電話で泉☎343-9979

●テニス教室(硬式)

日①10月～12月の毎週土曜日Aクラス午前8時～9時30分、Bクラス午前9時30分～11時②10月～12月の毎週土曜日Aクラス午後2時～3時30分、Bクラス午後3時30分～5時③10月～12月の毎週火曜日午後2時～4時 会①中央公園庭球場②③栗ヶ沢公園庭球場 内①②初心者③シニア 対①②市内在住・在勤の人③市内在住・在勤の50歳以上の人 定員①②各60人③30人 費各9,000円 日9月15日(土)までに、往復ハガキに住所・氏名(ふりがな)・電話番号・教室名・返信用あて名・希望クラスを記入して、〒270-8799松戸北郵便局私書箱12号 松戸市テニス協会〔☎341-1133(火・木・土曜日の午後0時30分～4時30分)〕へ

●和名ヶ谷なぎなた教室

日9月7日～10月26日の毎週金曜日〔全8回〕午前9時～11時 会和名ヶ谷クリーンセンター 内なぎなたの基本 対成人 費無料 日当日会場または電話で佐藤☎388-8376へ

●よさこいソーラン踊り教室

日9月8日(土)午後7時～9時 会東部スポーツパーク 定員先着30人 費200円 日参加費を添えて当日会場へ 日湯浅☎090-9019-5175

●第10回ゴールデンテニス大会

日9月19日(火)〔予備日9月28日(金)〕午前9時から 会栗ヶ沢公園庭球場 内年齢別グループ分け、各グループ内で男女区別なく3～4試合 対男性60歳、女性55歳以上 費1人1,500円 日9月12日(火)までに、往復ハガキに住所・氏名・電話番号・性別・生年月日を記入して、〒270-0065松戸市南花島3の11の18 JSSテニスアリーナ松戸内 松戸シルバーテニス連盟(☎366-3600)へ



●シルバー&キッズショートテニス教室

日9月24日(休)午前7時45分～11時 会JSSテニスアリーナ松戸 内ショートテニス講習とゲーム大会 対60歳以上の人および小学生 定員各30人 費1人500円 日電話で松戸シルバーテニス連盟☎366-3600へ

●松戸市レディース卓球大会

日9月27日(休)午前9時から 会運動公園卓球場 内ランク無、年齢別ダブルス戦 対市内在住・在勤の女性 費1人600円 日9月20日(休)午前10時から、運動公園会議室での代表者会議で 日同連盟・横田☎345-7310

●ジュニアバドミントン教室

日10月6日～12月22日の土曜日午後1時～5時 会栗ヶ沢小学校 対市内在住・在学の小学3年～中学3年生 費1,500円 日9月21日(金)までに、電話で松戸市バドミントン協会・村瀬☎385-1715(午後7時～9時)へ

●内外ゴム旗争奪レディースソフトボール大会

日10月21日(日)〔予備日10月28日(日)〕午前8時30分から 会聖徳大学附属高等学校 対市内在住・在勤の高校生以上の女性チーム 費1チーム1,000円 日9月8日(土)午後2時から、運動公園会議室での代表者会議で 日大畠☎386-0623

●松戸市レディースソフトボール秋季大会

日11月4日(日)〔予備日11月11日(日)〕午前8時30分から 会江戸川河川敷ソフトボール球場 対市内在住・在勤の15歳以上(高校生を除く)の女性チーム 費1チーム5,000円 日9月8日(土)午後2時から、運動公園会議室での代表者会議で 日大畠☎386-0623

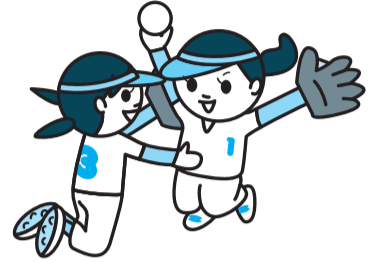

千葉県からのお知らせ

Information

さわやかちば県民プラザ

■Aホームページ作成講座

9月29日(土)・30日(日)午前10時～午後4時 対象パソコンで日本語入力ができる人 定員12人 費用7,000円

■B健康づくり教室「生活習慣病を防ぐ」

①9月29日(土)午前10時～午後3時 ②10月13日(土)午前10時～午後2時30分 ③10月27日(土)午前10時～正午 ④12月22日(土)午前10時～正午 内容講義とグループ実習を通じて生活習慣の見直しを実践する 定員25人 費用1,000円

※参加には条件がありますので、お問い合わせください。

日A9月9日(日)日B9月14日(金)〔必着〕までに、往復ハガキに住所・氏名(ふりがな)・電話番号・講座名を記入して、〒277-0882柏市柏の葉4の3の1 さわやかちば県民プラザ事業振興課(☎04-7140-8615)へ 会場いずれもさわやかちば県民プラザ

県立手賀の丘少年自然の家

■手賀の歴史を歩く

10月14日(日)午前9時～午後1時 内容手賀城址～兵主八幡神社～旧手賀教会 定員先着30人 費用100円 日9月4日(火)午前9時から電話で同自然の家☎04-7191-1923へ

■みんなおいでよ!プラネタリウム

①10月21日(日)午前10時30分～11時30分 ②11月11日(日)午前11時～11時50分と午後1時～1時50分 内容①オリオン座流星群の紹介②秋の夜空と星物語 定員先着各200人 費用無料

日①9月21日(金)②10月11日(休)午前9時から電話で同自然の家☎04-7191-1923へ

■秋の手賀沼ウォーク&遊覧～手賀沼散策と船上見学

10月27日(土)午前8時～午後0時30分 内容手賀沼の秋を満喫し、環境について考える 対象小学生以上(小学生は保護者同伴) 定員先着30人 費用無料 日9月19日(水)午前9時から電話で同自然の家☎04-7191-1923へ 会場いずれも県立手賀の丘少年の家(柏市)

お気軽にご相談ください

9月の相談案内

※相談はすべて無料です。閉庁日の相談はありません。

相談名	期日	時間	会場	問い合わせ	
市政・一般民事	平日	8:30～17:00	市役所相談コーナー ※最終の受け付けは、各相談の終了時間のおおむね1時間前。 ※金銭の貸借や不動産の売買などは、契約前の相談をお勧めします。	市民相談課 ☎366-7319 ※一般民事相談＝金銭・身の上・相続・離婚等家庭問題の簡単な法的相談	
法律相談(予約制)	月・火・木	13:00～17:00			※第1月は正午まで
交通事故	月・火・木	9:00～17:00			
不動産相談	水	13:00～17:00			
税務相談	第2金	13:00～17:00			
登記相談	第3金	13:00～16:30			
外国人相談	第2・4火	9:00～12:00			
行政相談	第2月	13:00～15:00			
住宅リフォーム	第3水	10:00～16:00			
マンション管理相談(予約制)	第1水	9:00～12:00			
人権相談	第1～4金	10:00～15:00	市役所相談コーナー	市民相談課 ☎366-7319 法務局松戸支局 ☎363-6278	
	第1火	10:00～15:00	六実支所		
	第1木	10:00～15:00	小金原市民センター		
※人権相談は法務局松戸支局でも行っています。					
家庭児童相談	平日	8:30～17:00	家庭児童相談室 ☎366-3941		
母子婦人相談					
ゆうまつどころの相談(予約制)	第1・2・4月	10:00～16:00	女性センター(相談室直通) ☎363-0505		
	第2～4木				
	第1木				14:00～20:00
女性のしごと情報相談	火・木(祝日を除く)	10:00～15:00	女性センター ☎364-8778		

相談名	期日	時間	会場	問い合わせ
福祉なんでも相談	第1・4金	10:00～15:00	市役所相談コーナー	社会福祉協議会 ☎368-0912
	第1火	10:00～15:00	六実支所	
	第1木	10:00～15:00	小金原市民センター	
	毎週水	10:00～15:00	社会福祉協議会	
ふれあい相談室(障害者相談支援)	平日	9:00～17:00	ふれあい22	☎388-6222 ☎388-6225
ほほえみ(身体・知的障害)				
おおぞら(精神障害)				
労働相談	第1・2月 第3火	13:00～17:00	勤労会館	商工観光課 ☎366-7327
経営相談(創業を含む)	月・水・金	13:00～17:00	商工観光課相談コーナー	
※内職相談は東葛飾県民センター(☎361-4089)で開催				
高齢者職業相談	平日	8:30～17:00	高齢者職業相談室(シニア交流センター内) ☎341-5600	
高齢者無料職業紹介所(65歳以上)	平日	9:00～17:00(昼休みを除く)	社会福祉協議会(市役所本館1階) ☎365-4712	
就学相談(予約制)	平日	8:30～17:00	教育研究所(予約専用) ☎366-7600	
教育相談(予約制)				
青少年相談(電話)	平日	8:30～16:30	こども課 ☎363-7867(相談専用)	
青少年相談(来所予約制)	平日	8:30～17:00	こども課 ☎363-7867(相談専用)	
子育て相談	平日	8:30～17:00	CMS子育て支援センター ☎394-5590	
			チェリッシュ・サポート・システム ☎308-5880	
			子すずめ子育て支援センター ☎387-0124	
消費生活相談(まず電話を)	平日	8:30～16:00	消費生活センター ☎365-6565	
消防救急なんでも相談	毎日	24時間	消防局 ☎363-1119	

ユ=カリひろば

このコーナーは市民団体等からのお知らせです (●マークは市の認定団体です)

催し物

◆パソコン初心者講習

9月1日(土)～10月31日(水)の間の希望日①午前10時～午後0時30分②午後1時～3時30分 会NPO快適IT空間・松戸教室(市民劇場向かい) 内容パソコンの基本操作とオリジナルエコバッグ作り 定各回2人(要予約) 費2,500円他 申電話で同団体・石井 ☎389-1952へ

◆スーパー紙とんぼ教室

9月1日(土)午後1時～3時 会市民活動サポートセンター 定先着30人(小学生以下は保護者同伴) 費100円 申電話またはファクスで同会・鎌形 ☎364-5084へ ※当日午後3時～4時に、同会場で先着30人に指導者講習会を開催

◆平和のつどい「平和の学校」

9月2日(日)午前10時～午後3時30分 会二十世紀が丘市民センター 内容平和をテーマに音楽・図工などを楽しむ 定先着100人 費700円(小学生以下無料) 申直接会場で 申藤川 ☎368-8677(夜間のみ)

◆借地借家の無料相談

9月4日(火)午後1時～4時 会勤労会館 ※契約書等があればご持参を 申松戸市借地借家人組合・外谷(とや) ☎345-3548

◆小江戸川越・徳川三代と蔵の町、ゆっくり街歩き

9月4日(火)・6日(木)・12日(水)・14日(金)午前9時松戸駅集合 定各先着15人 費各1,500円他 申電話またはファクスで自分育てクラブ・縣(あがた) ☎364-3950へ

◆楽しもう海外旅行英会話

9月7日から毎週金曜日午後1時～3時②9月11日から毎週火曜日午前10時～正午(各全20回) 会馬橋東市民センター 内容中高年の①初心者②少しできる人 定各先着8人 費各23,000円 申電話またはファクスで馬橋東英会話クラブ・長須賀 ☎362-3494へ

●一茶も歩いたか、流山下道を迎る

9月8日(土)午後1時30分JR北小金駅南口集合 内容平戸弁天～雷神社～東福寺～三本松古墳等 費300円 申当日会場で 申電話で松戸史談会・江原 ☎342-3856(夜間のみ)

◆トキサイ(常盤平祭)音楽・アート・フリマ参加者募集

9月8日(土)午前11時～午後6時 会常盤平団地中央商店街広場 申常盤平地域活性化隊・三羽 ☎388-8262

◆NPO人材パワーアップセンターの講座

講座名	期日	会場	定員	費用
① 熟年男性健康ストレッチ [全10回]	9/4から毎週火曜日 13:30～15:00	ゆうまつど他	30人	5,000円
② 熟年男性健康ストレッチ [全6回]	9/14から毎月第2・4金曜日 15:00～17:00	新松戸市民センター	20人	3,000円
③ お魚屋さんの料理教室 [全6回]	10/2・16・11/6・20の火曜日 12月は2回 10:30～13:30	新松戸市民センター	12人	9,000円
④ 中高年のための基礎からの英語塾 [全10回]	9/6から毎週木曜日 13:30～15:00	市民劇場他	15人	10,000円
⑤ 定年後の生き方を探している男性対象のフォーラム	10/6(土) 13:30～16:00	市民会館	30人	無料

申電話で①②松本 ☎340-1281(水・金曜日を除く午後7時～9時) ③小西 ☎047-443-9423④森永 ☎369-4136⑤丸山 ☎344-8427(午後2時～7時)へ

●社交ダンス初心者講習会

9月8日～10月27日の毎週土曜日[全8回]午後7時～8時 会八ヶ崎市民センター 定先着10組 費1,000円 申みさきダンス・山西 ☎090-1542-5940



◆古布を使った草履作り

9月8日(土)・21日(金)・29日(土)午後1時～4時30分 会小金清志町会館 内容12歳以上 定各先着20人 費900円 申電話またはファクスでサークル花緒・小森 ☎343-7140へ

◆不登校・ひきこもりの親の会「よっといで」

9月8日(土)午後1時30分～4時30分 会五香市民センター 内容体験談と交流会 費200円 申同会・服部 ☎386-9118

◆NPOウエルネススクラブの講座

9月8日(土)から②9月13日(木)から[各全8回]午前10時～午後1時③9月14日(金)から[全6回]午後1時～3時 会稔台市民センター 内容①②熟年男性の料理教室③英会話教室 定各5人 費①16,000円②12,000円③8,400円 申電話で同会・栗原 ☎070-5451-4551へ

●盆踊り講習会

9月9日(日)・22日(土)午後6時30分～8時30分 会市民会館 内容10月の松戸まつりに参加 費無料 申電話で馬橋芸能連合会・野見山 ☎388-5048へ

●全日本写真連盟松戸支部写真展

9月11日(火)～16日(日)午前10時～午後6時(初日は午後1時から、最終日午後3時まで) 会文化ホール 内容自由作品約60点と松戸の風物詩約20点 費無料 申同団体・屋代 ☎343-8560

●おひさまクラブ・絵本&パネルシアター

9月12日(水)①午前10時30分～11時30分②午前11時30分～11時45分 会旧新松戸北小学校 内容絵本・パネルシアターを使って物語や童謡などを実演(パネルシアター制作もあり) 費500円 ※①のみ一時保育あり(要予約、1～4歳、先着10人、費用500円) 申風の子サークル・保坂 ☎344-0647

●手編みとキルト・初心者講座

9月13日～27日の毎週木曜日②9月14日～28日の毎週金曜日各午前10時～正午[全3回] 会①小金原市民センター②常盤平市民センター 内容手編み=かぎ針編みベスト、キルト=手提げバッグとポーチ(いずれか選択) 費2,500円 申松戸生活文化協会・安達 ☎343-6898

◆フィリピンの家庭料理講習会

9月9日(日)午前10時～午後2時30分 会市民会館 定先着30人 費3,000円 申電話またはファクスでワールドクッキング・田部井 ☎04-7176-6126へ

◆歩いて知ろうわがまち松戸

9月12日(水)午前9時20分松戸駅市民ギャラリー集合②10月10日(水)午前9時30分新成線八柱駅改札口集合 内容①矢切北側(浅間神社、外環道等)②八柱から東松戸(白髭神社、ゆいの花公園等) 定各先着20人 費無料 申電話またはファクスでまちづくりNPOセレガ ☎366-8803へ

◆古布で作る草履づくり

9月13日(木)・27日(水)各午前9時～正午 会テント小屋(市役所向かい) 定先着20人 費1回900円 申電話でテント小屋 ☎308-5200へ

◆デジカメ講座

講座名	日時
①デジカメで撮ってみよう(撮影の基本とコツ)	9/14(金) 13:30～16:00
②デジカメ1年生(写真の取り込み・整理・印刷)	9/21(金) 13:30～16:30
③デジカメ2年生(編集・サイズの縮小など)	9/24(水) 13:30～16:30
④デジカメ3年生(ワードでアルバムを作る)	9/28(日) 13:30～16:30

会①②④馬橋東市民センター③新松戸市民センター 定各先着10人 費①2,500円②③④各3,000円 申9月3日(月)から、電話またはファクスでコムズPCかれっじ ☎369-6008へ

◆初心者のためのWindowsパソコン教室

講座名	日時
①初級EXCEL	9/14(金) 13:30～17:00
②住所録作成とはがき宛名印刷	9/21(金) 13:30～17:00
③初めてのパソコン『かんたんマウス操作で名刺づくり』	9/28(金) 13:30～17:00
④EXCEL入門	9/29(土) 10:00～17:00

会①②③文化ホール④市民活動サポートセンター 定各先着10人 内容ノートパソコン(貸し出しあり) 他 費①②③2,500円④4,500円 申電話でばそこん119・仲間 ☎090-4428-8931へ

●家庭教育講座

9月14日(金)②10月17日(水)午前10時～正午 会市民会館 内容①もう一つの反抗期②家庭でも活用できる学習方法 費各100円 申松戸家庭教育研究会・加藤 ☎367-1137

●稔台ダンスサークルの催し物

9月16日(日)午後4時～8時②9月21日(金)・28日(金)午後7時～9時 会①森のホール21②稔台市民センター 内容①ダンスパーティ(現役プロによるデモもあり)②チャチャチャとタンゴの無料体験講習会 費①1,000円 申同会・高木 ☎389-1740

◆月の楽コンサート～王(ワ)・香峰(シャフォン)・二胡リサイタル～

9月16日(日)午後2時と6時から 会蔵のギャラリー結花(ゆい)(北総線矢切駅下車) 定各先着40人 費3,000円 申矢切ねぎぼうずの会 ☎361-2103

◆松戸村立雑学大学

9月16日(日)午後2時～3時30分 会サンヨーホーム(新京成八柱駅下車) 内容定年後のライフワークを楽しむ 費無料 申当日会場で 申石崎 ☎344-2951(夜間のみ)

◆市民チャリティフェスティバル

9月17日(祝)午前10時～午後4時 会市民劇場 内容市民と理容組合加盟店の交流、カラオケや踊りの発表会 ※抽選会あり 費無料 申理容組合松戸支部・渡部 ☎364-2748

●根木内ジョリーコーラス・25周年記念コンサート

9月17日(祝)午後2時～4時 会森のホール21 内容日本の歌、タンゴ、スクリーンミュージック等 費800円 申同会・高橋 ☎343-1506

◆たのたのものづくりスクール

9月17日(祝)午後2時～4時 会たのたのじゅく(JR北松戸駅下車) 内容かみつきへび・びっくりへび・踊るへびのグッズ工作 定先着20人(親子参加可) 費800円 申ファクスで同会・新井 ☎020-4623-0219へ

●英語絵本と子育て講座

9月19日(水)、10月3日(水)[全2回]午前10時30分～11時30分 会二十世紀が丘市民センター 内容英語の絵本や歌に親しむ 内容未就園児とその保護者 定先着10組 費500円 申劔ラポ国際交流センター松戸地域研究会・中村 ☎344-6088

●山旅(登山・ハイキング)講座

9月23日(祝)午後5時30分～8時30分 会新松戸市民センター 内容登山・ハイキングから3,000m級までの本格登山の実践講座の参加説明会 内容60歳未満の人 費無料 申山遊塾・永田 ☎090-8803-8346



◆要約筆記奉仕員養成講座(応用課程)

9月26日～11月28日の毎週水曜日[全10回]午後1時30分～3時30分 会ふれあい22 内容要約筆記基礎課程修了者で市内在住・在勤の人 定20人(抽選) 費2,000円程度 申9月10日(月)までに、電話またはファクスでNPO千葉県中難協 ☎047-432-8039へ

◆認知症介護相談交流会

9月28日(金)午後1時～3時 会松戸市社会福祉協議会 費無料 申(社)認知症のひとと家族の会・尾崎 ☎343-8925

◆CGV杯英語スピーチコンテスト

9月30日(日)正午～午後5時 会けやきプラザ(我孫子市) 内容東葛地区の小・中学生の英語スピーチ発表と幼児パフォーマンス 費無料 申直接会場で 申千原 ☎090-4849-4359

とれたて News in 松戸

食育シンボルキャラクター・愛称と食育川柳 入選作品が決定しました

広報まつど5月15日号で募集した、食育シンボルキャラクター・愛称に五百五十九通、食育川柳には六百十七句と多数の応募をいただきました。入選作品の中から、市長賞に選ばれた作品をご紹介します。
9月6日(木)まで、市役所本館連絡通路で、入選作品と全作品集を展示します。

「食育シンボルキャラクター・愛称の部」 「ばくちゃん」



第一中学校3年生 鶴見 萌さん

松戸はナスの漬物が有名なので、ナスをイメージして考えました。

市長賞

「食育川柳の部」

市長賞

食欲をそそる盛り付けママの腕

香宗我部 智江子さん

関健康福祉本部企画管理室 ☎366・7350

おいしそうなお料理はママの腕の見せ所ですね。

交通安全子ども自転車千葉県大会で小金小が4年連続優勝し全国大会へ!

7月3日、幕張メッセで行われた交通安全子ども自転車千葉県大会団体の部で、小金小学校が見事優勝に輝き、全国大会に進出しました。同大会は、競技を通じて交通安全知識を身につけ、交通事故を防止しようといわれています。

小金小学校は、四年連続の優勝。また、個人の部では長瀬貴弘選手が優勝し、小金小学校の児童四人、八ヶ崎第二小学校の児童一人が成績優秀者として表彰されました。

7月31日、8月1日に行われた全国大会では、小金小は団体の部で一位、長瀬選手は個人の部三位と健闘しました。



カルチャー & スポーツ

森のホール21

チケットセンター ☎384-3331

休館日…月曜日(祝日の場合は開館し、翌日休館)
※会場はいずれも森のホール21です。
※★は友の会先行予約があります。友の会先行予約を行う公演についてはチケットが完売の場合もあります。
※森のホール21チケットセンターの受け付け時間は、10:00~19:00。
※詳細はホームページをご覧ください。
http://www.morinohall21.com/
※都合により変更等が生じることがありますので、ご了承ください。

10/12(金) 14:00

綾小路きみまろ 爆笑スーパーライブ
会場大ホール 費用全席指定5,000円(発売中) ※15歳未満入場不可

10/13(土) ①14:30②18:30

後藤真希 LIVE TOUR 2007G-EmotionII~How to use SEXY~

会場大ホール 費用全席指定6,300円(発売中)

10/19(金) 18:30

モンゴル国立民族歌舞団「SKY MELODY」蒼き草原に響く大空のメロディー

会場大ホール 費用全席指定 S席4,500円 A席4,000円 B席3,500円(発売中) ※未就学児不可

10/27(土) ①13:30②16:00

おかあさんといっしょ ぐーちょコランタンがやってくる
【出演】坂田おさむ、瀧本瞳
スプー、アネム、ズズ、ジャコビ
会場大ホール 費用全席指定2,000円(発売中) ※1歳未満ひ

ざ上無料

11/3(祝) 18:00

森山良子コンサートツアー2007

会場大ホール 費用全席指定 S席6,300円 A席4,500円(発売中)
※未就学児不可

11/28(水) 19:00

バラホフスキー 麗しのヴァイオリン
会場小ホール 費用全席指定4,500円(発売中) ※未就学児不可

12/18(火) 19:00

ハーレム・ゴスペル・クワイア White NY X'mas 07 ★
会場大ホール 費用全席指定 S席5,800円 A席4,800円(一般発売9月22日(土)) ※未就学児不可

12/21(金) 18:30

辛島美登里トーク&ライブ
会場小ホール 費用全席指定4,500円(一般発売9月1日(土)) ※未就学児不可

9/27(木) 13:30~15:30

園芸教室「そば打ち体験」

講師みどりの相談員・野口宣二氏
定員先着20人(要申込) 費用1,000円

9/30(日) 10:00~11:30

バードウォッチング(雨天中止)
講師自然解説員・直井宏氏 定員当日先着25人 費用無料

市民劇場

☎368-0070 ★は有料

休館日…月曜日(祝日の場合は開館し、翌日休館)
※催し物の問い合わせは、各主催者へ直接お願いします。

9/1(土) ①11:30②14:30

ピアノ発表会
園西村☎388-5905

9/2(日) 11:00

東葛生(カラ) オケ歌謡祭
園大場☎090-3218-5527

9/9(日) 9:30

段位認定カラオケ大会
園松戸カラオケ交友会・上野☎090-5798-2745

9/13(木) 14:00

救急フェア 市民の皆様を対象とした「救急講演会」等
園市消防局消防救急課☎363-1115

9/15(土) 12:30

文化庁委嘱伝統伝承こども教室日本舞踊鈴の会世代を超えて楽しむ
園坂東☎090-3807-4094

9/17(祝) 10:00

松戸市民チャリティフェスティバル
園渡部☎364-2748

9/19(水) 13:55

松戸童謡の会 童謡を歌う(月例会)★
園福田☎387-1059

9/23(祝) 10:00

歌謡発表会
園生井☎385-8378

9/30(日) ①14:30②17:30

千葉ろう者劇団九十九第14回自主公演「新・父帰る」★
園植野☎371-5439(ファク

スのみ)

市民会館

☎368-1237 ★は有料

休館日…月曜日(祝日の場合は開館し、翌日休館)
※催し物への問い合わせは各主催者へ直接お願いします。
※主催者の都合により、開演時間等が変更になる場合があります。
※駐車場はありません。

9/1(土) 15:00

上條恒彦・野田淳子ジョイントコンサート★
園労音東葛センター☎365-9911

9/2(日) 16:30

東京パレエ劇場付属松戸教室バレエ発表会
園東京パレエ劇場付属松戸後援会☎368-9250

9/9(日) ①13:00②16:30

POP DANCE SHOWTIME Vol.7
園POPスタジオ☎366-1719

9/22(土) 13:30

シネマ・クラシックシリーズ「哀愁」★
園(有)オリオン映画☎03-5287-6255

9/30(日) 10:00

花寿美流舞踊発表会
園花寿美会☎387-1572

スポーツ……

柿ノ木台公園体育館トレーニング機器操作講習会(9月)

トレーニング機器操作講習会=8日(土)・11日(火)10:00~11:00、16日(日)・27日(木)14:00~15:00
トレーニングスタッフ常駐日=1日(土)・4日(火)・9日(日)・21日(金)・29日(土)14:00~20:00
対象16歳以上 定員各先着20人 持ち物運動着・上履き 費用310円(施設使用料)
園直接または電話で同体育館☎331-1131へ

森のホール21 9月の催し物 ☎384-5050

Table with columns: 期日, 内容(★は有料), 開演時間, 問い合わせ先. Lists various events from Sept 1 to Sept 30.

休館日…月曜日(祝日の場合は開館し、翌日休館)
駐車場は大変混雑します。電車・バスをご利用ください。
有料公演については、チケットが完売している場合があります。

21世紀の森と広場パークセンター

☎345-8900

開館時間…9:00~16:30

休館日…月曜日(祝日の場合は開館し、翌日休館)

※申し込みが必要な講習会は電話でパークセンターへ(9:00~17:00)。

※みどりの相談員による花や緑に関する相談は、毎週水・土・日曜日と祝日の、10:00~12:00と13:00~15:30。電話でも受け付けます。

※バーベキューのお問い合わせは☎385-1815または☎384-2234へ。

9/9(日) 10:00~11:30

昆虫ウォッチング(雨天中止)

講師自然解説員・田中宏卓氏
定員当日先着25人 費用無料

9/17(祝) 10:00~11:30

野草ウォッチング(樹木も観察します)(雨天中止)

講師自然解説員・藤田泰氏 定員当日先着25人 費用無料

9/22(土) 13:30~15:00

みどりの講習会「多肉植物のハンギングタブラー」

講師ハンギングバスケットマスター・秋山英史氏 定員先着30人(要申込) 費用3,000円