

えだまめ農園 オーナーを募集



種をまいたときからあなたも“農園オーナー”。生育状況を見ながら自分で収穫できます。なんととっても取りたての枝豆は最高！お友達と一緒にいかがですか。

- 開設地区 幸田・新松戸・馬橋・大橋地区
- 費用 1区画 3,000円
- 区画 1うね約15m
- 予想収穫量 1区画葉付きで10kg程度(約10束)
- 期間 種まき(4月下旬)から収穫(7月中旬)まで
- 申し込み 3月6日(水)から25日(月)の間に、往復ハガキに希望地区・区画数・住所・氏名(フリガナ)・電話番号を記入して、〒271松戸市根本387-5松戸市役所農政課内松戸市都市農業振興協議会「えだまめ係」
- 問い合わせ 農政課農政係



お早目に申告を

申告期限をお忘れなく

所得税—3月15日(金)
贈与税—3月15日(金)
消費税—4月1日(月)

平成7年分 確定申告はお済みですか

期間間近になると、税務署は大変込み合います。確定申告をしなければならぬ人は、収入や経費の内容などを十分確認し、正しく早

納税は便利な口座振替で

所得税、消費税(個人事業者)の納税には、便利な口座振替をご利用ください。手続きは、税務署または金融機関の窓口で

目申告してください。

所得税の確定申告と納税:

3月15日(金)まで

贈与税の申告と納税:3月15日(金)まで

消費税(個人事業者)の確定申告と納税:4月1日(月)まで

※閉庁日(土・日曜日・祝日)は、時間外文書収受箱に投函してください。

特別税額の計算は、もれなく正しく

平成7年分の所得税の確定申告書は、特別減税額」の計算を行うことになっております。ご注意ください。

松戸市税務署 ☎63・1171番

住民税の申告は 3月15日(金)まで

申告をする人:平成8年1月1日現在で市内に住んでいて、7年中に所得があった人

または退職した人など

※所得がなく、ご自分の扶養にもなっていない人でも申告が必要で、申告をしないと、各種手続きに必要な証明書等の交付が受けられなくなります。

申告をしない人もよい人:給与所得のみで、勤務先から給与支払報告書が市に提出され、住民税が天引きされている人

勤務先で確認を。また、所得税の確定申告書を税務署に提出する人。

※給与所得以外の所得が二十万円以下の人は確定申告の必要はありませんが、市・県民税の申告が必要です。

準備するもの:左表参照

受付日時:3月15日(金)までの午前8時30分~午後5時(土・日曜日を除く)

受付場所:市役所本館二階大会議室、または各支所

※郵送による申告も受け付けます。

国市民税課

住民税の申告のために準備するもの

- ①収入の分かる帳簿など
- ②源泉徴収票、給与明細書、支払調書など
- ③7年中に支払った健康保険料・国民年金保険料・生命保険料・損害保険料・医療費などの領収書または証明書
- ④印鑑
- ⑤配偶者の収入が分かるもの

期間中は、駐車場が大変混雑しますので、車の来場はご遠慮ください。

国農政課指導係

平成8年度

固定資産課税台帳の縦覧

期間 4月1日(月)~22日(月)

(土・日曜日を除く) 時間

午前8時30分~午後5時

場 所 資産課税課

※縦覧できるのは、納税義務者と代理権を有する人です。

印鑑を持参してください。

国国民健康保険被保険者証(退職被保険者証)・印鑑を持って、国民健康保険課・各支所へ

国国民健康保険資格給付係

教育委員会会議を開催

3月14日(木)午後1時30分から

会場 教育委員会五階会議室

国教育委員会総務課 ☎66・7460番

東京外かく環状道路の環境影響評価準備書に係る

住民意見に対する見解書の縦覧と公聴会

縦覧 3月21日(木)までの午前9時~午後5時(土・日曜日・祝日を除く)

会場 ①京葉ガス第二ビル四階第一会議室(5日~7日と15日~19日)

②市役所公舎課(8日~14日と21日) ③矢切支所(5日~21日)

④県庁環境調整課(市川市役所)

公聴会 ①4月13日(土)4月21日(日)、各午前10時~午後5時

会場 ①南小中学校体育館 ②市川市市民会館 公述人

下表の地域内に住所のある人、事務所のある法人

公述時間 一人十分以内 公述の

申し出方法 3月28日(木)必着までに、市公害課、環境調整課にある申し出様式で、準備書に対する意見の要旨(四百字詰め原簿用紙二枚以内)・住所・氏名・職業・年齢(法人の場合は法人名・所在地・代表者氏名・公述する者の氏名・年齢)と電話番号・公述する期日を記入して、〒260千

138番、市公害課

国環境調整課 ☎43・223・4

国農政課指導係

引越しごみの処理は計画的に

3月から4月にかけては引越しのシーズンですが、引越しで出るごみは原則として自己処理となります。

ごみ集積所に出すごみは、きちんと分別して計画的に少量ずつ出してください。

また、処理したい場合は、直接処理施設に自己搬入するか、処理業者に依頼してください。

粗大ごみは、電話申し込み制になっています。引越しの時期は申し込みが殺到するので、早めに申し込んでください。通常のごみ集積所に出しても収集されません。

家具や家庭電化製品の買い

国農政課指導係

野ネズミ退治薬剤による

駆除を実施

農作物を食い荒らす野ネズミを退治するため、農耕地に駆除剤を仕掛けますので、ご注意ください。

※近隣市町でも薬剤による駆除を行います。

駆除期間 3月15日(金)~21日(木)

国農政課指導係

小山(後田、屋敷添、浅間台、堤際、横枕、町田、西田、水神沼、中原、浅間下、湯ノ台、外畑)、松戸(仙元後、虹引)、三矢小台一丁目・二丁目・三丁目・四丁目・五丁目、上矢切(芝原、勢至下、古川、沼淵、屋敷添、埋田、長田、川端道、神明前、神明脇、寺後、杉山、菰田、鎌田、梶形、走り下、台根、矢の中、溜下、北台、清水流、窪田、塚ノ下、大作、富士見台、南台、三角畑)、中矢切(上金、大場作、台根、北台、坂上、杉之内、向台)、下矢切(北坂、坂下、大堀、坂の上、南台、入山津、長作、向台、東台、栄町)、栗山(街道端) 【市内分のみ】

留守家庭児童会(学童保育所)一覧

名称	電話	住所	定員
○栗ヶ沢	44-4472	小金原7-16	各40人
○小金	41-0406	小金335	各40人
○穂台	62-4857	穂台99	各60人
常盤平	87-2670	常盤平4-11-16	各60人
上本郷	65-3276	上本郷2-3610	
小金原	45-0401	小金原9-16-1	
○根木内	45-0405	小金原2-3	
馬橋	44-9681	西馬橋相川町143	
胡録台	65-9200	松戸新田158-1	
高塚	91-4758	高塚新田500-8	
○古ヶ崎	61-1842	古ヶ崎4-3620-1	
○枚の原	84-4553	枚の原435-1	
○寒風台わんぱく	63-8400	松戸新田316-25	
○たんぼぼ	67-7232	二十世紀ヶ丘柿の木町111	
新松戸	44-9796	新松戸4-247	
小金北	44-9735	大金平3-135	
八柱	92-5420	日暮3-6-1	
大橋ありのみ	91-2817	二十世紀ヶ丘丸山町86	
○五香六実みわり	84-0206	六高台4-131	
新松戸あかしあ	44-2141	新松戸7-375	
相模台	62-8604	松戸2284-1	
○松飛台	87-6979	初富飛地3	
八ヶ崎	45-9322	八ヶ崎524	
横須賀	45-6164	新松戸北2-22-4	
二ツ木	41-8423	二ツ木1270-1	
○南部なかよし	65-1771	小山148	
常盤平風の子	88-7724	常盤平西窪町8-26	
○松戸中央	63-4110	根本217	
○高木	89-5656	金ヶ作120	
○ひまわり第2	85-5670	五香六実197	
○旭どんぐり	48-3061	旭町1-20-2	

○…学校敷地内 ○…学校余裕教室



留守家庭児童会(学童保育所)のご利用を

留守家庭児童会(学童保育所)では、共働家庭などの児童を、学校の放課後にお預かりしていただきます。対象：小学校一年生～三年生 園こども課管理係

日本から世界から音楽の息吹

森のホール21 国際音楽祭

- 日時：3月16日(土) 午後2時開演 (1時30分開場)
 - 出演：仲道郁代(音楽監督・ピアノ) マユミ・ザイラー(ヴァイオリン) ヴェロニカ・ハーゲン(ヴィオラ) 林 峰男(チェロ) ミヒヤエル・コフラー(フルート)
 - 曲目：モーツァルト/フルート四重奏曲 第1番ニ長調 K.285 プラムス/ピアノ四重奏曲第1番ト短調 op.25ほか
 - 料金：全指定席3,800円(学生1,500円は森のホール21でのみ発売)
- ※未就学児の入場はご遠慮ください。有料託児サービスが利用できます。
- 園森のホール21 ☎84-5050番



仲道 郁代

(音楽監督 ピアノ)

チケット発売のご案内

公演日	公演名	会場	開演時間	料金
6/15 (土)	パーシー・フェイスオーケストラ 「華麗なる映画音楽の世界」 指揮 ニック・ペリート 曲目 ゴッドファーザー愛のテーマ、サンライズ・サンセットほか	大ホール	午後6時	S 5,000 A 4,000 B 3,000 本日発売
6/25 (火)	野村狂言の会 3回シリーズの1回目 「萩大名」「狂言教室」「二人袴」 出演者 野村万作、野村万乃介、石田幸雄、野村万斎ほか	小ホール	午後6時30分	4,500円 本日発売

新食糧法がスタート



平成7年11月から、これまでの食糧管理法に変わり、新食糧法がスタートしました。今まで国が全量を管理していた米の生産や流通・販売などが、次のように変わりました。

生産調整は引き続き行われますが、生産者の意向を尊重します。

流通における出荷取扱業者や販売業者は登録制になり、要件を満たせば誰でも参入できます。また、生産者は自主流通米と政府米だけでなく、それ以外のお米も食糧事務所に数量を届けることにより、自由に売り渡すことができるようになりました。

価格は、自主流通米価格形成センターでの入札結果をもとに決定されます。

米穀販売業(卸売業・小売業)の登録手続

	卸売業	小売業
対象	現在登録業者とみなされている人(旧許可業者)または新規に米穀販売業を始めたい人	
申請期間	4月1日(月)～30日(火)	
申請先	千葉県庁農林部 農政課	主たる販売所が市内の場合は市商工課
登録要件	年間販売見込数量4,000t(精米)以上で、袋結精米を製造するためのとう精施設があることなど	お米を販売するための売り場があることなど
申請手数料(千葉県証紙)	100,000円	9,000円 (2店舗目からは5,000円を加算)
登録期日	6月1日(土)	
申請書配布場所および問い合わせ先	東葛飾支庁産業課 ☎61-2111番 または市商工課	

日時…3月24日(日)まで
午前9時30分～午後5時
(入館は午後4時30分まで)
休館日=毎週月曜日と第4金曜日
会場…市立博物館
観覧料金は一般300円/高・大学生150円/小・中学生100円(団体料金有)
※第2・4土曜日は、小・中学生は観覧無料

東京高等工芸学校の歩み(1)後期 デザインの揺籃時代展



「血闘家」 安藤良弘

東京高等工芸学校(大正10年創立、千葉大学工学部の前身)の教授陣の活動を中心に、戦前の日本におけるデザインの前線を紹介する「デザイン」の揺籃時代展は、2月に約四十点の展示替えを行い、後期を開催中です。

凶案や家具のほか、デザインとの境界領域で制作された彫刻・工芸作品まで、広い視野のもとに展示しています。

東京高等工芸学校をめぐるシリーズ講演
3/9(土) ・文化女子大学 内田青蔵氏
■日本近代住宅にみる住空間の変遷
3/16(土) ・美術評論家 北澤憲昭氏
■近代日本における「工芸」概念
3/20(祝) ・東京造形大学 柏木 博氏
■日本近代のデザイン状況をめぐって

※いずれも博物館講堂にて午後2時から
申電話で美術館準備室 ☎66-7463番へ



「白象行タハストリー図案」 鈴木豊次郎(鈴木薫氏寄贈)

サークル

- 小金原煎茶サークル 月三回水曜日午前10時～正午と午後1時～3時 会場小金原市民センター 費用月四千元(入会金三千元) 園渡谷 ☎45-0485番
- あざみクラブ(バレーボール) 毎週水・日曜日午前9時30分～午後1時 会場馬橋小学校体育館 対象女性 費用月千円(入会金なし) 園小林 ☎42-1011番
- 土曜スケッチ会(洋画) 毎月第一～三土曜日午前10時～正午 会場松台市民センター 費用月四千元(入会金四千元) 園志村 ☎87-5823番
- 松戸合気道クラブ 毎週火・土曜日午後7時～9時 会場常盤平体育館 対象小学生以上 費用小・中学生月千五百円、一般月三千元(入会金各三千元) 園小田 ☎85-4539番
- 五香ニューフラックラブ 月三回月曜日午後1時～3時と6時～8時 会場五香市民センター 費用月千五百円(入会金なし) 園山平 ☎84-2753番
- 五香体操クラブ 毎週金曜日午前10時～11時30分 会場六実市民センター 対象女性 費用千五百円(入会金千円) 園小山 ☎88-0163番
- 健康づくりグループ(卓球) 毎週水曜日午後2時30分～4時 会場常盤平市民センター 対象六十歳くらいまでの人 費用年三千元(入会金なし) 園石谷 ☎87-9339番
- リズム体操クラブ 毎週水曜日午前9時30分～10時30分 会場常盤平市民センター 対象女性 費用月三千元(入会金千円) 園原田 ☎86-7452番
- 松戸太極拳同好会 毎週①水曜日午後7時～9時②土曜日午前10時～正午③日曜日午後6時～8時 会場①運動公園武道館②常盤平体育館③明市民センター 費用月三千元(入会金二千円) 園高科 ☎62-6080番
- 牧野原硬式テニスクラブ 毎週①月・金曜日午後1時～5時②火・木曜日午前9時～11時 会場金ヶ作テニスコート 対象女性 定員先着十人 費用年一万元(入会金五千円) 園長野 ☎85-6563番

講座名	日 時	定員・費用
ワープロ・パソコン講座	①4/4(木)・5(金) 午後 ②4/24(水)・25(木) 午前	各6人 5,000円
	ワープロオアシス基礎講座	4/8(月)・9(火)・11(木)・12(金) 午後
ワープロソフト一太郎入門講座	4/15(月)・16(火)・18(木)・19(金) 午前	
オータス1・2・3基礎講座	4/13(土)・20(土)	

※午前=午前9時30分~午後0時30分、午後=午後1時30分~4時30分
土曜日=午前9時30分~午後4時30分
各コースともテキスト代2,000円が別にかかります。

講座名	日 時	定員・費用
初心者入門講座	4/3(水)・4(木)・10(水)・11(木) 午前	各5人 15,000円
初級講座	4/15(月)・16(火)・22(月)・23(火) 午後	

※午前=午前9時30分~午後0時、午後=午後1時30分~4時
各コースともテキスト代2,000円が別にかかります。

講座名	日 時	定員・費用
日商簿記3級受験講座	4/8~5/31の毎週月・水・金曜日 (全20回) 午前9時30分~11時30分	15人 20,000円 (15,000円)
宅地建物取引主任者資格取得講座	4/9~8/1の毎週火・木曜日 (全32回) 午後6時30分~9時	25人 45,000円 (35,000円)
2級建築士資格取得講座	学科コース 5/7~6/29の毎週火・木・土曜日 (全24回) 午後6時~9時	30人 50,000円 (40,000円)
	製図コース 9/3~9/19の毎週火・木・土曜日 (全8回) 午後6時~9時	30人 30,000円 (25,000円)

※学科コースには、教材費5,000円が別にかかります

講座名	日 時	定員・費用
日常英会話初級(1)	4/11~6/27の毎週木曜日(全12回) 午前10時~11時30分	20人 15,000円
日常英会話初級(2)	4/10~6/26の毎週水曜日(全12回) 午前10時~11時30分	20人 15,000円
日本画初心者入門講座	4/2~9/17の毎月第1・3火曜日 (全10回) 午前10時~11時30分	15人 15,000円
男の料理教室	4/13~9/14の毎月第2土曜日 (全5回) 午後2時~4時	20人 15,000円
気功・太極拳入門講座	①4/3~7/17の毎週水曜日 (全15回)午後7時~8時30分	各30人 15,000円
	②4/4~7/18の毎週木曜日 (全15回)午前10時30分~正午	
ヨ一ガ入門講座	4/5~6/28の毎週金曜日(全12回) 午前10時30分~正午	20人 12,000円
フラワーデザイン入門講座	4/11~6/13の毎週木曜日 ①午前10時~正午 (全10回) ②午後1時~3時 (全10回)	各20人 10,000円
裏打・表装入門講座	4/9~6/11の毎週火曜日(全10回) 午後1時30分~5時	15人 20,000円
筆ペン入門講座	4/12~7/26の毎週金曜日(全15回) 午後1時30分~3時30分	15人 7,500円

※各コースともテキスト代・教材費が別にかかります

松戸地域職業訓練センター (テクノ21)

●●●各種講座のご案内●●●

松戸地域職業訓練センター(テクノ21)では、地域の皆さんが気軽に参加できる各種講座を開講しています。平成8年度上半期の講座は左表のとおりです。
●申込書に料金を添えて、当センター事務局へ
●松戸地域職業訓練センターテクノ21(小金原一―九一三) 49・3200番
●パソコン講座については、毎月新たに募集します。

●申込受け付けは原則として先着順です。
●費用のうち()内は会員登録料または団体委員のメンバーの場合です。
●講座によっては、記載した費用のほかに教材費等がかかるものもあります。
●講師の都合等で日程の変更、または受講者が少ない場合は講座を開講しないこともあります。

ご存知ですか?

心身障害児入学祝金

▷対象…市内在住で、今年小学校に入学する身体障害者手帳4級以上または療育手帳の交付を受けている児童の保護者
▷金額…5,000円
●身体障害者手帳または療育手帳、印鑑、銀行預金通帳を持って、しあわせ課給付係へ

身体障害者結婚祝い金

▷対象…市内在住の身体障害者手帳を持っている人が結婚した場合
▷金額…1~4級=20,000円、5級=10,000円、6級=5,000円(千葉県と千葉県福祉協会から記念品も贈られます)
●戸籍謄本または婚姻届受理証明書、住民票または外国人登録証明書、印鑑、銀行預金通帳を持って、しあわせ課給付係へ

心身障害者就職支度金

▷対象…市内在住で身体障害者手帳4級以上または療育手帳の交付を受けていて、中学校、高等学校、盲・ろう・養護学校を卒業した人、またはこれらの学校を卒業後引き続き公共職業訓練施設での研修を終了して6カ月以内の人が、同一事業所に6カ月以上継続して雇用される見込みの場合
▷金額…25,000円
●身体障害者手帳または療育手帳、公共職業安定所または学校での証明書(用紙はしあわせ課で用意)、印鑑、銀行預金通帳を持って、しあわせ課給付係へ

児童扶養手当の申請を されていますか

手当を受けることができる人は、下表にあてはまる18歳(誕生日以後の最初の3月31日までの間を含む)までの児童(障害児は20歳未満)を監護している母(養育者)です。
ただし、①対象児童が母の配偶者(内縁関係を含む)に養育されている②対象児童の母(養育者)が国民年金(老齢福祉年金を除く)、厚生年金等の公的年金を受けられる場合③昭和60年8月1日以降に手当の支給要件に該当してから5年を経過しても手当の請求をしなかったときは、手当は受けられません。
※所得によって支給が制限・停止されることがあります。

(父)父が離婚した後、父と生活していない児童
(母)父が死亡した児童 (父)父に重度の障害(国民年金の障害等級1級程度)がある児童で、公的年金の加算対象となっていない児童 (父)父の生死が明らかでない児童 (母)父から引き続き1年以上遺棄されている児童 (父)父が法令により1年以上拘禁されている児童 (母)未婚の子で、父から認知されていない児童 (母)捨て子などで、生まれたときの事情が不明である児童

●関係課係

- 手あみ並木の会
毎週①水曜日②木曜日、各午前9時30分~正午 会場①松台市民センター②常盤市民センター 費用月三千六百円(入会金三千円) ●岡岡 84・3718番
- 松戸青少年交響楽団
毎週金曜日午後7時~8時30分 会場森のホール21音楽室 対象小学校三年生~大学生 費用月千五百円(入会金なし) ●桑林 45・0394番
- 高塚剣友会(剣道)
毎週日曜日午前10時~午後1時 会場梨香台小学校体育館 対象小学生以上 費用月千円(入会金なし) ●市川 92・1706番
- 総合囲碁クラブ
毎週土・日・祝日午後1時~7時 会場松台市民センター 費用月五百円(入会金五百円) ●工藤 62・5728番
- フリージャヤ会(社交ダンス)
毎月第二・四日曜日午後2時~5時 会場勤労会館 費用月千円(入会金なし) ●小河 64・8150番 (夜間のみ)
- 二十世紀ヶ丘社交ダンスサークル
毎週日曜日①初級②中級入門、③午後5時~7時④午後7時~9時 会場二十世紀ヶ丘市民センター 費用①③三千円②三千五百円(入会金各二千円) ●岡渡 61・1987番
- 金ヶ作早朝ソフトボールリーグ
毎月第一・三日曜日午前7時~8時20分 会場金ヶ作小学校グラウンド 対象五十五歳以上の個人・単独チームでの参加も可) 費用無料(入会金なし) ●3月17日(日)午前8時~10時、会場にて ●金ヶ作ソフトボール連盟 ●笹木 66・3100番
- ボーイスカウト入団募集
月三回日曜日 会場各団のスカウトハウスほか 対象幼稚園年長~小学校四年 費用月四千円(各団により金額が異なります) ●ハガキに住所・氏名・電話番号を記入して、〒270松戸市中金杉三―二五上浦原(☎44・7792番)へ ●住所に応じて市内十九所の団を紹介いたします。
- 卓球グリーンクラブ
毎週火・木曜日午後1時~3時 会場運動公園卓球室 対象女性 定員五人 費用月二千円(入会金二千円) ●岡綿 87・3465番
- 松戸中央子ども劇場
年四、五回以上の舞台鑑賞とさまざまな遊びを通じて地域での子育て 費用月千円(入会金三百円) ●事務局・青木 86・9154番



情報チャンネル

市役所の代表電話は—66-1111
※タイトルが色刷りのものは、市の主催です。



講座・講演

働きたいあなたを応援！「仕事と育児」の両立支援セミナー

3月12日(火)午前10時～正午
会場女性センター(ゆうまつど)
内容講義、体験発表など
講師 柏木さくら 人事教育担当課長・有島邦子氏ほか 定員先着四十人 費用無料
☎電話かファクスで(勤)21世紀職業財団千葉事務所 ☎043・25・2295番・☎043・25・2080番へ

春休み天文教室

3月23日(土)午後6時～8時
30分 会場市民会館 対象小学校四年生以上(小・中学生は保護者同伴) 内容自作望遠鏡でスバルをみよう！費用二千五百円(工作する人のみ) 定員先着五十人
☎3月15日(金)までに往復ハガキに、住所・保護者氏名・電話番号・参加人数および望遠鏡の工作台数を記入して、〒270松戸市松戸一三八九一市民会館(☎68・1237番)へ

若い人のための生活講習

4月～12月の毎月第一・第三土曜日(全十五回)、午後3時～6時 会場女性センター(ゆうまつど) 内容料理・洗濯・経済・整理など 費用二万四千円(材料・テキスト代含む)
☎松戸友の会・藤井 ☎63・7622番

酒害講演会「アルコール依存症とは？」

3月12日(火)午後6時30分～8時30分 会場市民劇場
講師 初石病院精神科部長・三船英男氏 費用無料
☎松戸保健所予防課 ☎61・2121番

東松戸病院健康塾

3月27日(水)午後2時～3時
会場東松戸病院大会議室 内容講演「腰痛について」
講師 整形外科医師・林秀剛氏
☎電話で東松戸病院保健福祉医療室 ☎91・5500番へ

福祉講演会'96

3月16日(土)午後1時～3時
20分 会場市民劇場 内容講演「転換期を迎えた身障者の考え方とボランティア精神」
講師「アクティブ・ジャパン」編集長・山崎泰広氏 費用無料
※手話通訳、要約筆記あり
☎松戸市社会福祉協議会 ☎68・0503番

図書館市民講座「児童文学講演会」

3月28日(木)午後1時～3時
会場市民劇場 講師 児童文学者・鈴木喜代春氏 テーマ子供をキラキラ輝かせる児童文学の世界 定員先着五十五人 費用無料
☎電話で市立図書館 ☎65・5115番へ

きもの着付けと帯結び講座

①3月27日(水)～5月15日(土) ②3月30日(土)～5月18日(土) ③3月31日(日)～5月19日(日) (各全八回) 各午前10時～正午
会場①松台市民センター②馬橋市民センター③小金原市民センター 費用七千五百円
☎小金原文化の会・安達 ☎43・6898番

ともしび読書会

3月21日(木)午前10時～正午
会場女性センター(ゆうまつど) テキスト「野上弥生子随筆集」
竹西寛子編 費用七百円(初回の人は無料)
☎染井 ☎65・9565番

トレニング機器操作講習会

3月16日(土)午後1時30分～3時30分 会場青少年会館種野口分館 対象十六歳以上の二十歳未満の青少年優先
定員先着二十人 費用無料
持ち物運動着・上履き
☎電話で青少年会館 ☎44・8556番へ

ソフトテニススポーツ少年団

4月～11月(8月を除く)の毎週日曜日、午前8時～10時
会場①栗ヶ沢公園庭球場 対象小学校三～六年生 費用入会金二千円・年会費一万円(保険料を含む)
☎3月17日(日)午前10時から①②の各会場で受け付け
☎小山 ☎45・1859番

硬式テニススポーツ少年団

4月～11月の毎週日曜日、午前8時～10時 会場金ヶ作公園庭球場 対象小学校三～六年生 定員三十人(申込多数の場合は抽選) 費用一万四千元(登録料・保険料を含む)
☎3月15日(金)までに、ハガキに住所・氏名・電話番号・学校名・学年を記入して、〒270松戸市常盤平一―二六一―一六〇谷貞次(☎85・9342番)へ

初心者テニス教室

4月6日～6月29日の毎週土曜日、午前8時～9時45分
会場中央公園庭球場 対象市内在住・在勤の初心者七十人(申込多数の場合は抽選) 費用九千円(保険料含む)
☎3月15日(金)までに、往復ハガキに住所・氏名・電話番号・返信用あて名を記入して、〒270松戸北郵便局私書箱一二号松戸市テニス協会へ
☎平木 ☎48・6784番

野球場利用チームは登録申請を

運動公園野球場の土・日曜・祝日とナイター、江戸川河川敷野球場の土・日曜・祝日の貸し出しは、登録チームによる公開抽選で決定します。利用するチームは登録をしてください。
受付日時毎日午前9時～午後5時(第四月曜日を除く)
受付場所運動公園内スポーツ課 抽選毎月1日(5月分は4月2日(火)) 運動公園は午後1時30分から、江戸川河川敷は2時30分から運動公園内会議室で
※有効期限が切れたチームは再度登録申請を
☎スポーツ課 ☎63・9241番

野球場ルール審判技術講習会

3月17日(日)午前9時～午後4時 会場運動公園武道館会議室・専修大学松戸高校グラウンド 費用二千五百円(昼食代を含む)
☎当日会場
☎松戸市野球場協会・高野 ☎41・9643番



スポーツ

ジュニアアイスホッケー体験スクール

3月8日・15日・29日の各金曜日(全三回)、午後7時30分～8時30分(集合午後7時)
会場新松戸スターランド 対象市内在住の五歳～小学六年生 種目ジュニアアイスホッケー 費用三千四百円(指導料・貸靴代・防具代・スポーツ保険料)
☎電話で松戸市スケート連盟 ☎43・3125番(午前9時30分～午後7時)へ

ダイエットエクササイズ

4月6日から毎週土曜日、午前10時～11時30分 会場健康増進センター 対象健康増進指導コースを一年以内に受けた人(未体験者は問い合わせて) 内容軽いエアロビクスダンス、チューブを使った筋力トレーニング 費用毎回三百九円
☎直接または電話で健康増進センター ☎65・5588番へ

グラウンドゴルフ教室

3月17日(日)午前9時～正午
会場新松戸南小学校校庭 費用無料
☎当日会場
☎体育指導委員・木下 ☎45・3429番

ソフトテニススポーツ少年団

4月～11月の毎週日曜日、午前8時～10時 会場金ヶ作公園庭球場 対象小学校三～六年生 定員三十人(申込多数の場合は抽選) 費用一万四千元(登録料・保険料を含む)
☎3月15日(金)までに、ハガキに住所・氏名・電話番号・学校名・学年を記入して、〒270松戸市常盤平一―二六一―一六〇谷貞次(☎85・9342番)へ

初心者テニス教室

4月6日～6月29日の毎週土曜日、午前8時～9時45分
会場中央公園庭球場 対象市内在住・在勤の初心者七十人(申込多数の場合は抽選) 費用九千円(保険料含む)
☎3月15日(金)までに、往復ハガキに住所・氏名・電話番号・返信用あて名を記入して、〒270松戸北郵便局私書箱一二号松戸市テニス協会へ
☎平木 ☎48・6784番

野球場利用チームは登録申請を

運動公園野球場の土・日曜・祝日とナイター、江戸川河川敷野球場の土・日曜・祝日の貸し出しは、登録チームによる公開抽選で決定します。利用するチームは登録をしてください。
受付日時毎日午前9時～午後5時(第四月曜日を除く)
受付場所運動公園内スポーツ課 抽選毎月1日(5月分は4月2日(火)) 運動公園は午後1時30分から、江戸川河川敷は2時30分から運動公園内会議室で
※有効期限が切れたチームは再度登録申請を
☎スポーツ課 ☎63・9241番

野球場ルール審判技術講習会

3月17日(日)午前9時～午後4時 会場運動公園武道館会議室・専修大学松戸高校グラウンド 費用二千五百円(昼食代を含む)
☎当日会場
☎松戸市野球場協会・高野 ☎41・9643番

野球場ルール審判技術講習会

3月17日(日)午前9時～午後4時 会場運動公園武道館会議室・専修大学松戸高校グラウンド 費用二千五百円(昼食代を含む)
☎当日会場
☎松戸市野球場協会・高野 ☎41・9643番

野球場ルール審判技術講習会

3月17日(日)午前9時～午後4時 会場運動公園武道館会議室・専修大学松戸高校グラウンド 費用二千五百円(昼食代を含む)
☎当日会場
☎松戸市野球場協会・高野 ☎41・9643番

野球場ルール審判技術講習会

3月17日(日)午前9時～午後4時 会場運動公園武道館会議室・専修大学松戸高校グラウンド 費用二千五百円(昼食代を含む)
☎当日会場
☎松戸市野球場協会・高野 ☎41・9643番

野球場ルール審判技術講習会

3月17日(日)午前9時～午後4時 会場運動公園武道館会議室・専修大学松戸高校グラウンド 費用二千五百円(昼食代を含む)
☎当日会場
☎松戸市野球場協会・高野 ☎41・9643番

野球場ルール審判技術講習会

3月17日(日)午前9時～午後4時 会場運動公園武道館会議室・専修大学松戸高校グラウンド 費用二千五百円(昼食代を含む)
☎当日会場
☎松戸市野球場協会・高野 ☎41・9643番

野球場ルール審判技術講習会

3月17日(日)午前9時～午後4時 会場運動公園武道館会議室・専修大学松戸高校グラウンド 費用二千五百円(昼食代を含む)
☎当日会場
☎松戸市野球場協会・高野 ☎41・9643番

野球場ルール審判技術講習会

3月17日(日)午前9時～午後4時 会場運動公園武道館会議室・専修大学松戸高校グラウンド 費用二千五百円(昼食代を含む)
☎当日会場
☎松戸市野球場協会・高野 ☎41・9643番

見に行こう 聴いてみよう

文化施設だより

市民会館

期日	内容	開演時間
3/9(土)	劇団飛行船マスフレイミョウジカル「アラジンと魔法のランプ」	11:00
10(日)	劇団ピッカリ座親子劇場「ぬいぐるみ人形劇「不思議の国のアリス」	13:11
16(土)	島倉千代子と共に歌と踊りの集い	9:30
17(日)	市立松戸高等学校吹奏楽部 定期演奏会	14:30
24(日)	千葉県立鎌ヶ谷高等学校吹奏楽部 定期演奏会	15:00
30(土)	千葉県立小金高等学校 定期演奏会	15:00
31(日)	旭水流舞踊会	11:00
4/3(水)	葵(あおい)舞踊まつり	10:00

市民劇場

期日	内容	開演時間
3/9(土)	ピアノ発表会	13:00
14(日)	カラオケコンサート	18:30
17(日)	ピアノコンサート	9:30
19(火)	クラシックバレエ発表会	17:00
20(水)	リトミック音楽教室発表会	13:30
21(木)	オーケストラ部発表会	13:30
22(金)	ピアノ発表会	13:30
23(土)	フルートピアノ発表会	13:00
24(日)	リトルピアノコンサート	18:45
4/3(水)	松戸RV音楽教室発表会	10:00

松戸駅市民ギャラリー

期間	内容	開演時間
3/14(木)まで	すみ絵の会	29(金)～4/11(木)
3/14(木)まで	YOU松戸教室展	福三郷いのちの賛
3/14(木)まで	書に心遊ばせて	歌トノ写真展
3/14(木)まで	深雪アートフラワー	和紙押し絵教室
3/14(木)まで	小林節子教室作品展	サトル作品展

文化ホールギャラリー

期日	内容
3/7(木)まで	聖徳大学美術部卒業作品展
10(日)まで	明第一地区子ども会育成会作品展
9(土)～10(日)	中央学院大学春期卒業写真展
13(水)～17(日)	桃香芸書展
14(木)～17(日)	東京理科大建築学科卒業作品展
19(土)～24(日)	有坂美奈子パッチワークグループ展
26(水)～31(日)	松戸水彩会
4/2(土)～7(日)	華雲会水墨画展
4/2(土)～7(日)	日影会日本画展

戸定歴史館

☎62-2050番
4/18(木)まで
通常展
「松戸の殿様・徳川武定」
入館時間：午前9時30分～午後4時30分(月曜日は休館)
入館料：大人六十円・高大学生四十円・小中学生二十円
※第一・四土曜日は、小・中学生の観覧が無料です。



催し物

春休み子ども映画大会

3月29日(金)午前10時と午後2時からの二回(各二時間)会場市民劇場 対象市内在住の児童と保護者 内容かえるて王女(グリム童話)、まへがみ太郎 費用無料 定員各回先着三百三十二人
 往復ハガキに住所・氏名・電話番号・午前と午後の別・希望人数を記入して、〒271松戸市根本三三七一五松戸市役所こども課へ

松戸北子とも劇場地域公演
 3月25日(月)午前11時開演
 午後3時開演 会場①新松戸幼稚園②小金北市民センター
 1 内容エッコワールド人形劇「トラックとらすけ」費用一人二千二百円、親子二千円
 2 松戸北子とも劇場事務局・藤田 47・4446番

三歳児健康診査
 対象平成4年11月生まれの幼児 健診日3月5日・12日の各火曜日 会場松戸保健所
 ※対象者には通知を送りますが、届かない場合はハガキに住所・電話番号・幼児氏名・幼児生年月日・保護者氏名・転入年月日を記入して、〒271松戸市小根本七松戸保健所(☎61・2121番)へ

愛の献血
 3月9日(土)午前10時～11時45分、午後1時～4時 会場西友常盤平店前
 健康管理課業務係☎66・7487番

保健・衛生
 療育相談
 3月14日(木)午後1時～1時30分まで受け付け 会場松戸保健所 対象乳児の股関節脱臼検査未受診者、整形外科学領域の診察・相談等を希望する十八歳未満の人(乳幼児の場合は母子手帳のご持参を) 電話番号松戸保健所☎61・2121番へ

春休みファミリーコンサート

3月30日(土)午後2時開演 会場青少年会館 内容グループ「竹鼓舌」による自作竹楽器の幻想的サウンド 定員先着百人 費用無料
 電話番号青少年会館☎44・8556番へ

エコハイク坂川
 3月31日(日)午前9時～午後1時(雨天の場合は4月7日(日)に延期) 集合場所流山電鉄小金城趾駅前 内容坂川(富士川)と清水(八重)の坂川探検、クイズ、宝さがしゲーム 定員先着百人 費用無料
 電話番号松戸青年会議所事務局☎67・1983番へ

健康カラオケコンテスト
 3月14日(木)午後6時開演 会場市民劇場 費用無料
 健康カラオケ普及会・富永 41・3623番

募集します
 松戸市美術展覧会(公募展) 作品募集
 搬入日時6月15日(土)午後2時～5時30分 搬入会場文化ホール 対象十六歳以上の市内在住・在勤・在学者と市内出身者 費用二千円(高校生は千円) 種目日本画・洋画・彫塑 出品点数一人一点 作品の大きさ等日本画、洋画M二〇号(五三×三三・四三)以上F五〇号(一一六・七三×九一)まで、彫塑等身大以内。出品作品には所定の出品申込書を添付。絵画はすべて額装。額装り金具・ひもを付ける。ガラス使用の額縁は不可(アクリル板は可) 問合せ教育課市民文化係☎66・7462番

千葉県警察官募集
 対象①大学卒および卒業見込みの人(昭和40年8月2日～49年4月1日生まれ)②高校既卒の人(昭和40年8月2日～53年4月1日生まれ) 募集人員①二十三人②十六人(身体基準身長一六〇センチ以上、胸囲七八センチ以上、体重四七キログラム以上、視力两眼とも裸眼視力一〇番、松戸東警察署☎49・0110番、松戸西警察署☎69・0110番)

新井和子油絵展「四季」

3月7日(木)～18日(月)、午前9時～午後9時 会場寺嶋文化会館(柏駅徒歩五分) 費用無料
 電話番号寺嶋文化会館☎0471・67・6153番

市民コンサート「ブラームス・ドイツ・レクイエム」
 3月24日(日)午後2時開演 会場森のホール21大ホール 内容指揮林紀人、ソプラノ小林晴美、バス多田羅迪夫 費用一般千五百円、高校生以下千円
 松戸市音楽協会・大沢 83・0111番

矢切公民館合同音楽祭
 開催日を3月17日(日)午前10時～午後4時に変更します。会場矢切公民館 費用無料
 矢切公民館☎68・1214番

おはなしキャラバン

期日	会場	時間	形態
3/6(木)	図書館本館	午後3時～3時30分	おはなし会
7(木)	小金分館	午後3時～4時	キャラバン
	小金北市民センター		
8(金)	八ヶ崎市民センター	午後3時～4時	キャラバン
9(土)	森のホール21	午後1時～4時	おはなしまつり
13(水)	図書館本館	午後3時～3時30分	おはなし会
14(木)	東部スポーツパーク	午後3時～4時	キャラバン

対象3～9歳 費用無料 申込みおはなしキャラバン☎77-0000番 園市立図書館☎65-5115番

県立現代産業科学館の催し物

日	時	内容	定員	費用
3/9(土)	午前10時50分～正午	産業たんけん隊(小学生) 申込制*	先着20人	無料
3/10(日)・17(日)	午後1時30分～2時30分	サイエンスシネマ「46億年目の危機」	—	
3/26(水)～31(日)	午後1時30分～3時30分	春休みキッズシネマ 科学アニメなど	—	

*電話またはファクスで県立現代産業科学館☎79-2000番・☎79-2221番へ

ボランティアを募集
 発達遅れた青年たちの料理教室やミシンクラブを手伝ってくださるボランティアを募集しています。
 電話番号松戸クリニック・丸山☎62・4148番へ

救急医療体制

健康保険証を忘れずに

- ◆テレホン案内サービス……☎66-0010番
平日・午後5時～翌日午前9時
休日と土曜・午前9時～翌日午前9時
- ◆夜間急病診療所……☎68-3756番
衛生会館内・毎日午後8時～11時
- ◆休日と土曜夜間歯科診療所……☎65-3430番
衛生会館内・午後8時～11時

森のホール21

期日	催し物(☆印は有料)	開演時間	問い合わせ先
3/9(土)	JAYWALKコンサートツアー1996-REASON-	18:30	文化放送ちけつとぼと ☎03-3357-9999番
10(日)	森進一コンサート	14:00 18:30	MIN-ON千葉予約センター ☎043-287-6688番
16(土)	金子由香利・ジャン・ソリサイタル ああ頃EN CE TEMPS LA	18:00	労音東葛センター ☎65-9911番
17(日)	歌と音楽とお話でつづる「モーツァルトの生涯」	14:00	松戸友の会 ☎0471-73-7626番
24(日)	松戸市民コンサート フラームス・ドイツ・レクイエム	14:00	松戸市音楽協会 ☎83-0111番
30(土)	親子・春がけコンサート ～ニューフィル千葉～	14:00	千葉県生活協同組合連合会 ☎043-224-7753番
31(日)	民謡仲原派40周年記念大会	9:30	仲原真理子 ☎84-5105番
3/9(土)	ファンタスティックコンサート	10:30	池本幸子 ☎68-0245番
16(土)	森のホール21・国際音楽祭 ～日本から世界から音楽の息吹～	14:00	松戸市文化振興財団 ☎84-5050番
22(金)	二松学舎大学附属沼南高等学校吹奏楽部定期演奏会	18:00	二松学舎大学附属沼南高等学校 ☎0471-93-4726番
23(土)	ピアノ教室再開5周年記念発表会	12:30	溝部(山本)洋子ピアノスタジオ ☎48-2140番
24(日)	才能教育卒業演奏会千葉Aブロック	10:30	永澤えい子 ☎68-9294番
28(木)	魂の耳で聴く音楽のつどい	15:30	日本ベアタ・ツィーグラ 同好会 千葉支部(田上) ☎42-2638番
29(金)	ピアノ・フルート発表会	13:30	三村奈々 ☎66-0023番
31(日)	松戸児童合唱団定期演奏会 スプリングコンサート	14:00	寺島悦美 ☎84-5939番
4/3(水)	ピアノ発表会	18:00	横山寛子 ☎66-3780番

市立博物館

期日	催し物	開演時間	問い合わせ先
3/10(日)・17(日)・24(日)	「デザイン」の探訪時代・東京高等工芸学校の歩み(後期)展(詳細は4ページを参照ください) ※観覧料は常設展とは別料金になります。	3/10(日) 午後1時30分～午後4時30分 3/17(日) 午後1時30分～午後4時30分 3/24(日) 午後1時30分～午後4時30分	学芸員連絡講座 ☎84-8181番
3/10(日)・17(日)・24(日)	「デザイン」の探訪時代・東京高等工芸学校の歩み(後期)展(詳細は4ページを参照ください) ※観覧料は常設展とは別料金になります。	3/10(日) 午後1時30分～午後4時30分 3/17(日) 午後1時30分～午後4時30分 3/24(日) 午後1時30分～午後4時30分	学芸員連絡講座 ☎84-8181番
3/10(日)・17(日)・24(日)	「デザイン」の探訪時代・東京高等工芸学校の歩み(後期)展(詳細は4ページを参照ください) ※観覧料は常設展とは別料金になります。	3/10(日) 午後1時30分～午後4時30分 3/17(日) 午後1時30分～午後4時30分 3/24(日) 午後1時30分～午後4時30分	学芸員連絡講座 ☎84-8181番

21世紀の森と広場パークセンター

期日	催し物	開演時間	問い合わせ先
3/10(日)まで	「ハナ作展」香早苑の会「育ててみよう!」ハナ作展」企画展 野鳥の写真コンクール入選作品展 樹まつと街と水辺の緑化基金「つばき展」企画展	3/10(日)まで 午後1時30分～3時30分	園市立博物館 ☎84-8181番
3/10(日)まで	「ハナ作展」香早苑の会「育ててみよう!」ハナ作展」企画展 野鳥の写真コンクール入選作品展 樹まつと街と水辺の緑化基金「つばき展」企画展	3/10(日)まで 午後1時30分～3時30分	園市立博物館 ☎84-8181番
3/10(日)まで	「ハナ作展」香早苑の会「育ててみよう!」ハナ作展」企画展 野鳥の写真コンクール入選作品展 樹まつと街と水辺の緑化基金「つばき展」企画展	3/10(日)まで 午後1時30分～3時30分	園市立博物館 ☎84-8181番

21世紀の森と広場をモザイク画に

本物にも負けない
出来ばえに大満足



みんなで力を合わせて作りました

市のシンボル「21世紀の森と広場」を題材に、特別養護老人ホーム「南花園」(矢野久芳理事長)のデイサービスを利用するお年寄90人が、モザイクタイル画を作りました。

作品は、下絵をもとに約1畳四方のタイルを組み合わせていくもので、25色のタイルを16,200個使った大作。色鮮やかに咲き誇る花壇と緑豊かな森、公園の橋が色彩豊かに再現されています。

デイサービスを利用するお年寄りは、週に一度しか活動ができないことや手先を使う細かい作業にもかかわらず、たった2カ月で完成させてしまったそうです。

皆さん、公園には遠足などで何度も足を運んでいるとのこと。「本物に負けない」と声も出るほどの出来ばえに大満足の様子でした。



みどりの 歳時記



ヘビイチゴ

春の草地で三枚の葉がじゆうたんのように広がっています。これが、ヘビの出そうなところに生えるといわれるヘビイチゴです。
春の訪れとともに鮮やかな黄色い花が開き、五枚の花びらは春の日差しをいっぱい浴びて笑っているかのようです。
初夏のころ、まんまるの赤いイチゴができます。毒々しく見えるので、ヘビが食へるとか、毒があるとか言われてきましたが、おいしくないので無害です。
※「みどりの歳時記」は今回で終了します。ご愛読ありがとうございました。



▲貴重な湧水を大切にしたいですね

▼身近な自然について調べて発表しました



上本郷第二小学校(永淵定校長)の敷地内にある宮の下湧水(みやのしたゆうすい)の水路の完成式が、2月17日に行われました。

水路は、貴重な湧水の保全を進めている市と学校が協力して整備したもので、学校の中に湧水があることを知ってからは、子どもたちが中心となって清掃するなど積極的に行動しました。また、周辺の環境や生息する生物・水質検査など身近な環境についても調べ、完成式では6年生がグループ発表しました。湧水が坂川に流れていることを知ったグループは、川をきれいにするために自分たちができることを呼び掛けました。

今後は、松戸東ライオンズクラブが提供するホテルの幼虫を育てて、湧水に放流する計画もあり、児童たちは楽しみにしています。

上本郷 第二小学校

宮の下湧水路が完成

蛍の里になるといいな



身近な街の話題をお寄せください。週刊報課

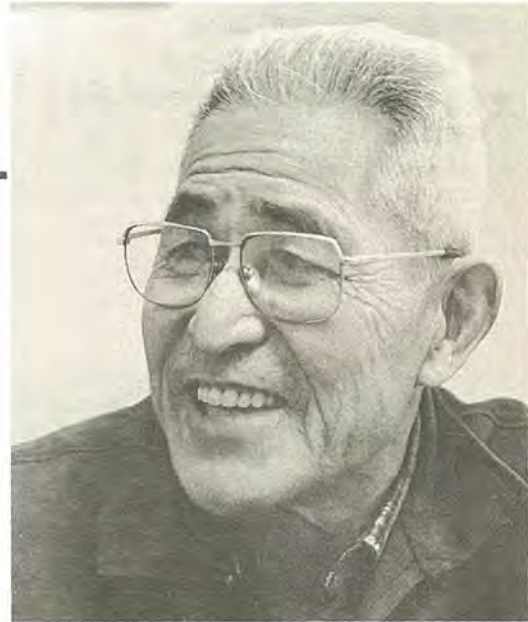

手作りにこだわって刃物を作り続ける

伊原 健藏さん

心を込めて鉄を打つ



一本一本丹精込めて作ります

コークスの中で真っ赤になった鉄をハンマーでたたき、地金に鋼(はがね)をくっつけていく。再び火に入れ、また何度かたたき、形を作る。「刃物はたたけはたくほど分子が細くなって、欠けづらく、切れ味がよくなるんだ」。

「小山のかじや」は江戸時代末期に創業され、「手作り・総火造り」で刃物を作り続けてきた。伊原さんはその五代目だ。

幼いころから見よう見まねで父親の仕事を手伝っていた。二十歳のときに戦争から戻り、すぐに家業を継いだ。「農耕具や牛車の車輪作り」に追われ、この仕事をやりたいかどうかなんて考える暇もなかった」と当時を振り返る。

最近では農耕具を使う人も少なくなっているため、その技術や技法を生かして包丁や園芸用の刈り込み鋏(はさみ)などを中心に、幅広く制作している。一日のほとんどを仕事で過ごし、材料の鉄や鋼の切断から組み立てて砥石(といし)をかけるまで、約十の工程を経て製品を仕上げている。それぞれに、五十年以上かけて体得してきた技術が光る。

常に追求し続けているのは「切れ味」だが、「見た目」や「使いやすさ」にもこだわりを持つ。「柄(え)の上の部分は腐りやすいから、厚みをもたせる。それにこが厚いとバランスがとれて使い勝手がいい」。

で上がった刃物はがっしりと厚みがあり、使えば使うほど薄くなっていくって切れ味も増していく。「刃物は生き物。手入れ次第で長持ちもすれば、すぐダメにもなる」。一度手元を離れた製品も、売ればなしては手入れや修理を受け付ける。「自分が作った製品を長く使ってくれることは、職人冥利(みょうり)に尽きる」と話す。

「心を込めて作っているのが、大切に使うしてほしい。それが伊原さんの一番の願いだ。今年一月には県の伝統的工芸品にも選ばれ、刃物に入れる「宗建(むねたけ)」という自分の銘(めい)に、今まで以上に責任を感じているという。

腕達者な後継者(息子)と共に人に喜ばれ、自分が納得できる製品を作るため、ますます仕事に精を出す毎日だ。

(小山在住)