

市のようす (4月1日現在)

| | | | |
|-----|----------|----------|--------|
| ■人口 | 453,401人 | (-1,722) | ()は前月比 |
| 男 | 230,309人 | (-773) | |
| 女 | 223,092人 | (-949) | |
| ■世帯 | 157,313 | (+18) | |

編集・発行=松戸市役所広聴部広報課
〒271 松戸市根本387番地の5 ☎(66)1111番



流れるメロディー あふれる夢

…松戸駅西口仕掛け時計

ひろばには、何となく人を惹きつけるものがある。あわただしい街中とは違い、もうひとつの別の時間が流れているからかもしれない。

だから、所在なげにベンチに座っていても、優しい眼差しで街を見つめることができるのだらう。

松戸駅の西口デッキも、広場ができてから、四年が過ぎようとしている。

毎朝、たくさんの人たちが行き交い、通り過ぎて行く。通勤に、買い物に、あるいは学校へと。そんな街行く人たちにも、ほんの少しでもいいから、街を見つめるゆとりを持つてほしいと願わずにはいられない。

四月十日、デッキの正面に仕掛け時計が誕生した。

毎朝、午前九時から午後九時まで、正時になると楽しいメロディーが流れ始める。

音楽とともにかわいらしい星の使者が現われ、星の杖をカプセルに向ける。扉が開くと、タイムトンネルを抜けて過去からやって来たアドベンチャーファミリーを乗せた乗り物が、翼を羽ばたかせながら宙を巡り、やがて未来へ向かってゆつくりと飛び去って行く。

わずか三分間の小さな夢物語だが、つかの間の安らぎを人々に与えてくれる。

ひろばの風景の一部として未来くわいがあってほしいと思う。(後日、広報まつど紙上で、仕掛け時計の愛称を募集する予定です)

水 緑 文化

クリエイティブまつど

手数料・保険料・各種税

◆固定資産税・都市計画税(第一期納期限)：5月1日

◆事業所税：二月決算の法人と二月中に事業所用家を新・増築した建築主は、四月が申告納付月です。

◆国民年金保険料：四月分

※平成元年度分の納め忘れはありませんか。

もう一度お確かめ下さい。

早めに納付(納入)お願いします。

安全・確実な口座振替のご利用を

松戸駅市民ギャラリー

| 期 間 | 4月21日まで | 4月21日～5月7日 |
|--------|---------------------------|---|
| 東ギャラリー | 石井綾子写真展 「オーストラリアの街と自然」 | 木村悦子切り絵 わらべのシルエット展 |
| 西ギャラリー | 松戸あひる会 洋画10画展 | 島 剛 コンテンポラリーアート 「Fireworkモンスターシリーズ」 |

問い合わせは社会教育課成人教育係へ

文化ホールギャラリー

4月

◆墨松会合同展：4月22日まで

休館日：月曜日・祝日
開館時間：午前10時～午後6時
※初日および最終日は変更もあります。

(文化ホール ☎67-7810番)

床下薬剤散布

日程表 ()は午後実施

| 期日 | 散布町会・自治会 |
|--------|--------------------------|
| 5/1(火) | 久保平賀・小金きよしヶ丘(きよしヶ丘教職員住宅) |
| 2(水) | 二ツ木第1・第2 |
| 7(月) | 三ヶ月・龍房台 |
| 8(火) | 幸谷・小金原2丁目(新松戸東) |
| 9(水) | 根木内・栗ヶ沢 |
| 10(木) | 小金原3丁目・5丁目 |
| 11(金) | 小金原7丁目東・西(小金原6丁目) |
| 14(月) | 小金原1丁目・4丁目 |
| 15(火) | 小金原8丁目・9丁目 |
| 16(水) | 八ヶ崎(子安神社より西側) |
| 17(木) | 八ヶ崎(子安神社より東側) |
| 18(金) | 八ヶ崎新町・小松園住宅組合 |
| 19(土) | 八ヶ崎福寿台 |
| 21(月) | 千駄堀 |
| 22(火) | 千駄堀新山・千駄堀八景台・千駄堀来葉 |
| 23(水) | 金ヶ作 |
| 24(木) | 金ヶ作・金ヶ作佐野(金ヶ作門前) |
| 25(金) | 六実緑町 |
| 28(月) | 六実北町・東町・第5・平和台・六実団地自治会 |
| 29(火) | 六実元町・本町・仲町・双葉町・南町 |
| 30(水) | 高柳 |
| 31(木) | 五香東町 |

※雨で中止の場合は、全日程終了後に実施し、延期分の日程については「広報まつど」でお知らせします。

市職員が各家庭をまわり、床下や畳に発生しやすいノミ・ダニなどの発生を防ぐ薬剤を床下の通風口から散布します。

念のため外に出して下さい。
小鳥や金魚などを家の中で飼っている人は、念のため外に出して下さい。
▽詳細：生活環境課環境衛生係



花と緑に親しんでみませんか

4月29日みどりの日 「緑と花のフェスティバル'90」を開催

四月二十九日(祝)みどりの日に、「緑と花のフェスティバル'90」が開催されます。
植木・草花の即売会などたくさん催し物を用意しています。皆さんでお越し下さい。

「みどりの日」は、自然と親しむとともにその恩恵に感謝し、豊かな心を培うことを趣旨に制定されました。
当日は、緑と花の即売会や各種展示コーナー、世界の公園のビデオ上映など、楽しい催し物がたくさん用意されています。

電子計算機による個人情報処理の公表

市民の個人情報保護するため、平成元年四月一日から「電子計算機処理に係る個人情報保護に関する条例」を施行しています。

この条例では、電子計算機処理により、どのような個人情報記録されているか、その状況を公表するよう規定されています。
平成二年度から、新たに電子計算機処理を開始する業務、内容項目を変更する業務などについてお知らせします。
▽詳細：事務管理課

内容項目を変更する主な業務

| 機関名 | 事務名 | 主な収集項目 | 対象者 |
|-----|--------|--|---------|
| 市長 | 公営住宅管理 | 氏名、住所、生年月日、職業、家族、家賃、所得関係、収納状況、 □座内容 | 使用者 |
| | 老人医療 | 氏名、住所、性別、生年月日、続柄、受給者番号、診療報酬額、得喪年月日、 保険資格、診療報酬内容 | 老人医療受給者 |

※下線を引いた項目が追加になる項目です。

新規に開始する業務

| 機関名 | 事務名 | 主な収集項目 | 対象者 |
|-------|----------------|--|--------------|
| 市長 | 広報まつど新聞折込販売店管理 | 氏名、住所、電話番号 | 新聞折込み販売店 |
| | 防犯指導員名簿 | 氏名、住所、性別、生年月日、職業、電話番号、 地区防犯協会名 | 防犯指導員 |
| | 生活保護事務 | 氏名、住所、性別、生年月日、続柄、学歴、 職業、□座内容、電話番号、扶助額 | 生活保護受給者 |
| 教育委員会 | 中学校給食管理 | 氏名、保護者氏名、住所、性別、□座内容、 在学中学校 | 中学校在校生および教職員 |

平成元年度から継続している主な業務

| 機関名 | 事務名 | 主な収集項目 | 対象者 |
|--------|--------------|---------------------------------------|-------|
| 市長 | 市民税賦課収納 | 氏名、住所、収入、控除、課税標準、税額、 □座 | 納税義務者 |
| | 固定資産税賦課収納 | 氏名、住所、地番、地積、地目、評価額、 建築年、課税標準、税額、□座 | |
| | 軽自動車税賦課収納 | 氏名、住所、標識番号、車種、税額、□座 | |
| | 住民基本台帳 | 氏名、住所、性別、続柄、世帯主、本籍、 筆頭者 | 住民 |
| | 印鑑登録 | 氏名、住所、性別、印鑑登録年月日、印影 | 外国人 |
| | 外国人登録 | 氏名、住所、性別、生年月日、続柄 | |
| | 国民年金賦課収納 | 氏名、住所、記号番号、資格、得喪年月日、 保険料、□座 | 納入者 |
| | 国民健康保険賦課収納 | 氏名、住所、記号番号、資格、得喪年月日、 保険料(税)、□座 | 受給者 |
| | 国民健康保険資格 | 氏名、住所、記号番号、資格、得喪年月日、 診療報酬額、診療報酬内容 | |
| | 児童措置関係及び賦課収納 | 氏名、住所、児童氏名、階層、所得、 保育料、□座 | 納入者 |
| 下水道使用料 | 氏名、住所、使用料、□座 | | |

| コーナー | 内容 |
|-------------|-----------------------------|
| 緑と花の市 | 植木・草花の即売会 |
| 緑と花の相談 | 専門家が適切にアドバイス |
| 各種展示 | 緑・公園・野鳥などの写真および紹介、ホテルの紹介 |
| ビデオ | 世界の公園、日本の公園、21世紀の森と広場の紹介ビデオ |
| グリーンアドベンチャー | 樹木の名前を当てるゲーム |
| のびのび野点 | 青空の下でお茶会 |
| 模擬店 | 飲み物、食べ物、弁当などの販売 |
| 無料配布 | 花の種、風船を無料配布 |

ご家族やお友達と一緒に、みどりの日、午前10時～午後4時
会場：運動公園(JR北松戸駅から県立松戸高校)
※雨天決行。車での来場はご遠慮下さい。
▽詳細：公園緑地課緑化係

年間放送予定

| 期 | 間 | 放送時間 |
|---------------|---|---------|
| 11月1日～翌年1月31日 | | 午後4時30分 |
| 9月1日～10月31日 | | 午後5時 |
| 5月1日～8月31日 | | 午後6時 |
| 2月1日～4月30日 | | 午後5時 |

現在、午後五時に防災行政無線局で放送している「歌の街」の放送時間が、五月一日～八月三十一日の間、午後六時に変わります。
▽詳細：防災課

防災行政無線局の放送時間が午後6時に変わります

心配ごと相談

| 期日 | 会場 | 時間 |
|--------|--------------------|-----------|
| 5/1(火) | 六実支所 小金市民センター | 午前10時 |
| 2(水) | 常盤平支所 新松戸市民センター | |
| 7(月) | 馬橋支所 | 午後3時 |
| 10(木) | 小金原市民センター | |
| 11(金) | | 市役所相談コーナー |
| 18(金) | | |
| 25(金) | | |

▽詳細：社会福祉協議会 ☎68-0503番

初級点訳ボランティア養成教室

▷日時…5月12日～7月21日の毎週土曜日、午前9時30分～11時30分(5月19日、6月2日・16日・30日、7月21日は午後1時30分～3時30分)
▷会場…社会福祉協議会
▷内容…点訳の実技指導
▷費用…無料
▷定員…先着20人
▷申込み…4月27日(金)までに、電話で社会福祉協議会 ☎68-0503番へ

※定員になった場合は入場をお断りします。
▽詳細：市立図書館 ☎65-5115番

| 期日 | 会場 | 時間 |
|----------|----------|---------|
| 4月20日(金) | 矢切公民館 | 午後3時～4時 |
| 25日(水) | 図書館本館 | |
| 26日(木) | 六実市民センター | |

テレホンサービス「でんわおはなしキャラバン」 ☎68-9999番

映画と形劇おはなせまつど

(入場無料・三～九歳くらいが対象)

市長の窓

本市では、四月一日から「ごみを減らす課」を設置しました。

市民の皆さんのご協力によって、燃やせるゴミ、燃やせないゴミなどの分別収集が定着しており、ありがたいことです。

燃やせるゴミについては市内二カ所の清掃工場で焼却処理をしていますが、燃やせないゴミについては、焼却灰とともに他県や県内の遠くの自治体の最終処分場へ搬送しています。

都市化の著しい松戸市内では、到底最終処分場を確保できないからです。



庁舎前にコンポスト(生ゴミ処理器)を設置し、ゴミ減量をPR

搬送量は、日量で百十ト(十トトラック十一台分)、年間では約三万三千トにもなり、市内の収集ゴミ量の二五%に相当します。

新聞・雑誌などご承知のことと存じますが、千葉市でも青森県まで自市のゴミを運んで問題となったり、東京都においても、東京湾の埋め立て地が満杯に近くなり、今後どうするか大きな問題となっています。

他県や他市町村のゴミの受け入れはお断りだとの風潮が、最近とみに大きくなり、実は松戸市でも燃やせないゴミや灰の最終処分場の確保に苦慮しています。目下のところ、どうにか凌いでいるものの、正に綱渡りの状況です。

今年二月頃は、平成二年度以降の最終処分場確保の目途が立たず、将来

ごみを減らす課の設置

宮間満寿雄

五%~八%の勢いで増え続けています。皆さんのご協力を得て、ゴミを減らす努力をする以外に道はない、そう考え、分か

るもの、正に綱渡りの状況です。

今年二月頃は、平成二年度以降の最終処分場確保の目途が立たず、将来

きもの家庭で処理してもらいたい。ゴミの中でも最近特に多くなっている紙類について、資源の有効利用のためにも業者が回収しやすいような

大々的なキャンペーンを実施しながら活動してきたいと思っています。

既設の清掃工場のなかには、耐用年数が来て近く建て替えなければなら

ない工場もありますが、それに先だち、第三の清掃工場を建設しなければならぬのが現状です。

新工場は最新の技術により、公害のない工場とすることは当然ですし、地元の要望を反映し、いろいろな利便施設も併設したいと存じます。

新工場周辺の方々も、市民あげてのゴミ減らし運動への協力があってこそ、建設を理解していただけるものと存じます。

市民の皆さん、どうぞ事情をご了承下さいまして、ゴミ減らしに協力下さい。

ちびっ子たちの祭典 秋津こども祭り

| コーナー | 内容 | 会場 | 雨天の場合 |
|--------------|--|-----------|-------|
| ちびっ子太鼓 | 太鼓のグループが日ごろの練習の成果を発表 (自由参加) | 正面広場 | 体育館 |
| こども対抗リレー | 少年少女団体代表8人による男女混合リレー (申込制) | 陸上競技場 | 中止 |
| うでずもう大会 | 学年別、男女別の12区分による勝ち抜き大会 (自由参加) | 武道館横 | 剣道場 |
| こどもみこし | たるみこし5台が会場内を練り歩く (申込制/当日受付) | 公園内一周 | 中止 |
| ヨ-ヨ- | 会場内数カ所ですーすー作りを楽しむ (自由参加) | 会場内数カ所 | 体育館前 |
| 冒険 | モンキーパジャナなどに挑戦 (自由参加) | 野球場・プールなど | 中止 |
| 昔の遊び創作 | 竹細工を作り、自由に遊ぶ (自由参加) | 野球場 | 錬成室 |
| パザール | 各育成会から不用品を供出し、子ども会の運営資金にあてる (申込制) | 武道館横 | 体育館1階 |
| 地震体験 | 起震車に乗って揺動を体験しよう (自由参加) | 左側駐車場 | 中止 |
| マジック・ショー | ふしぎなふしぎな手品の数々、さあ見に行こう (自由参加) | 小体育室 | 小体育室 |
| 折り紙 | かわいい動物、きれいな花など、あなたも折り紙で作ってみましょう (自由参加) | 談話室 | 談話室 |
| こどもおはなしキャラバン | おはなしキャラバンとこどものキャラバンがでるよ (自由参加) | 卓球室 | 卓球室 |
| つな引き | 少年少女団体代表チームによるつな引き (申込制) | 体育館 | 中止 |
| 長なわとび | みんなでジャンプ、何回とべるかな (申込制) | 陸上競技場 | 中止 |
| 迷路 | あなたは上手に脱出することができるかな (自由参加) | 野球場 | 中止 |
| すもう | 「のこった」「のこった」豆力士による勝ち抜き大会 (申込制) | すもう場 | 柔道場 |
| クイズ | 難問、奇問、最後まで残れる人はだれ (自由参加) | 陸上競技場 | 体育館 |
| グラウンドゴルフ | あなたは何打でまわることができるかな (自由参加) | 陸上競技場 | 中止 |
| ガールスカウト | メイボールダンス・パンブーダンスで楽しく遊ぼう (自由参加) | 野球場 | 中止 |
| 売店 | ジュース、コーラ、パン、アイスクリーム、牛乳などを販売しています | 武道館横 | 武道館横 |

ちびっ子たちの祭典、「松戸市こども祭り」が、今年も五月三日(祝)に運動公園で開催されます。

当日は、ちびっこ太鼓・迷路など、たくさんのお楽しみコーナーが皆さんをお待ちしています。

ご家族おそろいでお出かけ下さい。

※各コーナーには、事前申し込みが必要なものがあります。

母子家庭などに

修学資金を支給します

母子家庭などの児童が高等学校等に在学して、満十八歳(一定の障害の状態にある児童は満二十歳)に達したことに伴い児童扶養手当などを受給できなくなった場合には、修学資金が支給されます。

▽対象：①平成二年度四月～三月の間に、一番末の

児童が満十八歳に達し、今まで受給していた児童扶養手当や各種公的年金の支給を打ち切られた母子家庭などで、児童が高等学校等に在学している場合(厚生年金などの遺族年金受給者で、母親に支給資格がある場合は該当しません)②平成二

年四月～三月の間に、児童が満十八歳に達した後に、母子家庭となり、児童扶養手当法に基づき受給要件に該当し、児童が高等学校等に在学している場合

▽必要書類：在学証明書・金融機関の通帳表面の写し、その他必要書類

▽受付期間：児童が満十八歳となる月から随時

▽詳細：援護課援係

手だてを講じ、回収を増やしたい。審議会を設置したり、市民からもアイデアを募集するなどして、ゴミ減量の案を出してもらいたい等々。この課の成果が上がるよう、

手だてを講じ、回収を増やしたい。審議会を設置したり、市民からもアイデアを募集するなどして、ゴミ減量の案を出してもらいたい等々。この課の成果が上がるよう、

手だてを講じ、回収を増やしたい。審議会を設置したり、市民からもアイデアを募集するなどして、ゴミ減量の案を出してもらいたい等々。この課の成果が上がるよう、



豆力士の熱戦(写真上)、人気の冒険コーナー

危険物取扱者試験

▽期日：七月一日(日)

▽会場：日本大学理工学部(船橋市)

▽試験科目：甲種・乙種全

▽受付期間：五月八日(火)

▽詳細：松戸市危険物安全協会事務局(市消防局内) ☎63-1111内線207番

パート看護婦募集

▽対象：看護婦の免許を持っている人(准看護婦を除く)

※市内医療機関勤務の方はご遠慮下さい。

▽年齢：45歳くらいまで

▽内容：各種検診業務

▽詳細：健康管理課業務係

春の防犯運動が、4月25日(水)まで、全国一斉に行われています。

盗難に遭ったり、不審な人を発見したらすぐに警察へ通報しましょう。

県政モニター募集

▽対象：7月1日現在も引き続き県内に住む満20歳以上の人

▽募集人員：200人

▽任期：7月1日～3年3月31日

▽申込み：5月31日(木) [消印有効] までに、ハガキに住所・氏名(ふりがな)・生年月日・性別・職業・県内居住年数・電話番号・「県政への関心事」(100字程度)を明記して、〒280 千葉市市場町1-1 県庁広報課県民センター室(☎0472-23-2249番)へ

県民センターが

4月17日にオープンしました

地域と県政を結ぶ窓口、「県民センター」が、4月17日(火)から、県内各支庁に開設されました。

▽県民センターの業務：県民相談(県政についての相談や窓口などの案内)・県民テレホン相談・施設見学会・県政資料コーナー

▽詳細：東葛飾地域県民センター ☎65-3008番

簿記検定試験

▽試験期日：6月10日(日)

▽会場：専修大学松戸高校

▽費用：1級3,500円～4級1,100円

▽申込み：5月7日(月)～14日(月)の午前9時～午後4時30分(土曜日は午前11時30分まで)の間に、直接、松戸商工会議所(☎64-3111番)へ

洗剤は石けんなど無リンのものを使いましょう

一般会計予算の歳入と歳出

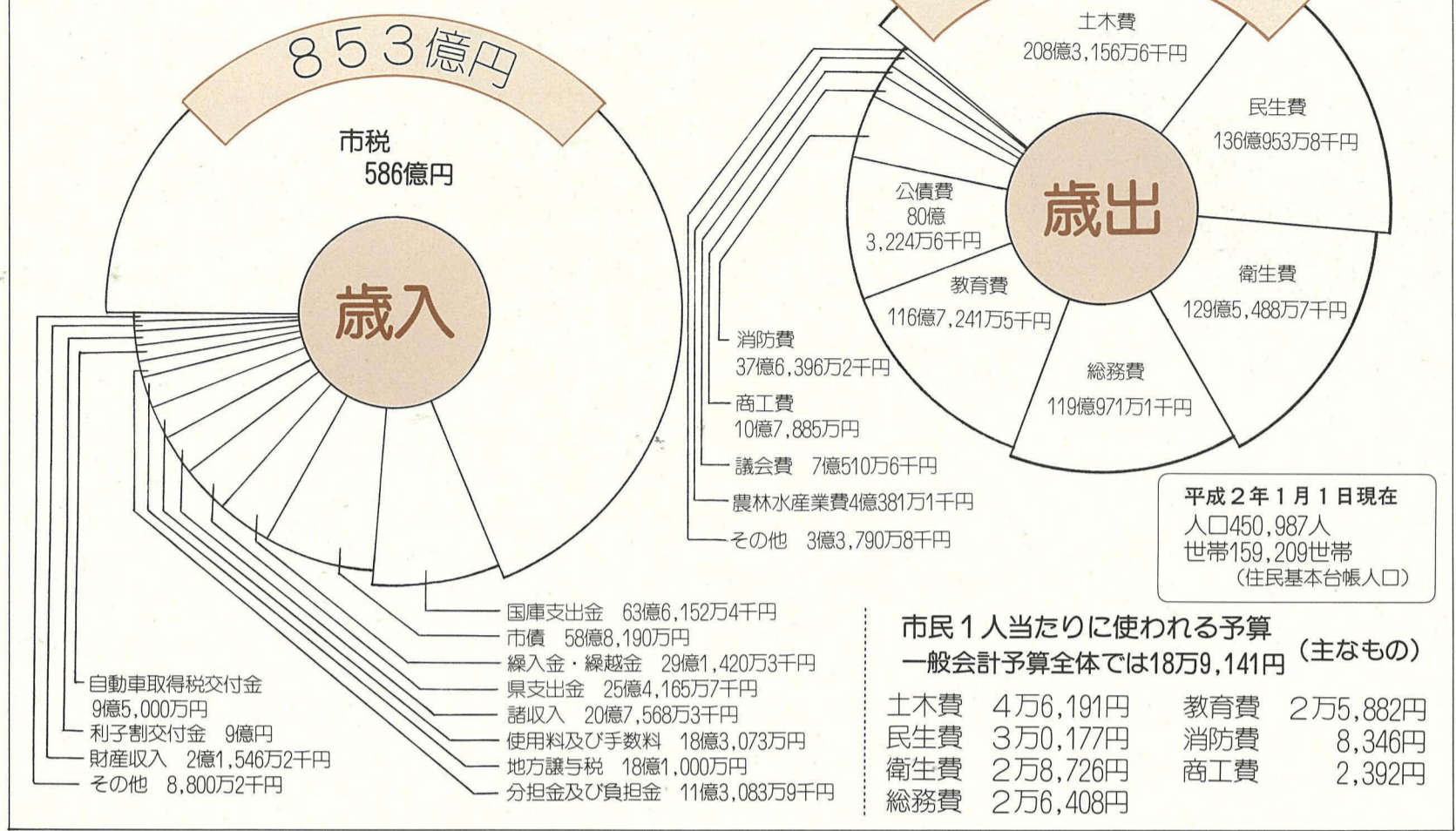

平成2年度 一般会計

853億円の予算はこうして使います

文化と潤いのある街づくり

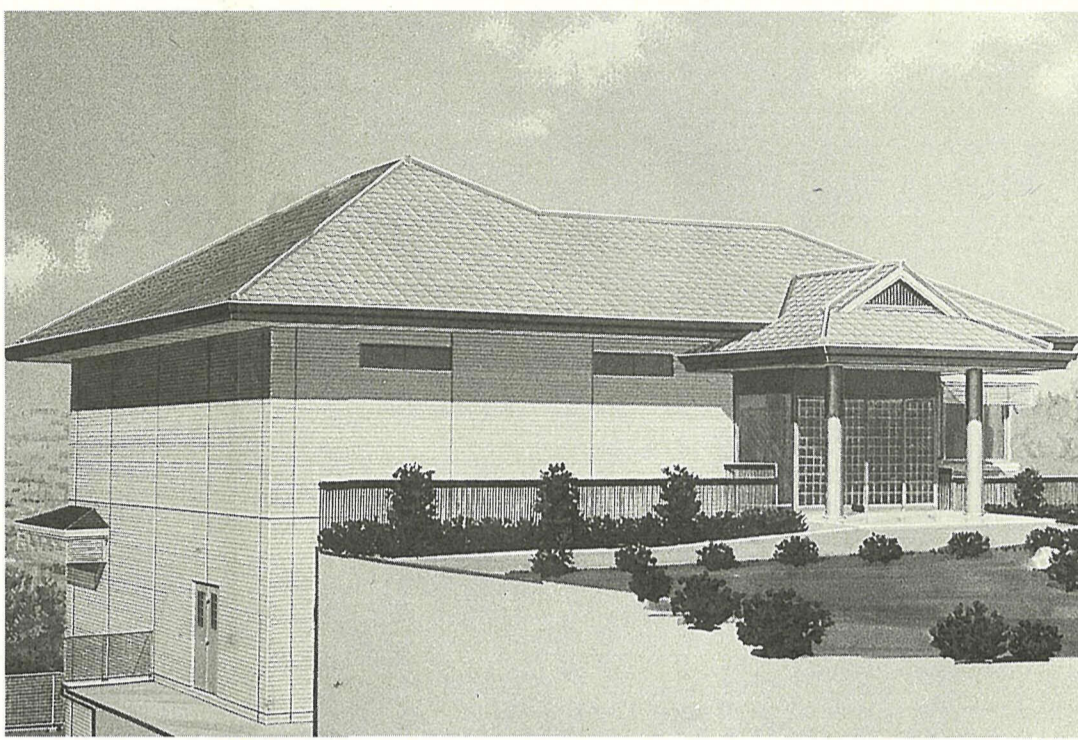

戸定が丘歴史公園内に建設予定の資料館(完成予想図)

総務

市民の芸術文化活動の中心 文化会館建設に着手

平成年度の市の予算が、三月初旬市議会にて可決成立しました。一般会計では、前年度比八・七％増の八百五十三億円、一般会計では八・九％増の一千四百七十七億四千八百九十九円となりました。今年度は、第四次総合五か年計画の二年次目にあたり、文化会館・博物館の建設や戸定が丘歴史公園の整備など、文化と潤いのある街づくりをめざします。また、坂川の整備やゴミ対策などにも引き続き力を入れていきます。

民生

高齢者福祉充実した福祉へ リフト付きバス(福祉カー)購入

▽訪問看護事業：昭和六十三年度から国のモデル事業の指定を受け、在宅の要介護者(六十五歳以上の「ねたき老人」)に対し主治医と連携をとり、看護婦による訪問看護を小規模施設で実施しています。

衛生

高齢化社会への対応 訪問看護を市内全域に

▽訪問看護事業：昭和六十三年度から国のモデル事業の指定を受け、在宅の要介護者(六十五歳以上の「ねたき老人」)に対し主治医と連携をとり、看護婦による訪問看護を小規模施設で実施しています。

土木

ふるさと川モデル事業を推進

▽ふるさと川モデル事業：「坂川」を軸とした川整備計画が国の認定を受け、今年度から県単の事業が開始されました。これに伴い、宮前地先の橋りょう一基の実設計を行います。

教育

親子の森と広場を建設 21世紀の森と広場に

▽親子の森と広場を建設：二十世紀の森と広場の中心に、江戸川川敷をメイン会場にして、「観光船で行くデパート」などの施設が出来るウルトラクイズ、いかだ下りレース、カヌーシエツト教室などを計画しています。

農林

特産品・観光情報を即座で ふるさと情報をオンラインで

▽ふるさと情報オンライン：中学校の普通教室をコンピュータ教室へ改造して、延べ面積五千四百平方メートルの地上二階地下一階の博物館の建設に着手します。(平成五年四月開館予定)

ゴミの分別収集にご協力を

松戸市は、ゴミの5分別収集を実施しています。ゴミの減量、再資源化のため、市民の皆さんのご協力をお願いします。

ゴミの分別収集

市では、毎年四月に、市政協委員の協力により、「家庭ゴミの分け方・出し方」のちらしを各世帯に配布しています。ちらしは清掃第一課・市民課・各支所の窓口にて常時置いてあります。

燃やせるゴミ

- 燃やせるゴミ：週三回
- 燃やせないゴミ：週二回
- 資源ゴミ：週一回(リサイクル地域は月一回の指定日)
- 粗大ゴミ：市に電話申込

燃やせるゴミの収集

水銀含有量の多い乾電池、蛍光灯、体温計は「有害ゴミ」として収集します。

燃やせないゴミの収集

資源ゴミは、少量であってもほかのゴミに交ぜないで、燃やせないゴミ袋に入れて、「燃やせないゴミ」集積所で収集してください。

資源ゴミの収集

資源ゴミは、少量であってもほかのゴミに交ぜないで、燃やせないゴミ袋に入れて、「燃やせないゴミ」集積所で収集してください。

燃やせないゴミの収集

資源ゴミは、少量であってもほかのゴミに交ぜないで、燃やせないゴミ袋に入れて、「燃やせないゴミ」集積所で収集してください。

燃やせないゴミの収集

資源ゴミは、少量であってもほかのゴミに交ぜないで、燃やせないゴミ袋に入れて、「燃やせないゴミ」集積所で収集してください。

特別会計

| | |
|------------|---------------|
| 国民健康保険 | 143億4,241万8千円 |
| 松戸競輪 | 101億7,527万4千円 |
| 下水道事業 | 113億5,689万8千円 |
| 公設地方卸売市場事業 | 4億3,710万7千円 |
| 老人保健事業 | 103億 598万円 |
| 駐車場事業 | 3億6,296万9千円 |
| 合計 | 469億8,064万6千円 |

企業会計

| | |
|------|---------------|
| 水道 | 21億1,851万9千円 |
| 病院 | 132億1,430万4千円 |
| 区画整理 | 1億3,456万円 |
| 合計 | 154億6,738万3千円 |

第一期青少年教室

| 教室名 | 定員 | 日時 | 費用 | 講師 |
|-----------|----------|---|--------|-----------------|
| 卓球教室 | 小3以上 30人 | 5/13(日)午後1時 開講式 | 1,500円 | 松戸市卓球協会 五十嵐二郎氏 |
| さいほうと手芸教室 | 小3以上 | 5/19～7/14の毎週土曜日 午後2時～4時 | 1,200円 | 松戸市婦人グループ 稲本達子氏 |
| マンガ教室 | 20人 | | 1,700円 | 日本漫画家協会 高橋宏一氏 |
| 将棋教室 | 20人 | | 1,200円 | 市役所将棋部 清宮豊氏 |
| 空手道教室 | 小3以上 30人 | 5/13(日)午前9時30分 開講式 | 700円 | 総道会空手道連合会 岡田正雄氏 |
| 作法教室 | 小3以上 | | 1,200円 | 松戸市婦人グループ 島村芳子氏 |
| 刺しゅう教室 | 小3以上 | 5/20～7/15の毎週日曜日 午前9時30分～11時30分 | 1,500円 | 松戸市婦人グループ 藤部啓子氏 |
| バイオリン教室 | 20人 | | 1,500円 | 武蔵野音楽大学 前 聖子氏 |
| 油絵の初歩教室 | 中1以上 20人 | | 2,700円 | 日本美術家連盟 安藤寛氏 |
| フッキー教室 | 小4以上 20人 | 5/13(日)午後1時開講式 5/20～7/15(日)毎週日曜日午後1時～3時 | 2,700円 | お菓子のプロ 工藤本橋利子氏 |

松戸市中小企業融資制度の金利を引き上げます

経済情勢により、松戸市中小企業融資制度の金利を五月一日受付分から引き上げます。

| 項目 | 変更後の利率 |
|-------|---|
| 融資限度額 | 500万円 1,000万円 |
| 返済期間 | 3年以内 7年以内 |
| 融資利率 | 1年以内 年6% 3年以内 年6.5% 7年以内 年6.7% 7年超 年7.5% |
| 信用保証料 | 小売商業 年3.26% その他 年1.26% 公害防止施設資金 支払い利息の60% 新規大型店出店資金 年4.00% |
| 融資額 | 50万円以下 年0.55% 100万円以下 年0.8% 100万円超 年1.0% |

千葉県婦人既製洋服製造業 最低賃金が改正されました

| 工程 | 規格 | 金額 |
|-------------|---------------|-----------|
| 身返し端まつり(千鳥) | 針目が3cm間隔に5針以上 | 3cmにつき7円 |
| ぞめまつり | 針目が3cm間隔に4針以上 | 20cmにつき8円 |
| ペント止め | X縫い仕上げ | 1か所につき4円 |
| カフス付け | カフスカバーまつり | 1枚につき4円 |
| 糸くず取り | | 1枚につき1円 |

▶詳細…千葉労働基準局賃金課 ☎0472-54-5211番

端午の節句に菖蒲湯を

松戸市浴場組合では、公衆浴場振興対策の一環として、菖蒲湯を実施します。

▶日時…5月5日(祝)午後4時～11時

▶場所…市内の全公衆浴場

▶費用…中学生以上295円、小学生130円、幼児60円

※毎月26日を「風呂の日」として、市内在住の65歳以上のお年寄りを無料入浴としています。ぜひ、ご利用下さい。

▶詳細…保健衛生課庶務係

巡回・経営融資相談

▶日時…5月2日(水)午前10時30分～午後3時30分

▶会場…六実市民センター

▶内容…経営・融資全般

▶相談者…中小企業経営コンサルタント・商工課融資係

▶費用…無料

▶詳細…商工課課長係

障害者に理解を心のふれあいを大切に

変更後の利率

▶対象…市内に営業所を有し、一年以上引き続き同一事業を営み、市税を完納している人

※融資額の合計が四百五十万円以下の場合、無担保・無保証人制度があり、税額および従業員数の制限あり。また、三百五十万円以下の融資申し込みは随時受け付けています。

▶詳細…商工課課長係

趣味をふやそう

第一期青少年教室

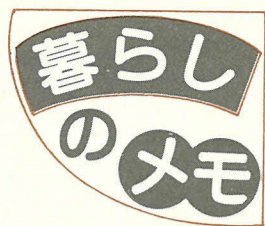

くらしの奥さま講座

あなたの希望のテーマで 講師を派遣



牛乳パックを利用した和紙づくりも学びました

成熟化社会を迎えて、私たちの生活様式は大きく変化し、かつてなかった新しい商品やサービスがはびこっています。その反面、豊かになった私たちの生活には、ひずみや問題も同時に発生しています。消費者が自分の生活を見つめ直し、正しい判断や選択をするために、より一層の知識や情報が必要とされます。

希望の場所へ希望のテーマで講師を派遣する「くらしの奥さま講座」をぜひご利用下さい。

▽対象：町会、婦人会、PTA、知人・友人の学習会、そのほか市内在住の人によるグループ

▽申込み：最低二十人ぐらゐの人数を集め、開催日の約三週間前までに消費生活課へ申し込んで下さい。

ほかに鹿沼土、川砂、水苔などがありますが、植物の種類に合わせて利用します。

で、土の通気性を良くするために赤土と配合して用います。市販のものには未熟なものも含まれていますので、ふるいにかけて用います。未熟なものを用いると腐葉土が分解して、窒素肥料が吸収され、順調な成育ができません。

園芸の基礎 ①

用土づくり

今回から、新シリーズ「園芸の基礎」を二十日号に連載します。まずは用土づくりから始めてみましょう。鉢植えやプランターなど

で草花を栽培する場合、それに適した土の準備が必要です。

鉢植え用土の条件

- 排水が良い
- 保水性も良く、通気性がある
- 肥料分があり、弱酸性か中性ぐらいのもの
- 病原菌や害虫の幼虫・卵など植物の発育に害になる物を含んでいない

用土の種類

鉢植え用土として、市販されている主なものは

- ▽赤土：関東ローム層の下層土で、有機物を含まない黄褐色の粘土質の火山灰土です。赤玉土として三段階くらいに分けられています。
- ▽腐葉土：広葉樹の落葉が積もって半ば腐ったもの

赤土と配合して苗作りの培養土として用いられます。

▽パーライト：岩石を熱加工して作られるもので、通気性と保水力があり、ピートモスと混合して用いるほか、挿し木用土としても用いられます。

▽バーミキュライト：鉱物質の用土で、パーライトの性質と類似しています。赤土と配合して苗作りの培養土として用いられます。

▽パーライトと配合して苗作りの培養土として用いられます。

▽パーライトと配合して苗作りの培養土として用いられます。

▽パーライトと配合して苗作りの培養土として用いられます。

▽パーライトと配合して苗作りの培養土として用いられます。

植物の種類と用土の配合割合

▽葉質の薄い草花や観葉植物類（日陰に向く種類）

：赤土五〇七、川砂二〇三、腐葉土六〇八

▽標準用土で一年草や宿根草類の日当たりの良い所で育つ種類

：赤土五〇七、川砂一〇二、腐葉土三〇五

▽草花成株や熱帯花木類

：赤土五〇七、川砂一〇二、腐葉土二〇三

ほかに排水を良くするには、川砂やパーライトを多めにして下さい。

保水力を高めるには、赤土を多めにし、苗類には腐葉土を多めに用います。

▽詳細：公園緑地課緑化係

▽詳細：公園緑地課緑化係

▽詳細：公園緑地課緑化係

こんなテーマも学べます

- これからの医療を考える
- くらしと生活設計
- 食物繊維について
- 食生活と成人病
- 食品の安全性
- 食品添加物について
- 身近な法律
- 家庭クリーニング
- 整理と収納
- 暮らしと商品知識
- その他物価・流通・経済・消費生活に関するもの

▽詳細：消費生活課消費生活係

▽詳細：消費生活課消費生活係

▽詳細：消費生活課消費生活係

▽詳細：消費生活課消費生活係

▽詳細：消費生活課消費生活係

▽詳細：消費生活課消費生活係

不用品交換情報

申し込みはハガキで4月26日までに

◎今回掲載分の紹介

- ▽申込方法：ハガキに①希望品名②住所③氏名④電話番号⑤届出の連絡先を明記して申し込んで下さい。ハガキ一枚に品名一点のみ。
- ▽申込先：〒二七二一松戸市根本三三七一五松戸市役所消費生活課消費生活係
- ▽締め切り：四月二十六日（木）（当日消印有効）
- ▽相手の紹介：月末に抽選し、当選者に電話連絡します。紹介後は自主交渉です。

▽申込先：消費生活課消費生活係

▽申込先：消費生活課消費生活係

▽申込先：消費生活課消費生活係

▽申込先：消費生活課消費生活係

▽申込先：消費生活課消費生活係

千五百円◆ベビーバス無料
◆ベビーチェア一千五百円
◆三千円◆籐製のりかご（キヤスター付き）無料◆子ども用鉄棒二千円

〔スポーツ・楽器〕◆ルームランナー一万円

〔日用雑貨〕◆着物着付け人形無料◆ガス瞬間湯沸かし器無料◆ガステーブル無料◆工業用ミシン一万円◆日本人形（ケース付き）二千円◆衣装かん二千円◆ガラステーブル二千円

▽申込先：消費生活課消費生活係

▽申込先：消費生活課消費生活係

▽申込先：消費生活課消費生活係

▽申込先：消費生活課消費生活係

▽申込先：消費生活課消費生活係

▽申込先：消費生活課消費生活係

▽申込先：消費生活課消費生活係

▽申込先：消費生活課消費生活係

▽申込先：消費生活課消費生活係

まつど文学散歩 ⑬

正岡子規 「水戸紀行」

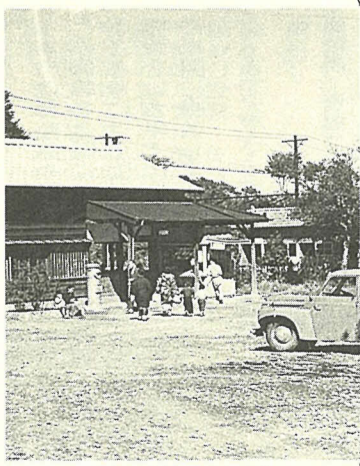

北小金駅(昭和29年)

近代短詩型文学の父祖 後、突然咯血し、肺病と診断され、以降この不治の病を生涯負って三十五歳から水戸まで約百二十時間の徒歩旅行に出かけました。

同じ寄宿舎の友人・吉田匡と二人連れで、着流し、草履はぎの弥次喜多をまねた旅行でした。

この年、血を吐くほどありませんでしたが、若さからなんとか歩きまわっています。しかし、帰京

ら人力車に乗り、江戸川を渡り、松戸へ。さらに一里で小金へ。当時の小金の印象は、寂々として空き家ばかりが並んでいて、一人の子供が遊ぶのを見ることができませんでした。

犬の子を背負った子供や、桃の花、紀行手帳には、小金の地名を読み込んだ犬の子がねいるものかや、子守歌の句もありました。

中川橋を渡り松戸のこなたにて車はガリガリギリギリドーンととまる。車を下り江戸川を渡れば松戸驛なり それより一里

とよみすてこゝを過ぐれば繩手道にかゝれり

（「水戸紀行」）

（市立図書館）

（市立図書館）

市民の憩いの場になっています



松戸駅市民ギャラリー

4月23日 申込み受け付けと説明会

松戸駅市民ギャラリーが、市民の皆さんの文化活動の場として開設されてから、1年たちました。

松戸駅東西自由通路に面しているため、展示されている作品を鑑賞する人も多く、利用者にも好評です。

3月には、文化活動の振興に創意工夫があったとして、県知事から表彰されました。

今回は6月30日(土)～9月29日(土)の展示について申し込み

を受け付けます。市民の皆さんのご利用をお待ちしています。

▷日時…4月23日(月)午後6時30分から

▷会場…市役所議会議棟3階特別委員会室

▷持ち物…筆記用具・印鑑

※今回の申し込みの後、ギャラリーに空きがある場合は、4月25日(水)から社会教育課で電話受け付けをします。

▷詳細…社会教育課成人教育係

お知らせ

ふれあい教室 エアロビクス

▷日時…5月9日～7月25日の毎週水曜日(計12回)、午後6時30分～8時30分

▷会場…勤労会館

▷対象…市内在住・在勤の勤労者

▷定員…80人(申し込み多数の場合は抽選)

▷費用…無料

▷申込み…4月27日(金)〔消印有効〕までに、往復ハガキに住所・氏名・年齢・電話番号・勤務先・教室名(エアロビクス)を明記して、〒271 松戸市根本387-5松戸市役所商工課労政係へ

5月1日～7日
憲法週間

楽々バランスメニュー教室

ヘルシー1600キロカロリーのシンプル料理

▷会場…健康増進センター(上矢切299-1)

▷対象…市内在住・在勤でセンターの医学的検査を1年以内に受診した人(検査を受けてない人や、1年以上経過した人は、検査を受けて下さい)

▷定員…40人

▷申込み…4月20日(金)から、電話で健康増進センター☎65-5588番(直通)または☎68-1241～3内線53～55番へ

| 期日 | 時間 | 内容 |
|---------|---------------|------------------------------|
| 5/17(木) | 午前10時 午後1時 | 自分の適量、知っていますか? |
| 6/21(木) | | コレステロールが気になる人の、食物繊維たっぷりのメニュー |
| 7/19(木) | | おやつも一緒に! 楽々セット |

ハイ はこちら内線 600番

まちの話題をお知らせ下さい。

ごみを減らす課が活動開始

全国で初めてのゴミ減量対策専門課



松戸駅西口でゴミ減量を呼びかけました

ゴミ問題が深刻さを増している中、市民ぐるみでゴミを減らそうと、市に、全国で初めてのゴミ減量対策専門の課として、「ごみを減らす課」が誕生しました。

4月2日、課長以下7人の職員は、初仕事として市役所内にコンポスト(生ゴミ処理器)を設置したり、松戸駅西口で再生紙のトイレトーパーや再生ガラスでできたコップを市民に配り、ゴミ減量への協力を呼びかけました。



千駄堀
山崎 裕子さん

私たちの世代は、物を大事にするようにと育てられてきたのですが、いつの間にか物を捨てる生活に慣れてしまいました。
やはり、直さなくてはいいと思いませんし、私たちが主婦が一番心がけなければと思います。

NHK生涯学習書道展学園賞を受賞

大西 つるよさん(小金原)

小金原在住の大西つるよさん(67歳)が、4月21日・22日に科学技術館で行われるNHK生涯学習書道展で学園賞を受賞しました。

小金原老人福祉センターの書道サークルに7年前から参加し、腕を上げたもの。「おかげさまで、一生楽しめる趣味が持てました」と語る大西さん。当日はサークルの仲間も誘って出かけるそうです。



わき水に願いを込めて

21世紀の森と広場にわき水石碑

4月6日、総合公園「21世紀の森と広場」内の光と風の広場で、「千駄堀のわき水石碑」除幕式が行われました。

石碑は、自然を大切にしたい気持ちを高めてほしいとの願いを込めて、松戸東ロータリークラブから寄付されたものです。

ホテルやサワガニなどが息する自然環境を保つわき水をみんなで守っていこうと、関係者は語っていました。



宮間市長(左)も出席し、除幕を行いました。自然環境はみんなで守りたいものです

あなたの健康

148

人は血管とともに年を取ると言われています。体質的な差はありますが、この老化を一日でも遅らせてなるべく若々しい血管をいつまでも保つためには、一体どうしたら良いのでしょうか。人の寿命は半分は親から受け継いだ宿命によって決まります。後の半分は、生まれてからの条件で決まると言っても良いでしょう。

血管の老化を早める 五つの条件

第一は悪い食習慣、第二は過度の酒やたばこ、第三は激しい運動や過度の肉体的労働、第四は精神的ストレス、そして第五は病気を持っているかどうかということです。

一に関係の深いものに食塩があります。食塩は体にとって必要なものですが、とり過ぎると血圧が高くなります。

日本人は元来塩漬けを好む国民ですから、欧米諸国に比べると、食塩のとりかたはかなりの多いのです。これを半分減らすことは容易ではありませんが、一カ月か二カ月は我慢してほかの調味料(例えば酢)で味を補い、食塩を減らしてみることをおすすめします。そうすれば、やがてわれわれの舌は薄味に馴れて来るでしょう。

また血圧の高い家系に生まれてきた人は、日常の食生活の中で特に食塩を少し減らす

生活習慣と健康

そのほか日本人に不足しがちのカルシウムがあります。これの不足は骨や歯を弱めるだけでなく、高血圧や動脈硬化・心筋梗塞などを起こす引き金にもなって来ます。したがって毎日の食生活に牛乳や乳製品・小魚などをとる習慣を身につけたいものです。また体に何か病気があると血管の老化は早まります。老化の原因の一つは高血圧です。血圧が高いとどうしても血管の傷みかたが早いのです。

もう一つは糖尿病です。糖尿病があると、十年早く血管が老化します。そしてついには脳卒中や心筋梗塞といった病気で、命を落とすことになりかねません。このような病気があれば、治療しておきましょう。

糖尿病や高血圧はほとんどが毎日の生活習慣の中に原因があります。こういった病気を習慣病と名付けています。これは血管の老化を早め、早死にさせる病気で、

毎日の生活習慣を正して暴飲暴食を避け、腹八分目にして適度の運動をし、趣味を持ちストレスを発散させれば、習慣病は予防もできますし治療もできます。そうすれば、未永く健康な生活を送ることが出来るのです。

(松戸市医師会)

もよおしもの

第8回松戸市歩こう会 浦和のさくら草公園を訪ねて

▷日時…5月6日(日)午前8時
20分松戸駅西口デッキ上集合
〔時間厳守・小雨決行。中止
の場合には5月13日(日)に延
期〕

▷コース…松戸駅一浦和駅下車
一調神社一別所沼公園一さく
ら草公園一西浦和駅(午後3
時着予定・解散、徒歩約15km)

▷費用…保険料1人300円(家族
4人までは500円)、交通費1,060
円

▷持ち物…弁当・水筒・雨具

▷定員…先着150人

▷申込み…ハガキに住所・氏名
・性別・年齢・電話番号を明
記して、〒271 松戸市上矢切
299-1 矢切公民館内松戸市歩
こう会実行委員会(☎68-12
41内線44番)へ

悪徳商法にご注意を

家庭婦人スポーツ教室 「ソフトボール」

▷日時…5月10日(木)・12日(土)
・17日(木)・19日(土)・24日
(木)・26日(土)・31日(木)、
6月2日(土)・7日(木)・9
日(土)、午前10時～正午

▷会場…運動公園野球場ほか

▷対象…市内在住の家庭婦人

▷定員…先着30人

▷費用…無料

▷申込み…4月21日(土)午前9
時から、直接、スポーツ課窓
口で受け付け(月曜日は除く)

※運動のできる服装でグローブ
を持っている人は持参して下
さい。

▷詳細…スポーツ課(運動公園
内) ☎63-9241番

初心者バドミントン教室

▷日時…4月27日、5月11日・
18日・25日、6月1日の各金
曜日、午後3時～5時

▷会場…小金原体育館

▷費用…保険料500円(5回分)

▷申込み…当日会場で

※運動のできる服装で上履き持
参。ラケットのある人は持参
して下さい。

▷詳細…体育指導委員・赤間☎
42-4649番

グラウンドゴルフ教室

▷日時…4月22日(日)・29日(祝)、
午前9時～午後1時

▷会場…栗ヶ沢小学校校庭

▷対象…一般市民(1人でも自
由に参加できます)

▷費用…無料

▷申込み…当日会場で

▷詳細…体育指導委員・篠崎☎
87-3336番

野鳥観察会「谷津干潟」

▷日時…4月29日(祝)午前7時
55分松戸駅東口デッキ上集合、
午後0時30分現地解散

▷内容…夏羽のシギ、チドリな
ど

▷費用…無料(交通費は自己負
担)

▷持ち物…筆記具・観察用具・
弁当

▷申込み…電話で公園緑地課小
鳥を呼ぶ係へ

音楽の広場(コーラス)

▷日時…4月24日(火)午後1時
30分～3時30分

▷会場…市民会館音楽室

▷費用…無料(ただし、テキス
トを持ってない人は、事前に
申し込み下さい)

▷詳細…社会教育課市民文化係

創立30周年記念 松の実コーラス演奏会

▷日時…5月5日(祝)午後6時
から

▷会場…市民会館ホール

▷費用…500円(全席自由)

▷詳細…萩原☎64-2003番

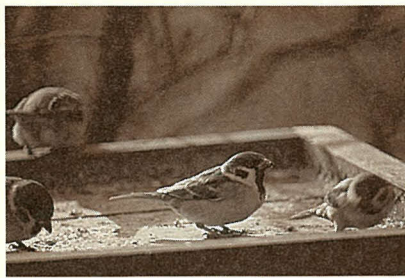

茶色の頭と背、ほお
に黒点、のども小さく
黒い
全長 15cm
翼開長 22cm
見られる所…市内全域



「松戸の野鳥」は毎月20日号に連載します。解
説と写真は松戸市小鳥を呼ぶ委員・熊谷章氏
(金ヶ作在住)にお願いしています。

ススメ

だれでも知っている
身近な鳥だが、人
間とのつき合いが深
く、過疎で無人とな
った部落では、いつ
の間にかスズメもいなくな
ってしまう。
しかし、警戒心が強く、え
さ台を作っても最初はなかなか
近づかない。秋から冬にか
けて河原などで見られる大群
は、大部分が若鳥だという。

初心者フォークダンス講習会

▷日時…5月11日～6月29日の
毎週金曜日(全8回)、午前10
時～正午

▷会場…二十世紀が丘市民セン
ター

▷費用…1,500円

▷詳細…二十世紀が丘フォーク
ダンス愛好会・中山☎67-70
28番

趣味の切手展

▷日時…4月29日(祝)・30日(休)、
午前9時～午後5時

▷会場…常盤平市民センター

▷費用…無料

▷内容…めずらしい切手の展示・
臨時郵便局・郵便相談・切手
のプレゼントなど

▷詳細…松戸郵便連合会・佐伯
☎63-1748番(夜間)

おしらせ

- 市役所(66)1111 ●常盤平支所(87)2131
- 小金支所(41)5101 ●小金原支所(44)4151
- 六実支所(85)0113 ●馬橋支所(45)2131
- 新松戸支所(43)5111 ●矢切支所(62)3181
- 東部支所(92)3061

スポーツ

小学生女子 健康体操教室

▷日時…5月11日～7月13日の
毎週金曜日(計10回)、①午
後4時～5時30分②午後5時
30分～7時

▷会場…運動公園小体育室

▷対象…①小学校1年～3年生
②小学校4年～6年生

▷定員…①先着60人②先着50人

▷内容…リズム体操・新体操ほ
か

▷費用…無料

※運動のできる服装で、上履き
用運動靴を持参して下さい。

▷申込み…4月21日(土)午前9
時から、直接スポーツ課窓口
へ(月曜日は除く)

▷詳細…スポーツ課(運動公園
内) ☎63-9241番

親子体操教室

▷日時…5月12日～7月21日の
毎週土曜日(6月16日を除く
計10回)、午前10時～正午

▷会場…運動公園体育館小体育
室

▷対象…市内在住の昭和61年4
月2日～9月30日生まれの幼
児とその親

▷定員…先着30組

▷費用…無料

▷申込み…4月21日(土)午前9
時から、直接、スポーツ課窓
口で受け付け(月曜日は除く)

※運動のできる服装で上履き用
運動靴を持参して下さい。

▷詳細…スポーツ課(運動公園
内) ☎63-9241番

きもの着付け日曜講習

▷日時…4月29日、5月6日・
13日・27日、6月3日・10日
・17・24日の各日曜日、午前
10時～正午

▷場所…小金原市民センター

▷費用…5,000円(8回分)

▷内容…ふだん着から晴れ着ま
で

▷詳細…小金原文化の会・安達
☎43-6898番

「あつぷるはうす」見学会

▷日時…4月24日(火)午前10時
30分～正午

▷会場…馬橋相川公園内中央会
館

▷費用…無料

▷内容…工作・ゲーム・わらべ
うたを母と子で楽しみます。

▷詳細…あつぷるはうす・高橋
☎46-7920番

愛の献血

| 期日 | 会場 | 時間 | 主催 |
|-------------|---------------|----------------------------------|------------------------|
| 4/28 (土) | JR松戸駅 東口 | 午前10時～ 11時30分と 午後1時～ 4時 | 松戸市 |
| 29 (祝) | 三菱銀行 新松戸支店 | 午前10時～ 午後4時 | 松戸ユーカ リライオン スクラブ |

▷詳細…健康管理課業務係

救急医療体制 健康保険証を忘れずに!

- ◆夜間急病診療所(毎日)・午後8時～11時 衛生会館内 ☎68-3756番
- ◆待機病院(毎日)・午後5時～午前9時 テレホンサービス ☎66-0010番
- ◆緊急休日在宅当直医・午前9時～午後5時 テレホンサービス ☎66-0010番
- ◆休日土曜日夜間歯科診療所・午後8時～11時 衛生会館内 ☎65-3430番

松戸少年少女発明クラブ

受講生募集

▷期間…5月6日(日)から約1
年間(週1回)

▷会場…青少年会館

▷定員…50人(土曜コース・日
曜コース各25人)

▷対象…小学3年生～中学3年生

▷費用…年5,000円(保険料含む)

▷申込み…4月26日(木)までの
午前10時～午後4時の間に、
費用を添えて、直接、青少年
会館〔新松戸南2-2 ☎44-
8556番・23日(月)は休館〕へ

婦人技術講習会

| 科目 | 内容 | 対象 | 期 間 | 定員 |
|-------|--------------|----------|------------------------------------|----|
| 和裁科 | 長襦袢 | 多少経験のある人 | 6/4～7/9の週 4回、月・火・木・ 金(計21日間) | 各 |
| 編みの編み | セーター | | 6/1～7/6の週 4回、月・火・木・ 金(計21日間) | 20 |
| 病入護料 | 病人介護の基礎知識と実技 | 初心者 | 6/4～7/9の週 4回、月・火・木・ 金(計21日間) | 人 |

▷時間…午前10時～午後4時

▷会場…千葉県婦人就業援助セ
ンター

▷対象…技術や資格を身につけ
て就業することを希望してい
る婦人

※子供同伴での受講はできません。

▷費用…無料(教材費は自己負担)

▷申込み…5月14日(月)～16日
(水)の午前9時～11時30分、
午後1時～4時30分の間に、
本人が印鑑とハガキを持参し
て、直接、千葉県婦人就業援
助センター(千葉県千葉港4
-3千葉県経営者会館3階・☎
0472-47-8541番)へ

婦人大学受講生募集 「婦人と法律コース」 ～身近な法律～

| 期日 | 内 容 | 講 師 | 時 間 |
|---------|----------------|-----------------|----------------------|
| 5/10(木) | オリエンテーション | 婦人会館職員 | |
| 17(木) | 隣人関係法律 | 弁護士 水口昭和氏 | 午前 10時 ～ 正午 |
| 24(木) | 親族・婚姻・夫婦財産制 | 弁護士 高橋ひつぎ氏 | |
| 6/1(金) | 隣人関係法律 | 弁護士 水口昭和氏 | 午前 10時 ～ 正午 |
| 7(土) | 相続・財産分離・遺言 | 弁護士 高橋ひつぎ氏 | |
| 15(金) | 婦人の教育と生涯学習 | 大正大学教授 湯上二郎氏 | 午前 10時 ～ 正午 |
| 21(木) | 土地と建物の 法律関係 | 弁護士 水口昭和氏 | |
| 7/6(金) | 婦人の教育と生涯学習 | 大正大学教授 湯上二郎氏 | 午前 10時 ～ 正午 |
| 12(木) | 女性の雇用・賃金 | 弁護士 | |
| 19(木) | 現状と関係法規 | 高橋高子氏 | |

▷会場…婦人会館4階ホール

▷対象…市内在住・在勤の人

▷定員…75人(2歳以上の保育
10人あり)

▷申込み…4月26日(木)〔消印
有効〕までにハガキに住所・
氏名・年齢・電話番号を記入
して、〒271 松戸市本町14-
10松戸市婦人会館へ

※保育を希望する人は、子ども
の名前と年齢も書いて下さい。

▷詳細…婦人会館☎64-8778番