

市のようす (2月1日現在)

■人口	455,095人	(+392)	()は前月比
男	231,090人	(+146)	
女	224,005人	(+246)	
■世帯	157,245	(+158)	

編集・発行=松戸市役所広聴部広報課
〒271 松戸市根本387番地の5 ☎(66)1111番



まず、始めることから

市民水泳教室

ソウルオリンピック百歳背泳ぎで、鈴木大地選手が見事金メダルを獲得したのは記憶に新しい。日本が、一九二二年の第五回ストックホルム大会に初参加して以来、競泳では十四個目の金メダルだそう。

ここ高柳新田のクリーンセンター内温水プールで開かれている、市民水泳教室に参加している人たちは、もちろんオリンピックを目指しているわけではない。

子供をプールに連れて行ったときに自分が泳げなくて、恥ずかしい思いをしたという二十歳の若い主婦から、健康のためという七十二歳の女性まで、参加した理由はさまざま。

年齢や性別は違っても、水の中では、みんな子供のようにしゃべっている。

一日に二時間、延べ十日間の講習を終えるころには、今まで水に顔もつけられなかった人が、二十五メートルを何とか泳ぎきるようになることも多い。

水に浮き、そして泳ぐことができる。泳げる人には何でもないことだが、泳げない人には、そこに新しい自由な世界が開けるといえる。それは、何も水泳に限ったことではなく、ほかのものにチャレンジする人にとっても同じようだ。

年齢や性別に関係なく、自分自身のために新たな気持ちで勉強やスポーツを始める人が、確実に増えてきている。

水 緑 文化

クリエイティブまつど

手数料・保険料・各種税

◆国民健康保険料：第九期分
◆国民年金保険料：二月分
◆事業所税：十二月決算の法人と十二月中に事業所用家屋を新増築した建築主は、二月が申告納付月です。

納め忘れていませんか
平成元年度分

◆市・県民税
◆固定資産税・都市計画税
◆軽自動車税

早めに納付(納入)をお願いします。

安全・確実な口座振替のご利用を

松戸駅市民ギャラリー

期 間	3月3日まで	3月3日～17日
東ギャラリー	平川 義雄 よしぞ民芸品展	竹 盛 会 竹 工 芸 展
西ギャラリー	高 山 勉 コンピュータグラフィックスアート展 「私をとりまく環境」	伊 藤 正 子 織 物 展

問い合わせは社会教育課成人教育係へ

◆第十八回松戸市書道展覧会：2月22日～3月4日

休館日：月曜日・祝日
開館時間：午前10時～午後6時
※祝日および最終日は変更もあります。

(文化ホール ☎67-7810番)

文化ホールギャラリー

2月
3月

お年寄りの状態にあった介護を

ご利用下さいホームケア促進事業

市は、ねたきり老人・痴呆性老人を抱えた家庭を対象に「ホームケア促進事業」を行っています。家族がお年寄りとともに特別養護老人ホームに短期滞在し、正しい介護方法を習得することでお年寄りの在宅生活の向上を図ろうとするものです。老人ホームへの短期入所やデイ・サービスなどとともに、ぜひご利用下さい。



デイ・サービスセンターでの入浴サービス

ホームケア促進事業では家族の人にお年寄りとともに特別養護老人ホームに短期滞在していただき、お年寄りの状態にあった介護方法を習得することで、お年寄りの在宅生活の維持・向上が図れるよう実地指導します。

お年寄りの状態は、入所したお年寄りの状態にあった介護方法などが記載されたホームケア手引書をお渡しします。

▽対象：市内在住のおおむね六十五歳以上のねたきり老人・痴呆性老人とその家族

▽入所期間：ねたきり老人・痴呆性老人は三週間程度、痴呆性老人は一週間程度宿泊を含む

▽費用(一日当たり)：ねたきり老人・痴呆性老人は千八百七十円、痴呆性老人は千七百七十円、家族介護者二名以内(利用形態により異なります)

▽生活保護世帯と、生計中心者の前年度の住民税が非課税の場合は無料になります。

▽利用施設：特別養護老人ホーム「緑風園」「松寿園」「南花園」のいずれか

▽申し込み：三月二十日(火)までに、往復ハガキに地

区名・区画数・住所・氏名・電話番号を記入し、〒二七〇松本市根本三八七五松戸市役所農政課内松戸市都市農業振興協議会へ

千葉銀行松戸市役所出張所 普通預金 (口座番号) 00000000 (受取人) 松戸市都市農業振興協議会 観光農業班

平成二年度市・県民税の申告を受け付け中です。三月に入りますと大変混雑しますので、なるべく早めに申告して下さい。

▽受付日時：三月十五日(木) ※常盤平支所は三月一日(木)

母子家庭児童に入学・就職祝金を支給

平成二年四月に小・中学校と高等学校(各種学校を含む)に入学する児童、ならびに中学校を卒業して就職する児童がいる母子家庭に、祝金を支給します。

▽対象：平成二年三月一日現在市内に住所があり、引き継ぎ居住見込みの人

▽支給額：①入学祝金(児童一人につき八千円)、②就職祝金(同じく七千円)

▽申込み：三月五日(月)までに、住民票(家族全員)・印鑑・振込先口座(扶養者名義)の分かるものを持って福祉事務所へ

▽詳細：福祉事務所福祉係

市役所には電車やバスで

一月・三月は、市役所の駐車場が大変混雑します。

来庁の際には、電車・バスなどをご利用ください。

ご利用下さい生活カタログ

生活カタログ(市民便利帳)ができました

市の制度・地域情報を満載



ご利用下さい生活カタログ

市では、市の仕事や地域のいろいろな情報を市民の皆さんにお届けするために、「生活カタログ(市民便利帳)」を制作しました。

A4判頁(うちカラーページ10ページ)の冊子で、生活に役立つ情報や趣味のサービスマップ(B5判)も中に折り込んであります。ぜひ家族でご利用下さい。

まだ届いていない世帯は市民課・各支所へ

▽配布場所：市役所市民課・各支所の窓口

▽配布部数：一世帯につき一部

※なお、取りに来ていただけない場合は、住所・氏名の記入をお願いします。

▽詳細：広報課

市・県民税の申告は3月15日までに

平成二年度市・県民税の申告を受け付け中です。三月に入りますと大変混雑しますので、なるべく早めに申告して下さい。

▽受付日時：三月十五日(木) ※常盤平支所は三月一日(木)



市・県民税の申告はお早めに

母子家庭児童に入学・就職祝金を支給

平成二年四月に小・中学校と高等学校(各種学校を含む)に入学する児童、ならびに中学校を卒業して就職する児童がいる母子家庭に、祝金を支給します。

▽対象：平成二年三月一日現在市内に住所があり、引き継ぎ居住見込みの人

▽支給額：①入学祝金(児童一人につき八千円)、②就職祝金(同じく七千円)

▽申込み：三月五日(月)までに、住民票(家族全員)・印鑑・振込先口座(扶養者名義)の分かるものを持って福祉事務所へ

▽詳細：福祉事務所福祉係

児童扶養手当証書の回収は2月26日まで

児童扶養手当の額改定により児童扶養手当証書の回収を行っています。まだ証書を提出していない人は、2月26日(月)までに必ず提出して下さい。

※銀行振り込みで受給している人の証書は回収しません。

▷詳細…援護課課援護係

障害者に理解を
心のふれあいを大切に

三月定例市議会開催予定

平成二年松戸市議会三月定例会は、三月六日から二十八日まで開催される予定です。

期日	会議予定	主な内容
6日(火)	招集日・本会議	施政方針・議案説明
7日(水)	常任委員会	補正予算議案審査
9日(金)	本会議	補正予算議案議決
12日(月)	本会議	一般質問
13日(火)	本会議	一般質問
14日(水)	常任委員会	議案等の審査
16日(金)	常任委員会	議案等の審査
19日(月)	常任委員会	議案等の審査
20日(火)	常任委員会	議案等の審査
22日(木)	予算審査特別委員会	平成二年度各会計
23日(金)	本会議	予算議案審査
26日(月)	本会議	議案等の議決
28日(水)	本会議	議案等の議決

▽詳細：市議会事務局議事課

映画と形劇「おぼろけ非ラバシ」

(入場無料・三・九歳くらいが対象)

期日	会場	時間
2月21日(水)	図書館本館	
22日(木)	五香市民センター	
23日(金)	小金北市民センター	午後3時~4時
3月1日(木)	東部スポーツパーク	
2日(金)	二十世紀市民センター	

テレホンサービス「でんわおぼろけ非ラバシ」
☎63-0000番

市長の窓

今、私が何よりも欲しいのは時間です。私は、昨年の市長選挙において、さまざまな公約をしております。また、今年には松戸の明日を築く第四次総合五か年計画の二年目でもあり、これらを実現するために東奔西走しています。その間には、市民の皆さんの陳情も受けなければなりませんし、招かれれば、いろいろな催しや会合にも出席しなければなりません。重要な政策課題については、時宜に応じて関係部課と打ち合わせたり、進行状況な



沼田県知事に陳情する市長

どについて報告も受けなければなりません。とにかく、秘書課はこれらの日程の調整に追われています。どうしても時間的に余裕のないスケジュールになります。例えは、市民の皆さんとお会いし陳情をお聞きする場台でも、もっと突っ込んでお聞きすれば良かったと悔やまれることもあります。途中で退席しなければ

時間が欲しい

や部長に代行を頼んだりもしていますが、挨拶が終われば次の会場に向うため、早々に座を立たねばなりません。

部課長が、報告や指示を受けた後、秘書課を通して私に面会を申し込んで、何日か待たされることも

ありません。諸施策の遂行に当たっては、財政上、国や県の補助金を確保したり、国や県と折衝しなければ解決できないこともあり、私が直接出

向いて話し合った方が効果的な場合が少なくありませんが、相手の都合もあり、その時間を調整することが大変です。

出来なくなったり、やむなく代理人の出席に変更したりして、お叱りを受けることもあります。市の経理的、定型的な仕事については、出来るだけ部課長にまかせようとしていますが、それでも以上申し述べたような状況なのです。

宮間満寿雄

もとの、このような事柄には、何よりも優先して時間を取ることにしています。その場合、約束の時間に市民の皆さんとお会い

多忙なことは、それほど苦にならない私ですが、時間的な余裕を持って仕事をしたい、勉強したり考えたりする時間が欲しいと痛感させられる昨今です。

春の火災予防運動

おとなりに あげる安心 火の始末

今年も春の火災予防運動が三月一日(木)から七日(水)まで全国一斉に行われます。春先は空気が乾燥し、強風が吹くことも多いため、火災も起こりやすく、大火事になりやすい季節です。

これからは寒さの緩みとともに、火に対する注意も散漫になりがちです。火災は小さな不注意から発生している例が多く、市では火の元に指をさし、声を出し

大切な命を守りましょう。寝たばこは絶対しない、させない。お年寄りや病人、幼児だけを残して外出しない。火災を出したり、発見したら大声で近くの人に協力を求める

初期消火の限界は、火が天井に移るまでです。特に、お年寄りや小さな子どもは避難を優先します。ふだんから地域の協力体制を整えておくことが大切です。

春の火災予防運動に合わせ、「安心して暮らせる自立安全都市松戸市」を目指し、市民の皆さんとの集い、'90消防フェスティバルを開催します。



消防訓練センターでの公開訓練

大切な命を守りましょう。寝たばこは絶対しない、させない。お年寄りや病人、幼児だけを残して外出しない。火災を出したり、発見したら大声で近くの人に協力を求める。初期消火の限界は、火が天井に移るまでです。特に、お年寄りや小さな子どもは避難を優先します。ふだんから地域の協力体制を整えておくことが大切です。

日程表 ()内は午後実施

期日	散布町会(自治会)
3/1(木)	松戸新田第1、松戸新田東
2(金)	松戸新田第5、(松戸新田みなづき・さつき会)
3(土)	胡録台大畑、緑ヶ丘第1・第2
5(月)	胡録台第1・第2・第3・第4・第5、胡録台高見
6(火)	南花島、相模台
7(水)	竹ヶ花第1・第2・第3、小根本、1丁目向山下、根本あづま
8(木)	陣ヶ前、岩瀬旭ヶ丘
9(金)	根本第1・第2・第3・第4・第5・第6・第8
12(月)	岩瀬、松戸山下、(松戸3丁目西第1・第2・第3)
13(火)	松戸2丁目、松戸3丁目東第1・第2・第3・第4、本町、宮前町
14(水)	小山(国道6号線西側)
15(木)	小山(国道6号線東側)、小山台、角町、下横町
16(金)	樋野口、平湯、納屋川岸、(古ヶ崎東)
17(土)	栄町1丁目・2丁目
19(月)	栄町3丁目・4丁目・5丁目
20(火)	栄町7丁目・8丁目
22(木)	栄町6丁目、古ヶ崎本田第3
23(金)	古ヶ崎本田第1・第2
26(月)	古ヶ崎新田
27(火)	古ヶ崎新田、北松戸
28(水)	栄町西、栄町坂川
29(木)	新作第1・第2・第3
30(金)	中和倉第1・第2・第3
31(土)	上本郷松郷

※中止になった場合は、全日程終了後に実施します。
▷詳細…生活環境課環境衛生係

平成2年度 固定資産課税台帳の縦覧

平成2年度固定資産課税台帳の縦覧を関係者に行います。この期間に評価額などを確かめて下さい。
▷期間…3月1日(木)～20日(火)〔日曜日、10日(土)は除く〕
▷時間…午前8時30分～午後5時(土曜日は午後0時30分まで)
▷場所…資産税課(市役所新館2階)
▷審査の申し出…地目の変換、

軽自動車税の申告手続き

軽自動車税は、毎年4月1日現在で、原動機付自転車・軽自動車・小型特殊自動車等を所有している登録名義人にかかります。
分・合筆、家屋の新・増築など新たに課税される物件について、評価額などに不服がある場合は、3月30日(金)までに、松戸市固定資産評価審査委員会に審査の申し出をすることができます。
▷詳細…資産税課課税係

軽自動車等を譲渡したり、車を使わなくなったときは、下記により必ず手続きして下さい。

区分	手続場所
○原動機付自転車(125cc以下) ○小型特殊自動車	市役所税制課 または各支所
○2輪の軽自動車(125cc超～250cc以下) ○2輪の小型自動車(250cc超)	陸運事務所 ☎0474(66)2415番
○4輪軽自動車	軽自動車検査協会 ☎0472(45)0163番

▷詳細…税制課課税係

市職員募集

▷職種・人員…①作業員・用務員・調理員各若干名、②理学療法士1人
▷応募資格…①昭和24年4月2日以降に生まれた健康な人(学歴不問) ②昭和39年4月2日以降に生まれ、資格を有する人または平成2年5月までに資格を取得する見込みの人
▷受付期間…2月20日(火)～28日(水)
※必要書類は市役所人事課で交付します。
▷詳細…人事課人事係

2月分 特別土地保有税(取得分)の申告納付月です

▷対象…昭和64年1月1日から平成元年12月31日までの間に、市内の土地を5,000㎡以上取得した個人または法人
▷税額…土地取得価額に3%を乗じた額から、不動産取得税相当額を控除した額
▷申告納付期限…2月28日(水)
▷詳細…税制課課税係

悪徳商法にご注意を

北小金駅南口地区再開発事業がスタート 完成は平成5年度内の予定

事業計画が 建設大臣の認可をうける

昭和六十二年八月に、都市計画事業として都市計画決定されていた北小金駅南口地区の市街地再開発事業が、今年一月、事業計画について認可された。認可された事業計画は、住宅・都市整備公団が主体となり、駅前区域(約一万六千平方メートル)の再開発を行うもので、歩行者デッキなど公共施設の整備ほか、三つの再開発ビルの建設が計画されている。完成は、平成五年内での予定である。

松江市の北の玄関口にあたるJR常磐線北小金駅南口周辺は、江戸時代には水戸街道の宿場として栄え、地域の中心地であった。今もあまのこ寺として有名な本土寺や由緒ある東照寺など、名所旧跡が近くにたくさんあり、商店街も道沿いの商店が

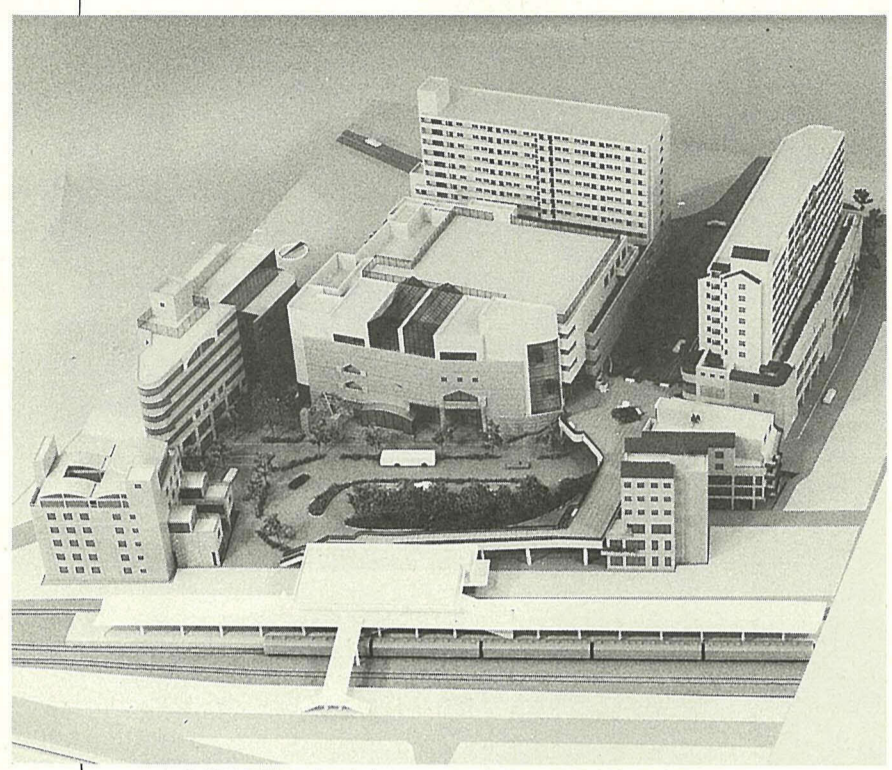

完成予想模型 (写真向かって右が松戸方面、左が柏方面)

歩行者デッキと 3つの再開発ビルを建設

公共施設の概要は、次のとおりです。
▽駅前広場：現の駅前広場を約三倍の広さの三千三百平方メートルに拡張し、タクシー乗り場、歩道、バスシール待機場所、緑地帯を配置します。
▽小倉原団地からのバスも駅前広場に乗り入れることが出来ます。
▽幹線道路：駅前道路の3・4・27号線は、道路幅を現在の約二倍半の十七メートルに拡張し、馬橋橋内側は、



北小金駅南口地区再開発協議会 会長 太田正美さん
心待ちにしていた事業計画の認可が、大変うれしく思っています。この半年、何としても事業を成功させたい、という気持ちで身が引き締まっています。自分たちの手で再生したい、という地元の方々の意気込みが、自分たちにも伝わってきたと思います。

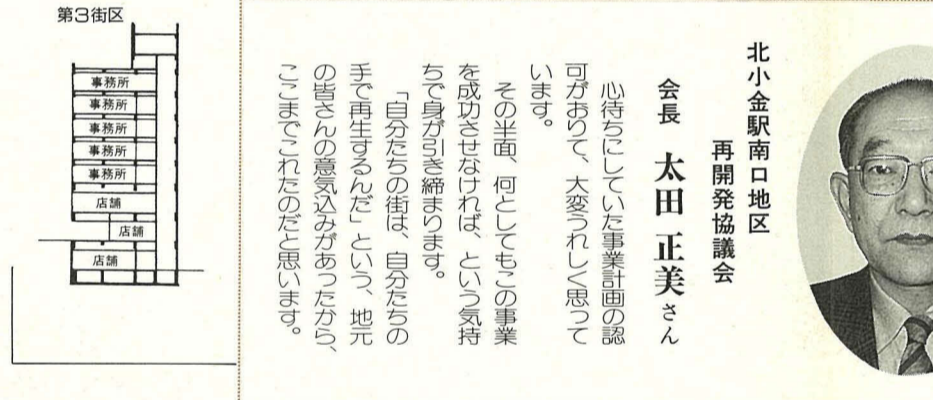
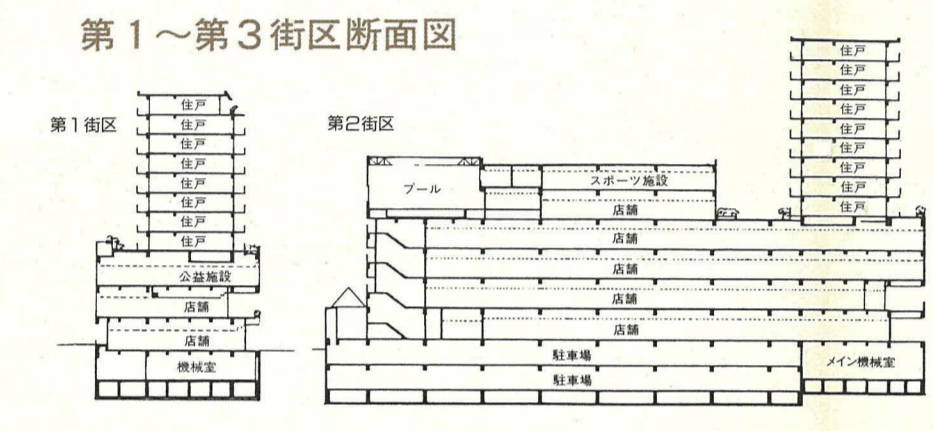
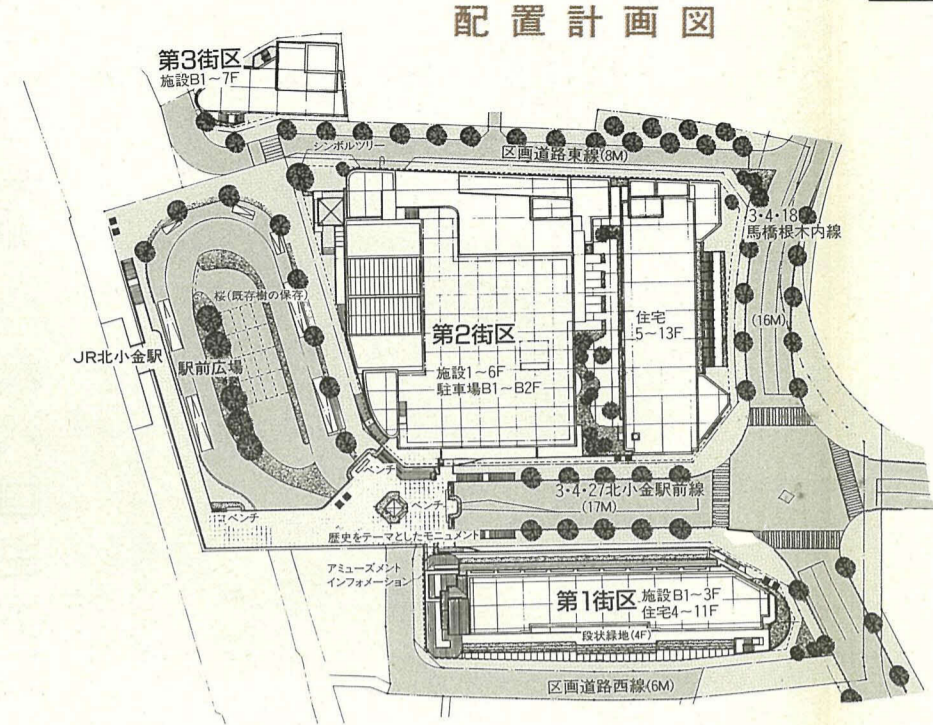

北小金駅南口地区 事業計画等関係図書の縦覧

北小金駅南口地区第一種市街地再開発事業の施行地区および事業の概要を表示する図書を縦覧します。
▽縦覧場所：松江市役所都市計画課
▽詳細：都市整備課(新館九階) または(住宅・都市整備公団) 北小金駅前再開発事務所 ☎459-916番

第7回松戸市歩こう会 「水元公園」

▷日時…3月4日(日)午前8時30分松戸駅西口デッキ上に集合(時間厳守)小雨決行(中止の場合は3月11日(日)に延期)
▷コース…松戸駅-水元公園一周(予定)-松戸駅(午後4時帰着予定・約16km)
▷費用…保険料1人300円(1家族4人までは500円)
▷持ち物…弁当・水筒・雨具
▷定員…先着150人
▷申込み…ハガキに住所・氏名・性別・年齢・電話番号を明記して〒271 松戸市上矢切299-1 矢切公民館内松戸市歩こう会実行委員会 ☎68-1241 内線44番へ

訪問看護婦募集(パート)

▷仕事内容…ねたきり老人などの訪問看護
▷資格…看護婦免許を持つ、50歳くらいまでの人
▷定員…若干名
*市内医療機関に勤務の人は除きます。
▷詳細…健康管理課保健計画係 ☎65-5115番へ

水元公園

▷日時…3月2日(金)午後1時30分～4時
▷会場…市民会館301号室
▷内容…和とじ製本
▷定員…先着50人
▷費用…材料費500円
▷申込み…電話で市立図書館 ☎65-5115番へ

水元公園

▷日時…3月16日(金)午前10時30分～午後3時
▷会場…東葛飾合同庁舎6階第1会議室
▷内容…①(財)富士福祉事業団・枝見静樹氏の講演「高齢化社会とボランティア活動」②実演「ねたきり・痴呆老人の介護」
▷費用…無料(テキスト・昼食は用意します)
▷申込み…3月8日(木)までに電話で東葛飾支社社会福祉課 ☎61-2111 内線155番へ

水元公園

▷日時…3月6日(火)午後1時30分～3時30分
▷会場…勤労会館
▷内容…地域福祉活動におけるボランティアの役割と今ボランティアの問題について
▷講師…日本福祉専門学校講師・林耀子氏
▷対象…現在ボランティア活動をしている人、ボランティア活動に関心のある人
▷費用…無料
▷詳細…社会福祉協議会 ☎68-0503番

水元公園

▷日時…3月8日(木)午後1時から
▷会場…松戸保健所精神保健相談室
▷内容…個別相談、グループ討議(参加自由)
▷申込み…電話で松戸保健所子防課 ☎61-2121番へ

所得税の確定申告は2/16～3/15です (松戸税務署)

おはなしキャラバンスタッフ募集

▷対象…18歳～40歳の女性
▷定員…事業部若若干名、経理部=1人
▷内容…おはなしと人形劇の公演および人形製作、経理事務
▷勤務時間…毎週火～金曜日、午前9時～午後5時
▷時給…570円(賞与・交通費支給、社会保険あり)
▷面接日時…3月3日(土)午前10時から
▷申込み…3月1日(木)までに、「おはなしキャラバンをやりたい理由」(400字詰原稿用紙2枚)と履歴書(写真張付)を〒270 松戸市新松戸南2-2(財)松戸市おはなしキャラバン ☎44-3037番へ

ご利用下さい 松戸パートバンク

パートタイムの求人・求職をアットホームな「松戸パートバンク」は、国の機関です。コンピューターを導入し、幅広い就職情報を提供する松戸パートバンクをご利用下さい。
▷場所…JR松戸駅西口松戸ビルディング9階
▷テレホンサービス(求人情報) ☎63-8101番
▷詳細…松戸パートバンク ☎67-8800番

技術改善費補助金制度

新製品・新技術に関する技術研究または試作を行う中小企業に対し、その研究開発に要する経費の一部を補助する制度です。
▽補助対象者…県内で一年以上引き続き同一事業を営む中小企業
▽補助対象事業…産業関連技術 資材対策技術 特定公害防止技術等の研究開発事業で、平成三年三月三十一日まで
▽詳細…産業商工労働部 ☎47-2324 5番

簿記教室

期日	時間	費用
初級コース	3月23日 午前9時30分～11時30分	参加費 6,000円(非会員12,000円) テキスト代 2,500円(消費税込み)
中級コース	3月24日 午前9時30分～11時30分	参加費 7,000円(非会員15,000円) テキスト代 3,000円(消費税込み)
上級コース	3月25日 午後6時～8時	参加費 7,000円(非会員15,000円) テキスト代 3,000円(消費税込み)

▷会場…松戸商工会館会議室
▷定員…各コース先着30人
▷持ち物…筆記用具、そろばんまたは計算機
▷申込み…直接、参加費を添えて松戸商工会議所 ☎64-3111番へ

巡回経営・融資相談

期日	時間	会場	相談者
2/21(水)	午前10時～午後4時	役所市民相談コーナー	中小企業経営コンサルタント
3/7(水)	午前10時30分～午後3時30分	新松戸市民センター	中小企業経営コンサルタント 商工課関係

▷費用…無料
▷詳細…商工課関係 ☎64-3111番へ

松戸市中小企業融資制度

融資対象	運転資金	設備資金
市内に営業所を有し、1年以上引き続き同一事業を営み、市税を完納していること	500万円	1,000万円

返済期間…3年以内 7年以内
融資利率…1年以内 年5.0% 3年以内 年5.5% 7年以内 年5.7%
利子補給率…小売商業 年3.26% その他 年1.26%
信用保証料…融資額 50万円以下 年0.55% 100万円以下 年0.8% 100万円超 年1.0%

*融資額の合計が450万円以内の場合は、無担保・無保証人制度がありますが、税額・従業員数の制限(サービス業2人以下、製造業5人以下)がありますので、ご相談下さい。
▷詳細…商工課関係 ☎64-3111番へ

心配ごと相談

期日	会場	時間
3/1(木)	小金原市民センター	午前10時～午後3時
5(日)	馬橋支所	午前10時～午後3時
6(月)	六実支所	午前10時～午後3時
7(水)	小金原市民センター	午前10時～午後3時
9(金)	常盤平支所	午前10時～午後3時
16(日)	新松戸市民センター	午前10時～午後3時
23(日)	市役所相談コーナー	午前10時～午後3時

▷詳細…社会福祉協議会 ☎68-0503番

お酒・アルコールの悩みごと相談

▷日時…3月8日(木)午後1時から
▷会場…松戸保健所精神保健相談室
▷内容…個別相談、グループ討議(参加自由)
▷申込み…電話で松戸保健所子防課 ☎61-2121番へ

フレンドシップトレイン ちびまわり号写真展

障害をもつ人も、もたない人も、共に生きる街づくり、社会づくりを目指して取り組まれている「ちびまわり号」の写真展です。昨年は障害者109人、同伴者36人、ボランティア273人が参加しました。
▷日時…2月24日(土)午前9時～午後4時、25日(日)午前9時～午後3時
▷会場…柏市教育福祉会館
▷詳細…しあわせ課福祉係 ☎67-8800番

生活の知恵

くらしの知識を学びませんか

消費生活モニターを募集

平成二年度の、松戸市消費生活モニターを募集します。
研修会や見学会などへの参加を通して、消費者としての基礎的な知識を身につけることができます。
日ごろ、消費生活に関心をお持ちのあなたも、参加してみませんか。



消費生活展の企画・運営にも参加します

消費生活モニターは、市民の皆さんから、消費生活についていくための制度です。
モニターには、消費者と行政との間に、消費者行政に生かすべく、消費者生活の高度化による新製品ラッシュや販売形態の多様化など、年々複雑になる消費生活の中で、自分の暮らしを見直すために、大変良い機会になります。

政のアドバイザーとして、日ごろ消費生活に関心を持って考えている意見・要望・苦情などを提出していただきます。さらに、基礎的な消費者知識を学習していただきます。
地域の中で消費者リーダーとして活躍していただきます。

生産技術の高度化による新製品ラッシュや販売形態の多様化など、年々複雑になる消費生活の中で、自分の暮らしを見直すために、大変良い機会になります。
最近では、モニターになったことをきっかけにして、さらに学習を深め、消費生活アドバイザーやコンサルタントなどの専門資格を取得した人もいます。
多くの皆さんのご応募をお待ちしています。

- 主な仕事
①研修会(年八回くらい)
②調査(月一回)
③計量日誌(六月と十一月の各二カ月間に購入した食品の量目を、調査・記入していただきます)
④小売価格調査(毎月一回、スーパー・小売店で価格を調査していただきます)
⑤モニター通信(消費者の立場から、商品・サービスに関する問題点などのご意見を寄せていただきます)
⑥月刊誌(六月と十一月の各二カ月間に購入した食品の量目を、調査・記入していただきます)
⑦小売価格調査(毎月一回、スーパー・小売店で価格を調査していただきます)

モニター募集要項

- ▽対象：市内に住む二十歳以上の消費者で、日常の買い物や生活必需品の購入、食料品・衣料品などの生活必需品の販売に直接関係していない人
▽申込み：ハガキに住所・氏名(ふりがな)・年齢・電話番号・家族構成・加盟団体の有無など、その名称・応募の動機・希望する研修のテーマを記入し、三月五日(月)までに〒171松戸市根本三三七一五松戸市役所消費生活課へ
▽期間：四月～平成三年三月
▽謝礼：年額一万九千円(予定)と記念品
▽申込先：〒171松戸市根本三三七一五松戸市役所消費生活課

不用品交換情報

申し込みはハガキで2月28日までに
紹介後は自主交渉となります。
料・千五百円◆おまる無料◆幼児用鉄道模型五千円◆スポーツ・楽器◆野球グローブ無料◆健康用歩行器無料◆エレキトーン無料
【日用雑貨】◆電子タイプライター三千円◆石油ストーブ無料◆ガスストーブ無料◆写真引き伸ばし機三千円

譲ります

譲りたい人は、品物の詳細を電話で申し込んで下さい。
【家具類】◆一人掛けソファ二脚二千円◆木製学習机七千円◆ロッキングチェア無料◆ダイニングテーブル三千円◆電気製器◆電気コンロ千円◆子供用品◆ベビーカー無料◆ベビーバス三百円◆二歳児用食器ワンタッチチェア一千円◆ベビー便座無料◆しゃべり人形五百円◆ツリメリー無償

花と緑



ペペロミア(グラベラ=パリエガタ)

小型の観葉植物として、広く普及しています。
ペペロミア類はコンゴウ科に属し、種類は五百種ほどあります。

観葉植物の育て方 ペペロミア類

観葉植物の育て方
ペペロミア類は、数種類が利用されています。性質としては、茎が上へ伸びる木立性と、根がわからず、

水のように土に植え付けます。用土は赤玉土、腐葉土、パーライト等を混合したものを

株立性は葉挿し、株分けで増やします。
①葉挿し：葉柄一茎だけ切り、つけた葉を、川砂またはパーミキュライに葉の三分の一を埋め込んで挿します。
②茎挿し：木立性の上部を三、四センチに切り、切口を半日乾かして、葉挿しと同様に挿します。

株分け
株立性で行います。分枝した茎の部分に細い根がつくように、さいて分けま

病虫害
△アブラムシ：スミチオン乳剤千倍液を散布します。
△カイガラムシ：カルホス乳剤千倍液を散布します。
▽詳細：公園緑地課緑化係

①木立性：マグノフォルム、マグノフォルムパリエガタ
②株立性：ヘデリフォルム、カペラータ、サンデレンシ
③半ツル性：グラベラ、グラベラパリエガタ
育て方
日陰を好むので、五月から九月までは室内・半日陰で育てます。鉢植えとしては、排

水よけの土に植え付けます。用土は赤玉土、腐葉土、パーライト等を混合したものを
仕立て方
①木立性：支柱には主にヘゴ材が利用されています。伸びすぎたら茎の下部を切り戻してやりま

肥料を少量やりま。
増やし方
木立性・半ツル性は葉挿し、

外山滋比古 「昨日は今日の昔」

お茶の水女子大学教授でエッセイストの外山滋比古は、「幅広い教養と創意をうかがわせる著書多数、示唆に富んだ文章には多くのファンがいる(某著書のカバー書きから)、あまり派手さはないが、着実に安心感のある作風です。
昭和五十六年には、市立図書館主催の講演会で「グライダーと飛行機」やさしい物の考え方」と題し講演にいらしたことが書かれています。



昭和56年、市立図書館主催の講演会で

二小学校のお母さん方の会へ話をしに行った。
と明るい声で呼びかけた。
「こんにちは」
「お返しをする。
しばらく行くと、別のグループのことどもたちも口々に

「老化防止には、話すこと、手を使うことがよい。話し方はゆつくりではダメで、早くしゃべること」と
千葉県の松戸の上本郷第

「こんにちは」
「お返しをする。
しばらく行くと、別のグループのことどもたちも口々に

「昨日は今日の昔」
(市立図書館)

東部市民センター

昭和四十九年八月、梨香台団地の一角にオープン。四階建てですが、一階の一部二階は梨香台保育所として利用されています。

△施設：ホール、会議室、茶室、なごいき室、料理教室、談話室、健康管理室

△休館日：毎月第四月曜日、

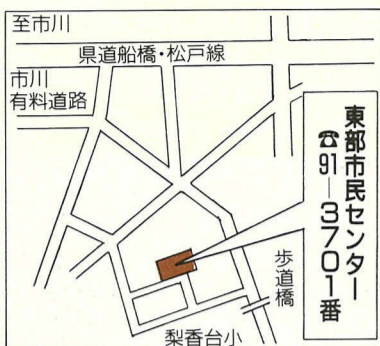
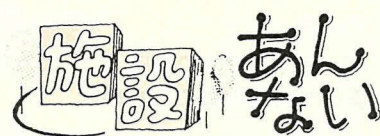

年末年始
▽交通：松戸駅西口から梨香台団地行きバスで梨香台団地
▽詳細：東部市民センター
91-3701番

地下駅徒歩一分



ホールはダンスにも最適です

「日本旅行記賞」受賞

隠田 友子さん

初めて書いた旅行記「光と影-SOL・SOMBIA」が、第十八回日本旅行記賞に選ばれた。

隠田さんの受賞作は、ロンドンを振り出しに、エジプトまでの五カ月をわたる「旅の中から、スペインに

ついて感動冷めやらぬままへと旅立っていた。に記したもの。デザイナーとして忙しい生活を送っていたある日、たまに手にした一枚のパンフレット写真。はるか地平線まで、果てしなく広がっている黄色いひまわり畑。その瞬間、心はスペイン

「最初は三カ月ぐらいの予定だったのですが、思ったよりもお金がかからなかったため、エジプトまで足がのびてしまいました。」

職業柄、光の強い国の人たちのシャープな感覚にひかれるものがあつたからという。訪れた国々では、言葉が不自由だったので、専ら当たってくだげろ式で行動。「もう一度同じことをしろと言われてもできな」と思っています。数々の失敗や危難を



“光と影、に魅せられて”

「忙しさに流されて、次第に無感動になっていくことが怖かったのかもしれない。」

一年がかりで旅費をためたひまわり畑を見たい一心で出発。

「価値感が覆るような体験をして、自分がこれから生きていくうえでの基準とでも呼べるようなものが、得られました。何ものにも替えがたい貴重な経験だったと思います。」

今回の旅も、家族をはじめ周囲の人の温かい理解があつたからこそできたこと語る彼女の前には、スペインのひまわり畑のような広い視野が開けているのかもしれない。(小金原在住)



ハイこちら内線 600番

まちの話題をお知らせ下さい。

春のたよりを待ちながら 本土寺で節分会

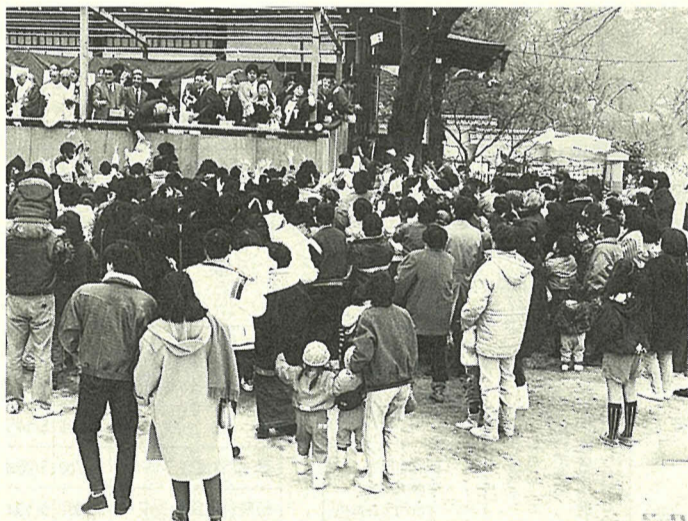

雪の残る境内は、人びとの熱気でいっぱいでした

暦の上では春ですが、吹く風はまだまだ冷たく感じられます。2月4日の立春を前にして、2月3日、本土寺(平賀)で節分会が行われました。

特設された舞台の上に赤鬼・青鬼があらわれ、ひとあはれ。鬼を追い払った後、集まった子どもたちにあめなどがまかれしました。

市内にもまだ、節分には豆がらにイワシの頭を刺し、ヒイラギと一緒にしばって魔よけを作り、戸口へ刺す風習が残っています。

梅の開花の便りも届くようになり、自然の暦は、確実に春に向かっているようです。



東平賀
石井 悠希さん
黒川 なつきさん
(ともに殿平賀小一年)

豆まきには毎年来ています。今日はお母さんと来ました。

一つでも取りたいんだけど、小さいので前へ出られないの。

今年は雪が多いので楽しけれど、春も待ち遠しいな。

あなたの健康

子供の髄膜炎

先ごろ、MMRWクン(麻疹・おたふくかぜ・風しん)の副作用として、髄膜炎が問題になりました。髄膜炎と聞くと大変ですが、どんな病気なのでしょう。

髄膜炎というのは、脳や脊髄をおおっている薄い膜のことです。この部分に炎症がおきたのが髄膜炎です。

症状

症状は、頭痛、嘔吐、項部硬直(首すじが硬く、頭を動かせなくなる)の三つが特徴ですが、新生児など年齢が低いほど、これらの症状ははっきりしません。

元気がない、飲みが悪い、顔色が悪い、大鼻門がもり上がるといった症状や、意識がおかしい、痙攣といった神経症状が出て、熱があったり無かったりです。

髄膜炎は、原因によって細菌性(化膿性)髄膜炎と、ウイルス性髄膜炎の二つに分けられます。

細菌性髄膜炎は、昔より減つてはいますが、まだ新生児や乳児を中心にみられ、非常に重くなりやすく、死亡率も高い病気です。治つても、何らかの後遺症を残すことが少なくありません。

何よりも、早期に発見し治療(抗生剤など)を始めなければなりません。

細菌性髄膜炎

細菌性髄膜炎は、昔より減つてはいますが、まだ新生児や乳児を中心にみられ、非常に重くなりやすく、死亡率も高い病気です。治つても、何らかの後遺症を残すことが少なくありません。

何よりも、早期に発見し治療(抗生剤など)を始めなければなりません。

(松戸市医師会)

もよおしもの

鎌倉ハイキング

▷日時…3月25日(日)午前8時
松戸駅西口デッキ上電話ボックス前集合(雨天中止)
▷行き先…松戸駅一北鎌倉駅一東慶寺一浄智寺一銭洗弁天一高德院(大仏)一長谷寺一由比ヶ浜一鎌倉駅(解散)
▷費用…1人1,800円(松戸から北鎌倉の交通費・拝観料・保険料を含む。昼食各自持参)
▷対象…市内在住・在勤の勤労者・事業主
▷定員…先着50人
▷申込み…電話で松戸市職場レク協会・上野 ☎63-4374番(土・日曜日を除く午前10時～午後4時の間)へ

レクリエーションダンス 初心者講習会

▷日時…2月25日～4月29日の毎週日曜日(全10回)、午後6時30分～8時30分
▷会場…市民会館3階
▷費用…1,500円(10回分)
▷詳細…松戸レクダンス同好会・加藤 ☎62-2019番

実践話し方教室 ゆたかな心を育てる

▷日時…3月1日～29日の毎週木曜日、午後6時30分～9時
▷会場…市民会館
▷費用…3,000円(5回分)
▷申込み…電話で実践話し方研究会・石岡 ☎63-2372番へ

松戸市民コンサート 「オペラの楽しみ」

▷日時…3月25日(日)午後1時30分開場、午後2時開演
▷会場…市民会館ホール
▷費用…1,000円(全席自由)
▷出演…松戸シティフィル管弦楽団、松戸市民コンサート合唱団
▷内容…ビゼー歌劇「カルメン」ハイライト、ワーグナー「タンホイザー」歌の殿堂ほか
▷詳細…社会教育課市民文化係

軟式テニススポーツ少年団 団員募集

▷日時…4月～11月の毎週日曜日、午前8時～10時
▷会場…①栗ヶ沢公園庭球場②金ヶ作公園庭球場
▷対象…市内在住・在学の小学生で、4月に4・5・6年生になる子ども・若干名
▷費用…1人年額9,500円(保険料・帽子代を含む)、継続団員は8,000円
▷申込み…2月25日(日)午前10時からそれぞれの会場で受け付け
▷詳細…軟式テニススポーツ少年団・山岸 ☎88-8450番

母親のための講座 豊かな感性を育てるために

▷日時…①2月26日(月)②3月4日(日)③3月5日(月)④3月8日(木)、①③④は午前10時30分～午後0時15分、②は午後1時30分～3時15分
▷会場…①陣ヶ前自治会館②松戸第一珠算学校(松戸駅西口)③小金原市民センター④大金平1丁目集会所
▷内容…成長期の子供をもつ母親のあり方
▷詳細…倫理研究所東葛支所・狩野 ☎64-7536番

松戸市書道展覧会

▷期日…2月22日(木)～3月4日(日)、午前10時～午後6時〔2月26日(月)を除く。3月4日(日)は午後4時まで〕
▷会場…文化ホール
▷内容…漢字・かな・近代詩文・てん刻・刻字
▷費用…無料
▷詳細…社会教育課市民文化係

毛筆手紙の書き方講習会

▷日時…3月11日(日)午前10時～午後4時
▷会場…市民会館301号室
▷定員…先着60人
▷費用…1,500円
▷持ち物…書道用具一式
▷申込み…2月28日(水)までに、住所・氏名・電話番号を明記して、現金書留で〒270 松戸市六高台6-53松戸書道教育連盟・八島春水 ☎87-3923番)へ

新春陶芸一日教室

▷日時…2月21日(水)・28日(水)、午前の部=9時30分～11時30分、午後の部=2時～4時(都合の良いときに1回)
▷会場…陶松(国保松戸市立病院裏)
▷費用…500円(陶土・焼き代は別)
▷定員…1回につき先着12人
▷申込み…電話で縄文土器を作る会・小堀 ☎68-7726番へ



4年ぶりの大雪に市内も白一色に(市役所屋上から)

野鳥講演会

▷日時…3月3日(土)午後2時～4時
▷会場…市民会館301号室
▷内容…野鳥の鳴き声の由来など
▷講師…(財)日本野鳥の会会員・叶内拓哉氏
▷費用…無料
▷申込み…当日会場で
▷詳細…公園緑地課小鳥を呼ぶ係

野鳥観察会 一狭山湖

▷日時…3月4日(日)午前7時55分に松戸駅東口デッキ上集合、午後2時現地解散
▷場所…狭山湖(埼玉県)
▷内容…カモ類、カンムリカイツブリほか
▷持ち物…筆記具・観察用具・弁当・防寒具など
▷申込み…電話で公園緑地課小鳥を呼ぶ係へ

おしらせ

- 市役所(66)1111 ●常盤平支所(87)2131
- 小金支所(41)5101 ●小金原支所(44)4151
- 六実支所(85)0113 ●馬橋支所(45)2131
- 新松戸支所(43)5111 ●矢切支所(62)3181
- 東部支所(92)3061

音楽の広場(コーラス)

▷日時…2月20日(火)午後1時30分～3時30分
▷会場…市民会館音楽室
▷費用…無料
▷詳細…社会教育課市民文化係

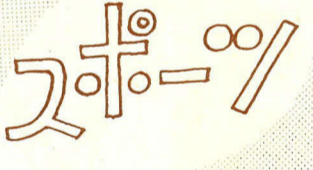

スキー教室

▷期日…3月11日(日)～13日(火)
▷場所…八甲田山(青森県)
※羽田空港集合・解散
▷費用…39,000円〔往復飛行機代、宿泊代(2泊4食付)含む〕
▷定員…先着20人
▷詳細…松戸市山岳協会・高橋 ☎62-1800番

市民バドミントン大会 (ダブルス)

▷日時…3月11日(日)午前9時～午後5時
▷会場…小金原体育館
▷対象…市内在住・在勤・在学の人
▷種目…男女各1・2・3・4部
▷費用…協会登録者1人1,200円、未登録者1人1,500円(シャトルは協会で購入します)
▷申込み…3月2日(金)必着で、ハガキにクラブ名を記入し、〒270 松戸市中和倉304-8松戸市バドミントン協会・長谷川俊夫 ☎41-7925番・電話での申し込みは受け付けません)へ

市民テニス大会 (シングルス)

種目	期日	各日曜日
予選	一般男子	3/25,4/1・8
	一般女子	
本戦	壮年男子	4/8、5/13
	55歳・45歳以上	
	壮年女子	
	50歳・40歳以上	
戦	一般男女	5/20

▷会場…栗ヶ沢公園庭球場ほか
▷対象…市内在住の人
▷費用…1人1,500円
▷申込み…3月3日(土)必着で、所定の申込用紙で、〒270松戸市新松戸6-69サンライトパストラル式番街A-909松戸市テニス協会・竹内実 ☎44-0356番)へ

※大会要綱は、返信用封筒(62円切手張付)を同封して請求して下さい。

軽スポーツ実技講習会

▷日時…3月4日(日)午前9時～正午
▷会場…小金原体育館
▷対象…健康で明るい県民づくり運動推進員
▷内容…ターゲットバードゴルフ、ソフトバレーボール
※運動のできる服装で、上履きとゴルフのピッチングウェッジを持参して下さい。
▷費用…無料
▷申込み…当日会場で
▷詳細…社会体育課指導係

ツベルクリン反応検査とBCG予防接種

▷申し込み人…BCG接種当日4歳未満でBCGを一度も受けていない人。特に今年8月21日までに4歳になる人は今回が最後です。忘れずに申し込んで下さい。平成元年10月1日～2年3月31日生まれの人には7月下旬に通知します。
※ツベルクリン・BCGの間診票を持っている人は、それを利用して受けて下さい。

会場	ツベルクリン反応検査	判定・BCG接種	時間
衛生会館	3月27日(火)	3月29日(木)	午後1時15分～2時30分

▷申込み…3月12日(月)までに下記要領で

41 保健衛生課 ツベルクリン BCG係	271 松戸市役所 三八七五	271 松戸市根本 三八七五	ツ反 申し込み ・住所 ・保護者氏名 ・子供の氏名 ・子供の生年月日 ・電話番号
-------------------------------	----------------------	----------------------	---

▷詳細…保健衛生課予防衛生係
講演会 「自閉症児者とのつきあい方」
▷日時…2月25日(日)午後1時～4時
▷会場…千葉市療育センター(千葉市高浜4-8-3)
▷講師…(社)精神発達協会・片倉信夫氏
▷詳細…千葉県自閉症児者親の会連合会・矢作 ☎0474-77-9710番

急性灰白髄炎(ポリオ) 予防接種

▷申し込みする人…2回飲み終えていない4歳未満で、問診票を持っていない人
▷申し込まなくてもよい人…平成元年7月1日～11月30日生まれで1月末日までに住民登録をしている人には、2月下旬に通知します。
※以前の問診票を持っている人は、それを利用して早めに受けて下さい。
平成元年12月1日～2年6月30日生まれの人には、9月下旬に通知します。

41 保健衛生課 ポリオ係	271 松戸市役所 三八七五	271 松戸市根本 三八七五	ポリオ申し込み 初めて飲む1回飲みだ (どちらか記入) ・住所 ・保護者氏名 ・子供の氏名 ・子供の生年月日 ・電話番号
---------------------	----------------------	----------------------	---

会場	期日	時間
衛生会館	3/26(月)	5/14(月)
五香市民センター	3/27(火)	5/25(金)
松飛台市民センター	3/19(水)	5/10(木)
小金北市民センター	3/12(木)	5/8(土)
東部市民センター	3/20(金)	5/24(木)
馬橋市民センター	3/12(土)	5/8(土)
健康増進センター	3/20(日)	5/28(月)
常盤平市民センター	3/13(月)	5/11(金)
明市民センター	3/13(月)	5/11(金)
古ヶ崎市民センター	3/23(木)	5/18(金)
穂台市民センター	3/27(日)	5/24(木)
小金原市民センター	3/14(火)	5/29(火)
新松戸市民センター	3/23(木)	5/18(金)
小金市民センター	3/16(金)	5/14(月)
常盤平市民センター	3/28(日)	5/31(木)
馬橋市民センター	3/16(金)	5/30(水)
六実市民センター別館	3/14(火)	5/25(金)
二十世紀が丘市民センター	3/19(水)	5/22(火)

※車での来場はご遠慮下さい。
▷詳細…保健衛生課予防衛生係

救急医療体制 健康保険証を忘れずに!

- ◆夜間急病診療所(毎日)・午後8時～11時 衛生会館内 ☎68-3756番
- ◆待機病院(毎日)・午後5時～午前9時 テレホンサービス ☎66-0010番
- ◆緊急休日在宅当直医・午前9時～午後5時 テレホンサービス ☎66-0010番
- ◆休日土曜日夜間歯科診療所・午後8時～11時 衛生会館内 ☎65-3430番