

市のようす (1月1日現在)

■人口	454,703人	(+372)	()は前月比
男	230,944人	(+159)	
女	223,759人	(+213)	
■世帯	157,087	(+173)	

編集・発行＝松戸市役所広聴部広報課
〒271 松戸市根本387番地の5 ☎(66)1111番



大きく変わる東部、矢切地区

北総開発鉄道

矢切の渡しから少し市川寄りに行く、台地をトンネルで抜けて西へ向かって延びる、北総開発鉄道の工事中の高架部分が見えてくる。

江戸川にも真新しい鉄橋が架かった。

北総開発鉄道は、千葉ニュータウン中央駅～北初富駅間(十二キロ)です。すでに営業を開始しているが、都心に乗り入れるために、新鎌ヶ谷駅(現在は北初富駅)～京成高砂駅間(一・七キロ)の工事が急ピッチで進められている。完成は平成三年の予定。

工事区間のうち、松戸市部分は七・三キロで、紙敷から秋山を通り、一度市川市の北国分に出て、栗山、矢切へと抜けてくる。

市内には新たに、新大町・関台駅、紙敷駅、秋山駅、矢切栗山駅(駅名はいずれも仮称)の四つの駅が誕生する。

それに伴って、新駅周辺の都市整備事業も始まった。

紙敷駅、秋山駅周辺については、すでに区画整理事業の認可があり、残りの二つの駅周辺も整備へ向けての準備が進められている。

四つの新駅を中心に、東部、矢切地区は大きく変わっていく。都心へ直通の足として、新しい街づくりの核として、北総開発鉄道の全線開通が待たれている。

水 緑 文化

クリエイティブまっど

文化ホールギャラリー

1月2月

- ◆第十三回松戸市小中学校校造形作品展：1月17日～21日
- ◆第三十回松戸市小中学校児童生徒書初展：1月24日～28日
- ◆明るい選挙学習作品展：1月30日～2月4日
- 休館日：月曜日・祝日
- 開館時間：午前10時～午後6時
- ※初日および最終日は変更もあります。
- (文化ホール ☎67-7810番)

松戸駅市民ギャラリー

期 間	1月20日まで	1月20日～2月3日
東ギャラリー	小堀二三男 松戸の土による 作陶展	ファミリー フォトグループ 写真展
西ギャラリー	大井藤一郎 ヨーロッパ風景 素描展	中野順夫 日本画展

問い合わせは社会教育課成人教育係へ

手数料・保険料・各種税

今月の納期は

- ◆固定資産税・都市計画税(第四期納期限)：1月31日
 - ◆国民年金保険料：一月分
 - ◆国民健康保険料：第八期分
 - ◆事業所税：十一月決算の法人と十一月中に事業所用家屋を新増築した建築主は一月が申告納付月です。
- 早めに納付(納入)をお願いします。

安全・確実な
口座振替のご利用を

市役所には電車やバスで
一月・三月は、市役所の駐車場が大変混雑します。

ご利用の際は、電車・バスなどをご利用ください。

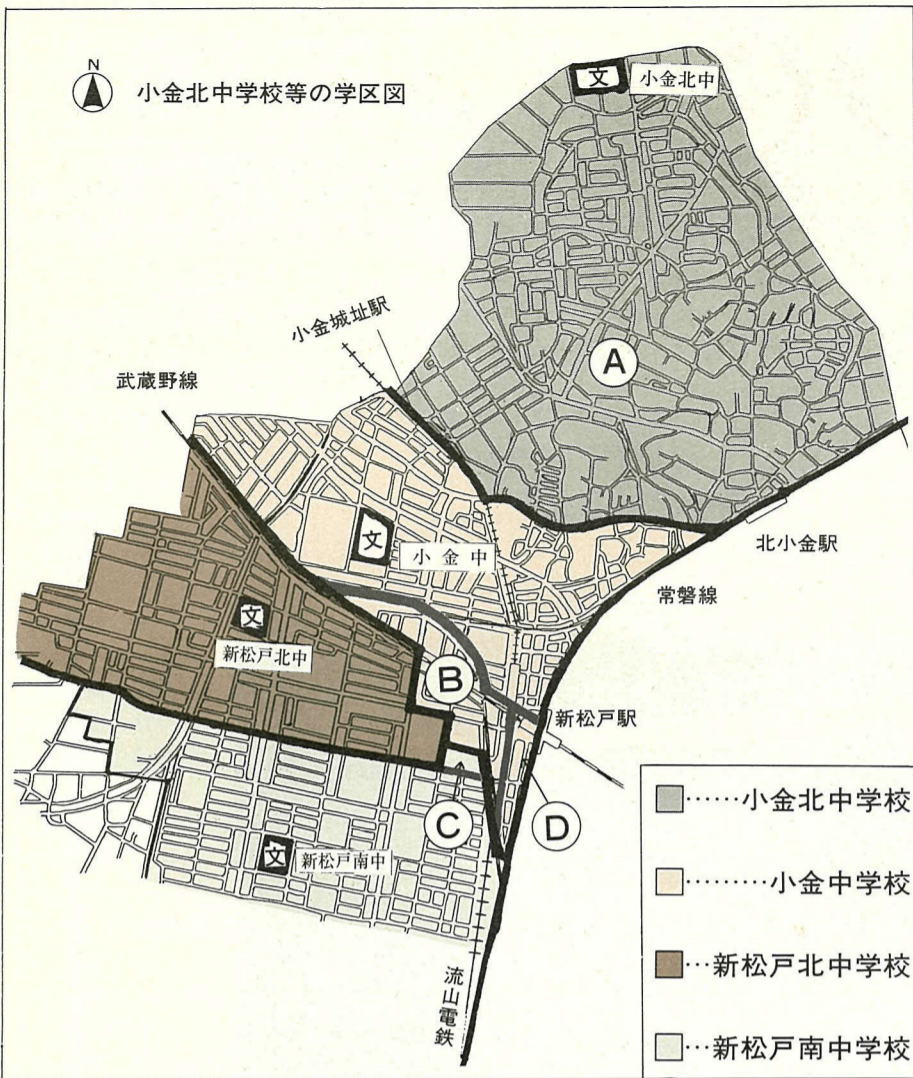

小金北中学校の学区が決定

同時に新松戸北・南中学校の学区の一部を変更

学区の一部を変更

四月に予定されている小金北中学校の開校（小金中学校から分離）に伴い、同校の学区の設定と、小金中学校、新松戸北中学校、新松戸南中学校の学区の一部を変更することが、学区審議会の答申を得て教育委員会にて決定されました。

小金北中学校の新設により、下図のとおり学区が変更されます。

対象となる生徒は次のとおりです。

▽小金北中学校：平成二年度の学年編制は第一学年と第二学年だけです。従って図の④の区域内に居住し、平成二年度に第一学年に入学する生徒と第二学年に進級する生徒が対象となります。

▽新松戸北中学校から小金中学校に学区変更：図の⑤の区域内に居住し、平成二年度、新たに中学に入学する生徒と同年四月一日以降に同区域内に転入する生徒が対象となります。

▽新松戸南中学校から小金中学校に学区変更：図の⑥の区域内に居住し、平成二年度、新たに中学に入学する生徒と同年四月一日以降に同区域内に転入する生徒が対象となります。

▽新松戸北中学校から新松戸南中学校に学区変更：図の⑦の区域内に居住し、平成二年度、新たに中学に入学する生徒と同年四月一日以降に同区域内に転入する生徒が対象となります。



今日から一年生(昨年の新松戸西小学校の入学式)

今春の小中学校入学者は約一万二千二百人

入学通知書を郵送します

今春四月、新たに小金北中学校が開校し、小学校は四十七校、中学校は二十一校になります。

（昭和五十八年四月一日から）

五十九年四月一日までの間に生まれた幼児は、約五千六百百人です。

中学校に入学するお子さん（平成二年三月に小学校を卒業する児童）は、約六千六百人です。

入学通知書は、一月下旬に各家庭に郵送する予定です。該当するお子さんがいて通知書が届かない場合はご連絡下さい。

▽詳細：教育委員会学務課学務係

平成二年度

市立幼稚園児を再募集

▽再募集人員：中部小学校附属幼稚園約百七十一人、小金小学校附属幼稚園約百三十人

※いずれも一年保育です。

▽詳細：中部小学校附属幼稚園 園63-2569番、小金小学校附属幼稚園 園41-2003番、教育委員会学務課学務係

ねたきり老人の入浴に 移動入浴車を導入

市では家庭での入浴が困難なねたきり老人にホームヘルパーを派遣し、入浴サービスを行ってきました。このサービスを強力なものにするため、今月から松戸市医師会の協力を得て、移動入浴車による入浴介護事業を行います。

対象は、おおむね六十五歳以上の、家庭での入浴が困難なねたきり老人です。

看護婦が付き添い、安心して入浴できます。

入浴を希望する人は、かかりつけの医師の診断書を添えておせわ課へ申請します。この申請をもとに、地区担当の看護婦が状態を尋ねていきます。

入浴が可能であることを確認し、当日は看護婦が付き添い、移動入浴車から家庭内に給湯し、入浴サービスを行うこととなります。

▽費用：前年度の所得課税額により二百円～六百五十円（一時間当たり）

※前年度所得税が非課税の世帯は無料です。

▽詳細：おせわ課



老人介護ボランティア養成教室

期日	内容	時間	会場
2/1	ボランティアの心(ボランティア活動をはじめるにあたって)	午後1時30分～3時30分	社会福祉協議会
2	老人の心身の特徴(車イスの扱い方)	午前10時	特別養護老人ホーム 南花園
5	特別養護老人ホーム	午後3時	
6	南花園見学		
8	福祉映画 ネットワーク事業について	午後1時30分～3時30分	社会福祉協議会

※5日・6日は、受講生を2班に分けて、どちらか1日実施します。

▷費用…無料
▷定員…先着30人

市立保育所臨時保育募集

▷職種…①代替保育(有資格者) ②延長保育保育

▷勤務時間…①午前8時30分～午後5時(土曜日は午後0時30分まで) ②午前7時30分～9時と午後4時～6時30分(土曜日は正午～午後5時)

▷詳細…保育所課保育指導係

▷申込み…1月29日(月)までに、電話で社会福祉協議会(☎68-0503番)へ

松戸市民ギャラリー 申込受付と説明会

▷日時…1月29日(月)午後6時30分から

▷会場…市役所議会棟3階特別委員会室

▷持ち物…筆記用具・印鑑

※3月下旬～6月下旬の展示について、申し込みを受け付けます。空きがある場合は、1月31日(水)から社会教育課で電話受け付けします。

▷詳細…社会教育課成人教育係

期日	会場	時間
1月25日(木)	松戸市民センター	
26日(金)	馬橋東市民センター	午後3時～4時
2月1日(木)	古ヶ崎市民センター	
2日(金)	常盤平市民センター	

「入場無料・三十九歳くらいが対象」

「入場無料・三十九歳くらいが対象」

☎63-0909番

映画と形劇のあそび 非アラバシ

市長の窓

新年のご挨拶です。私が今年中に是非めどをつけたいと考えている、主な事業の目標について述べたいと存じます。

今年の目標は、未来を展望する松戸市の第四次総合五か年計画および昨年六月の市長選挙における私の公約の中から選んでいます。

現在、着々と整備を進めている二十一世紀の森と広場については、選挙中にも市民の皆さんの期待が非常に大きいのを知り、嬉しく思いましたが、これを早く皆さんに開放するため、更に積極的に事業を進めた

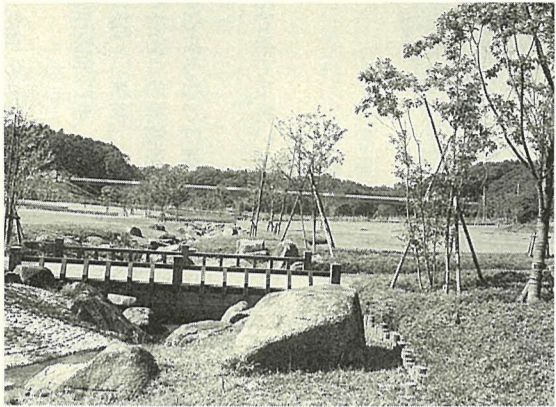

二十一世紀の森と広場との中を通る都市計画道路(橋)

常盤平と小金原を結ぶ都市計画道路は、二十一世紀の森と広場の低地部を橋梁

で渡ることになります。この橋梁は専門誌で紹介されたほど公園の景観に配慮した橋で、今年半ばに開通をめざしています。

今年の目標

公園を一望した場合、公園の概要がわかるようになるまで、整備を進めたいと思っています。

この都市計画道路に沿って公園内に建設される文化

宮間満寿雄

を目標にしたいと存じます。また、松戸に生まれ育ったお子さんは申すまでもなく、広く市民の皆さんに松戸を知っていただくための郷土博物館も、同公園内

を目標にしたいと存じます。また、戸定が丘歴史公園

に文化会館とほぼ向かい合

また、戸定が丘歴史公園

に、民間活力を利用して建

また、戸定が丘歴史公園

に、水と緑と文化のまち松

また、戸定が丘歴史公園

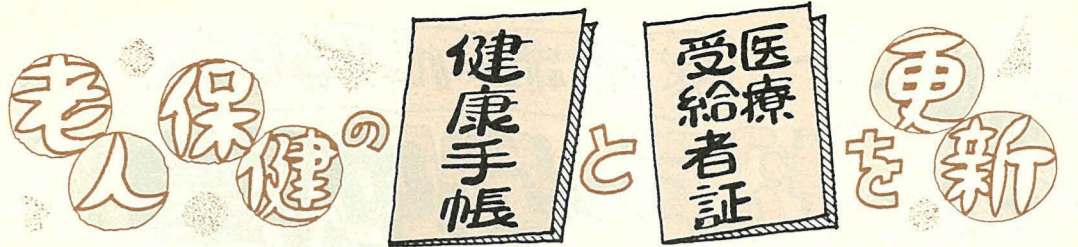

昭和60年中の資格取得者に郵送

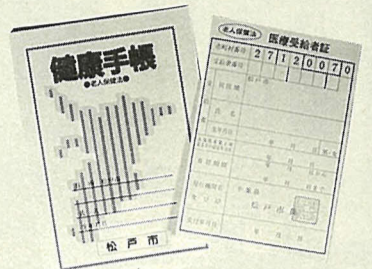

老人保健法による医療受給者証の交付を受けている人で、有効期間が今年一月三十一日で満了となる人は、一月中に健康手帳・医療受給者証が更新になります。

※該当する人で、届かなかった場合は、老人保健課まで連絡して下さい。

今回更新になる人には、新しい健康手帳と医療受給者証を二月下旬に郵送します。新しい医療受給者証の有効期間は、平成七年一月三十一日までの五年間です。なお、今まで使用していた医療受給者証は、市役所老人保健課または各支所に返して下さい。

①緊急やむを得ない事情で、健康手帳・医療受給者証と保険証を持たずに受けた治療費
②付添看護料(基準看護病院を除く)

床下薬剤散布

床下や畳に発生しやすいノミ・ダニなどの発生を防ぐ、床下薬剤散布を2月5日(月)から6月20日(水)までの予定で行います(日程は、順次広報に掲載します)。当日は、市職員が各家庭を回り、薬剤を床下の通風口から散布します。小鳥や金魚などの動物を飼っている人は、念のため外に出しておいて下さい。

日程表

期日	散布町会(自治会)
2/5(月)	栗山第1・第2、下矢切若葉町、上矢切第1
6(火)	中矢切、下矢切栄町、(下矢切日松会)
7(水)	上矢切第2・第3、(下矢切睦会)
8(木)	柿ノ木台
9(金)	下矢切第1・第2・第3
13(火)	二十世紀が丘、三矢小台3丁目、(大橋東、大橋南、中松町)
14(水)	大橋
15(木)	秋山、秋山団地、(秋山南、効外大橋)
16(金)	紙敷新田、紙敷中内薄浦
17(土)	河原塚南、河原塚南山
19(月)	高塚新田
20(火)	高塚新田、紙敷向新橋
21(水)	和名ヶ谷
22(木)	河原塚第1・第2、穂台第6
23(金)	穂台第1・第3・第4、(八柱造成地)
26(月)	穂台第8・第9、(穂台第7)
27(火)	穂台第2・第5・第10、穂台南、(松戸新田第6、寒風台)
28(水)	松戸新田第4、仲井町

※雨で中止になった場合は、全日程終了後に実施します。
▷詳細…生活環境課環境衛生係

平成2年度 物品買い入れ等指名競争入札 参加希望者の受け付け(追加登録分)

老人保健によって交付された「健康手帳・医療受給者証」と「保険証」の両方を、必ず医療機関の窓口に表示して診療を受けましょう。
※受給者が転出したり、お亡くなりになったときは、医療受給者証の返還を、また加入している保険に変更があったときは、必ず届け出をして下さい。
▽詳細…老人保健課

平成2年度 物品買い入れ等指名競争入札 参加希望者の受け付け(追加登録分)
▽受付期間…二月二十日(月)～二月二十七日(日)
▽受付時間…平日は午前八時～午後四時三十分、土曜日は午前八時三十分～正午
▽受付場所…財政部管財課
※市では隔年受付制を採用し、▽詳細…財財課用度係

都市計画の変更案の縦覧(東京都市計画墓園の変更)

▷変更墓園…東京都市計画墓園第5号八柱墓園
▷縦覧期間…1月31日(水)までの午前8時30分～午後5時(土曜日は午後0時30分まで)
※日曜日・閉庁土曜日の縦覧は行いません。
▷縦覧場所…松戸市役所公園緑地部公園緑地課、東京都市計画局総務部(都庁第2本庁舎6階)
▷詳細…松戸市役所公園緑地課

高等学校入学資金の貸付 申請受け付け中

今春高校へ入学する生徒がいて、経済的な理由で入学させることが困難な保護者に、高等学校入学資金をお貸しします。
▷貸付限度額…30万円以内(公立と私立では額が異なります)
▷受付期間…1月26日(金)まで(日曜日を除く)
▷受付時間…午前9時～午後4時30分(土曜日は正午まで)
▷詳細…援護課援護係

防火管理講習会

▷日時…甲種=2月14日(水)・15日(木)乙種=2月16日(金)、甲乙とも午前9時30分～午後5時(受け付けは30分前)
▷会場…市消防局講堂
▷定員…甲乙とも各先着150人
▷費用…教材費① 3,500円② 3,000円
▷申込み…1月25日(木)～2月7日(水)の間に、直接最寄りの消防署または消防局予防課へ
▷詳細…消防局予防課 ☎63-1111内線208番

市内民間保育園職員募集

▷職種…保育士・看護婦(臨時)
※市内の保育園・医療機関に勤務している人はご遠慮下さい。
▷勤務地…市内民間保育園
▷定員…いずれも若干名
▷申込み…1月20日(土)～31日(水)の間に、履歴書を郵送で〒271 松戸市上矢切1101-2 松戸市保育園協議会事務局(☎68-7811番)へ

悪徳商法にご注意を

心配ごと相談

期日	会場	時間
2/1(木)	小金原市民センター	午前10時～午後3時
2(金)	市役所相談コーナー	
5(月)	馬橋支所	
6(火)	六実支所 小金原市民センター	
7(水)	常盤平支所 新松戸市民センター	
9(金)		
16(金)	市役所相談コーナー	
23(金)		

▷詳細…社会福祉協議会 ☎68-0503番

文化ホールの特別展「松戸の年中行事」開催中

文化ホールでは、特別展「松戸の年中行事」を開催中です。激しい都市の波に洗われた松戸にも、貴重な伝統行事がたくさん残されています。今回の特別展は、できるだけ多くの実物を「年中行事」を紹介するよう心がけました。ぜひ一度、会場へ足を運んでみて下さい。会期は二月十日(土)まで。

数多い、実物展示で郷土の歴史に迫る

お正月、ひなまつり、お盆など、季節ごとのさまざまな行事があります。このように「年中行事」は、人々の生活が農業中心だったころ、農作業の節目や、季節の変わり目により、豊作や無病無災を神仏に祈ったものです。地域の風土や生活根づいた行事も、年を追うごとに影が薄くなっています。展示は、一年間を四季(お正月・春・夏・秋)に分け、

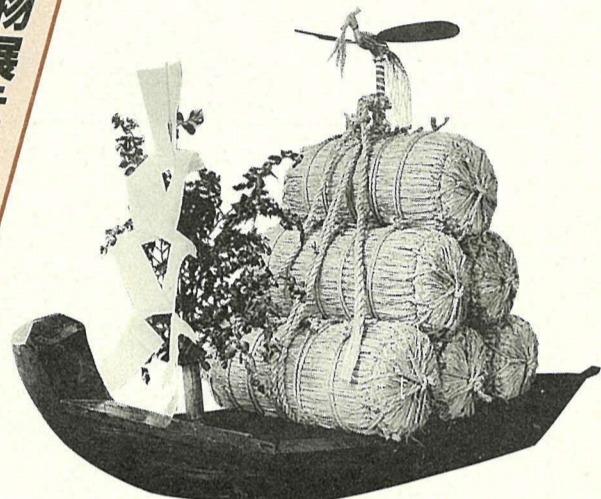

宝船のまじし
昭和十三年(一九三〇年)始まり、一年に一度お祭りの日に手作りで作ってかきました。二十年くらい前からやめてしまっています。

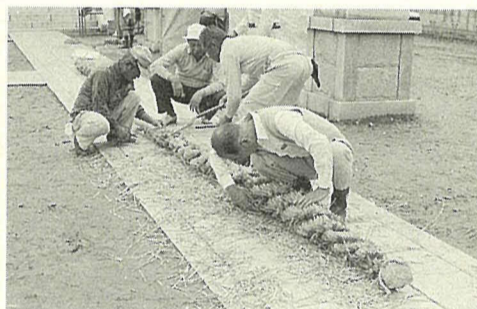

赤城神社の大蛇
毎年祭りの初日に、新しいわらを持ち寄って作り、鳥居にかけます。長さ約4m。昔、毒蛇がたくさんいて困ったとき、神社に奉納したのが始まりで、それ以来、幸谷には毒蛇がいらないと言われています。

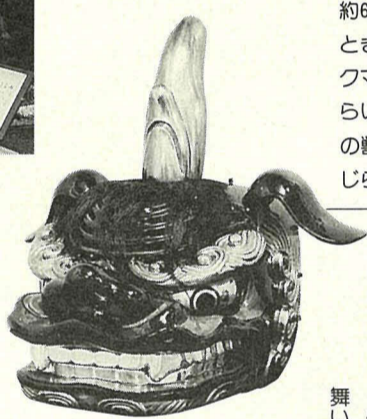

三匹しし舞
上本郷、和光谷、大橋の三カ所で、秋祭りに奉納されます。豊作を祝い、疫病をはらう舞いだとされています。

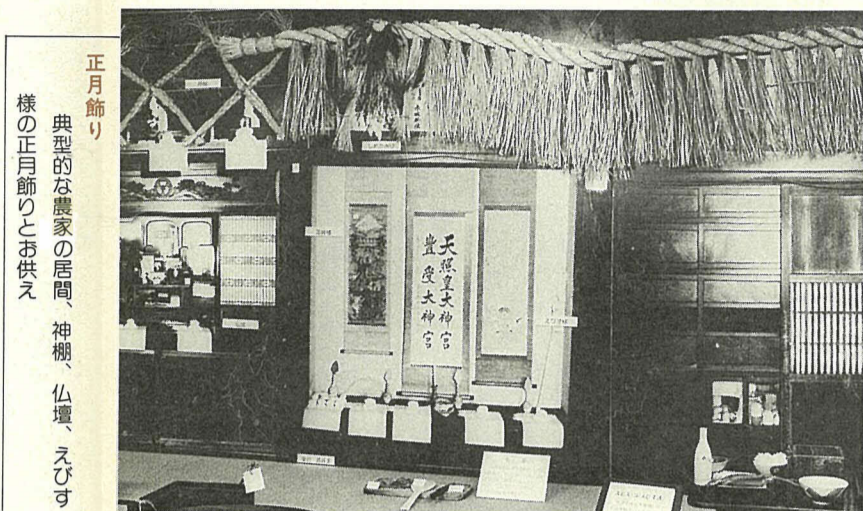

正月飾り
典型的な農家の居間、神棚、仏壇、えびす様の正月飾りご供え



オビシヤ (御歩射・御備社)
昔、人々が元気で暮らせるのは、村の神様のお陰だと考えられていて、その神様を大切に守る役を村中の家が、1年交替で務めることにしました。この交替の儀式をオビシヤといいます。

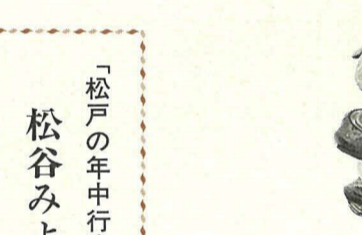
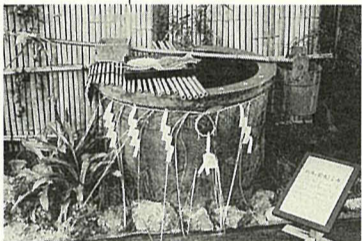

「松戸の年中行事」関連事業
松谷みよ子氏の記念講演

日時	講師	定員	申込み
1/24(木) 午後2時~3時30分	児童文学作家 松谷みよ子氏	先着40人	電話で文化ホール ☎67-7810 番へ
1/25(金) 午後2時~	---	---	当日会場
2/10(土) 午後2時~	---	先着各20人	---

確定申告はお早めに

還付申告を受けよう

平成元年分の所得の確定申告の時期(二月十日(金)~三月十五日(木))が近づいてきました。松戸税務署では、今月から所得の還付申告を受け付けを始めています。三月になると所得税は大変複雑なもので、還付申告をする人は早めに申告して下さい。

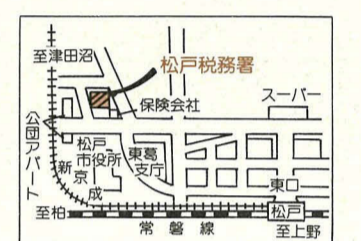

●購入した場合、または一百万円を超える増額をした場合
●中途退職、昨年中退職し、再就職していない場合
●申告に必要書類：医療費控除、医療費の領収書、源泉徴収票、住宅取得等控除、住宅の登記簿謄本、住民票の写し、請約書、住宅売買契約書の写し、増改築工事証明書、住宅取得資金に係る借入金の年末残高証明書、源泉徴収票、中途退職、源泉徴収票、生命保険料控除証明書、損害保険料控除証明書、支払った社会保険料の額

市・県民税の申告も

2月16日(土)~3月15日

サラリーマンの還付申告
サラリーマンでも、次のような場合に確定申告すると、源泉徴収された所得が還付される場合があります。
●医療費控除：昨年中に支払った医療費から除くことで補った金額を差し引き、さらに十数万円未満の所得の五割のいずれか低い額を引いた額(最高百万円)
●住宅取得等控除：一定の要件に当てはまる住宅を新築

国民年金の額が引き上げに

改正後の年金額(年額) (円)
10年年金 404,600
5年年金 344,400
23年年金 608,500
(平成元年年度最長期間加入者)
障害年金(1級) 832,500
/(2級) 666,000
母子年金(子1人) 858,000
(母子加算 192,000)
老齢基礎年金(1級) 832,500
/(2級) 666,000
遺族基礎年金(子1人) 858,000
(基本加算 192,000)
(3人目以降 64,000)

改正後の年金額(年額)	(円)
10年年金	404,600
5年年金	344,400
23年年金	608,500
(平成元年年度最長期間加入者)	
障害年金(1級)	832,500
/(2級)	666,000
母子年金(子1人)	858,000
(母子加算)	192,000
老齢基礎年金(1級)	832,500
/(2級)	666,000
遺族基礎年金(子1人)	858,000
(基本加算)	192,000
(3人目以降)	64,000

老齢基礎年金 2月分支払い額(例)	
月額約30,000円受給している人の場合	
新年金額(月額)	約31,000円
差額(月額)	約1,000円
平成2年2月支払額	約32,000円
(内訳) 新年金2カ月分+差額8カ月分)	

今年から 国際結婚が法改正に
二月一日から、心臓じん臓・呼吸器・ぼうこう・直腸・小腸等の内部障害を持ち、身体障害者手帳の交付を受けている人(一級、二級)が改正後の「本国籍法」が適用されることになり、航空旅客運賃の割引が行われます。

内部障害者に 鉄道・航空運賃を割引
二月一日から、心臓じん臓・呼吸器・ぼうこう・直腸・小腸等の内部障害を持ち、身体障害者手帳の交付を受けている人(一級、二級)が改正後の「本国籍法」が適用されることになり、航空旅客運賃の割引が行われます。

家族看護教室
家庭看護の実際(その1) 講義
お年寄りの心とからだ
お年寄りのお世話の基本
家庭看護の実際(その2) 実技
起こし方、寝巻き・シーツの交換方法、足浴、洗髪
特別介護老人ホーム(緑園園)見学、実習
老人の栄養と食事
いざという時役立つ福祉制度
だれにでもある更年期
虹の会(自主サークル)について
座談会

行事名	テーマ	内容	期日	時間	会場	対象	申込み
講演会	成人病とその予防	講師：富山大学名誉教授 熊谷 明氏	1月	午前10時~正午	市民劇場	一般市民	入場自由
糖尿病教室	最近の話題と合併症予防	最近の話題と合併症について 食事療法とグループワーク 調理実習	8月	午後1時30分~3時30分	衛生会館	糖尿病患者と家族(定員50人)	電話で健康管理課保健計画係へ
高血圧教室	冬期における血圧管理と自己測定のポイント	冬期の血圧管理、血圧のしくみと治療 講師：市立病院循環器内科部長 福山 村山	20日	午前10時~午後1時30分	衛生会館	高血圧患者と家族(定員50人)	電話で健康管理課保健計画係へ
展示	ガン	減塩弁当の食会(費用700円)	1月	午前8時30分~午後5時	市役所1階通路	---	---

石油貯蔵施設立地対策等交付金で空気呼吸器を整備
平成元年度石油貯蔵施設立地対策等交付金事業で東部消防署に空気呼吸器(300kg/mi充填)5器が整備されました。この呼吸器は、濃煙、熱気の火災現場で、消防員が消火・救助活動に使用するものです。
▷詳細…消防局総務課 ☎63-1111 内線314番

検察審査会にご相談を
交通事故、詐欺などの被害にあって、警察や検察に訴えたが、検察官がその事件を裁判にかけてくれない。こんなときは、検察審査会にご相談下さい。
▷詳細…松戸検察審査会 ☎68-5141番

巡回経営・融資相談
▷日時…2月7日(水)午前10時30分~午後3時30分
▷会場…常盤平市民センター
▷内容…経営および融資全般
▷相談者…中小企業経営コンサルタント、商工課融資係
▷費用…無料
▷詳細…商工課振興係

税金教室
くらしの税金お笑いクイズ
▷日時…2月10日(土)正午開場、午後1時開演
▷会場…市民会館
▷出演…セント・ルイス、コロムビアアーティストほか
▷費用…無料
※当日、午後1時~4時の間、税理士による「税金無料相談」も行います。
▷詳細…東京地方税理士会松戸支部 ☎66-2174番

労働管理講座
▷日時…2月13日(火)午後2時~4時
▷会場…勤労会館ホール
▷内容…外国人労働者の出入国および労働管理について
▷講師…中央労働委員会事務局 審査官・布施直春氏
▷対象…市内事業所の経営者と労働担当者など
▷定員…先着100人
▷申込み…電話で商工課労政係へ

地域福祉の寄り合い場所「いとばた」が開所
一人ぼっちにならないための話し合い、会合、電話相談などにご利用下さい。
▷開設日時…月・水・金曜日の午後1時~4時
▷場所…松戸市本町16-1(三和銀行松戸支店裏) ☎62-0232番
▷詳細…松戸市の福祉を考える会・斎藤 ☎66-8509番

果老人大学生募集
▷期日…4月中旬から平成4年3月まで
▷会場…浅間台校舎(総合社会館内・上矢切299-1)
▷定員…①総合福祉科70人②生活科学科30人③園芸科70人
▷資格…60歳以上の県内居住者

千葉県屋外広告物講習会
これから千葉県内で屋外広告業を営もうとする人や現在営んでいる人で、講習会修了者などを置いていない場合には、この講習会を受講して下さい。

食と緑の博覧会「ちば'90 前売券発売中」
▷会期…11月18日~12月16日
▷会場…幕張メッセ
▷テーマ…食と緑-輝かしい生命の未来
▷前売り券…大人1,300円、高校生800円、小・中学生500円(団体割引あり)
▷詳細…食と緑の博覧会「ちば'90実行委員会事務局 ☎0472-23-3985番

地下鉄11号線松戸延伸 強力に促進活動
松戸市では、葛飾区・墨田区・江東区と協力して、「地下鉄11号線延伸促進協議会」を結成し、地下鉄11号線(平蔵門前)の松戸延伸と8号線(11号線と路線を一部共用)の促進のための活動をしています。
昨年は十一月墨田区内で、住居長が中村哲朗議員(平蔵門前)の松戸延伸と8号線延伸をめぐり、早期実現を促すための促進活動を行いました。市民の皆さんの一層の協力をお願いします。
▷詳細…交通対策課

千葉県暴力団追放県民会議 シンボルマーク募集
▷応募規定…用紙はB5判の画用紙1枚につき1作品(裏に住所・氏名・年齢・職業または学校名・電話番号・簡単な制作意図を明記)
※作品は自作未発表のものに限ります。作品は返却できません。また、入選作品の著作権は主催者に帰属します。
▷賞…最優秀作品1点・賞金20,000円、佳作4点・賞金各5,000円
▷締切り…2月15日(木)〔当日消印有効〕
▷発表…3月下旬に入選者に連絡します。
▷送付先…〒280 千葉市中央4-13-7 千葉県酒造会館内・千葉県暴力団追放県民会議 ☎0472-54-8930番

松戸市では、葛飾区・墨田区・江東区と協力して、「地下鉄11号線延伸促進協議会」を結成し、地下鉄11号線(平蔵門前)の松戸延伸と8号線(11号線と路線を一部共用)の促進のための活動をしています。
昨年は十一月墨田区内で、住居長が中村哲朗議員(平蔵門前)の松戸延伸と8号線延伸をめぐり、早期実現を促すための促進活動を行いました。市民の皆さんの一層の協力をお願いします。
▷詳細…交通対策課

生活の知恵

正しく掛けてますか

火災保険も占拠しよう

冬は火災の多いシーズンです。火事を出さないよう十分注意したいのですが、万一に備えて火災保険に加入しているという人も多いことでしょう。

時価2,000万円の家の場合

Table with 3 columns: 契約金額, 全焼の場合(損害額2,000万円), 半焼の場合(損害額1,000万円). Rows A, B, C show different contract amounts and their corresponding payouts.

(算式) 支払保険金 = 損害額 × (契約金額 / 時価額) × 0.8

時価以上の契約は無駄

まず簡単な例として、時価二千万円の家に、A三千万円B二千万円C一千万円の保険金額で契約したとします。

なります(契約者に故意または重大な過失がなければ、無効な部分の保険料は返還請求できます)。

は、算式のように支払い保険金が計算されることになっていくからです。

逆のケースとしてCの契約を考えたとき、半焼したとき、それぞれの契約で支払われる保険金は上表のようになります。

契約金額が低すぎると

まず時価額を知る 火災保険契約を結ぶときには、住まいの時価額を知ることが大変重要です。

申請方法は、ハガキに①希望品名の住所②氏名③電話番号④屋間の連絡先を明記して申し込んで下さい。

申し込みはハガキで1月25日までに

不用品交換情報

譲ります

- ▽申込み方法: ハガキに①希望品名の住所②氏名③電話番号④屋間の連絡先を明記して申し込んで下さい。ハガキ一枚に品名一点のみ。▽申込み先: 〒171-1 松戸市根本三三七八-15 松戸市役所消費生活課消費生活係

花と緑

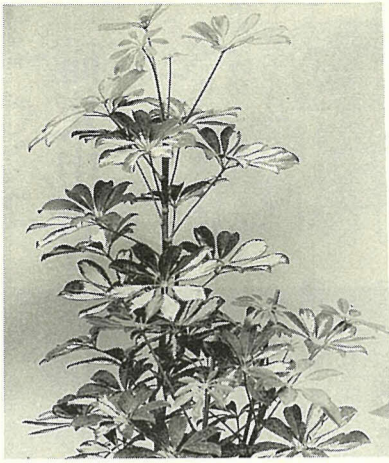

アチノフィルラ(カボック・斑入種)

観葉植物の育て方

シエフレラ類

一般的にはカボック、ホンの常緑木で、鉢植えとしてコンカボックと呼ばれています。

育て方

五月中旬から十月上旬ごろまでは、室内でも屋外でもよく育ちますが、外の日光の強い場所に置くと、丈夫に育ちます。

ただし、夏の暑い間は急に外へ出すと葉焼けを起こしますので注意して下さい。

十月中旬ごろから室内に入れ、日当たりをよくし冬越しの準備をします。冬の灌水は、葉を二〜三枚つけてはかき切

鉢植え

鉢底から抜けるほどにやりますが、根腐れをおこさないように注意して下さい。

小鉢植えで、株の大きくなったもの、大鉢植えで丈が高くなったもの、根つまりを起こしたのに行います。

用土は赤玉土五、腐葉土三、パーライト二の割合で、排水の良い用土を用います。

増やし方 茎の先端から七センチを切り、葉を二〜三枚つけてはかき切

病虫害の防除

マハタニ乾燥させないよう薬水をして防ぎます。ケルセン・アカール千倍液を散布。マカイガラムシ・ブラシなどで取り去るか、カルロス乳剤千倍液を散布します。

取り木

ゴムの木と同じ方法で、六月〜七月に行います。

まつど文学散歩

10 木崎さと子 「青桐」

木崎さと子は、昭和五十九年度下半期の芥川賞を受賞した作家です。

「青桐」は、市川崑監督の映画「青桐」の原案です。

「青桐」は、市川崑監督の映画「青桐」の原案です。



木崎さと子さん(円内)と作品

住む現役の松戸市民で、矢切に二年間住んでいた直木賞受賞の水戸勉氏らと共に、数少ない市内居住の作家です。

「青桐」は、市川崑監督の映画「青桐」の原案です。

「青桐」は、市川崑監督の映画「青桐」の原案です。

「青桐」は、市川崑監督の映画「青桐」の原案です。

「青桐」は、市川崑監督の映画「青桐」の原案です。

(市立図書館)

松飛台市民センター

市内にある三つの工業団地の一つ、松飛台工業団地の一角に昭和五十九年十月にオープンしました。

商店街や住宅街にも近く、住民にとっても気軽に集えるふれあいの場となっています。

▽施設：ホール、会議室、和室兼茶室、ながいき室、図書分館

場所から工場で働く人たちがよく利用しています。

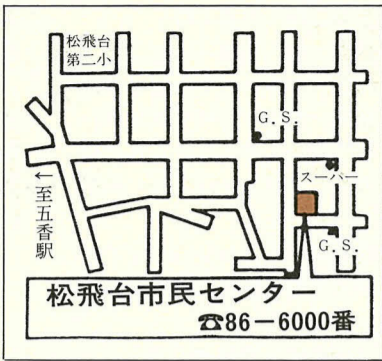
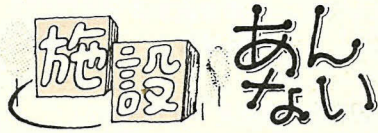

▽休館日：毎月第一月曜日
年末年始

▽交通：新京成五香駅から松飛台循環バスで松飛台十字

▽詳細：松飛台市民センター
☎86-6000番

▽下車徒歩三分



健康第一「リズム体操」

小さな親切

作文コンクールで第一位

関川裕二くん

通勤・通学の途中で、人た記憶を持つ人も多いので席を譲った経験を持つ人は多い。一方、譲ろうと思っても、行動に至らなかった

た記憶を持つ人も多いので、関川君が「小さな親切」作文コンクールで第一位になったのは、バスの中でお年寄りに席を譲ろうとしたが、おぼさんが座ってしまった。別

の目にも席を譲ろうとして、人々を思いやる温かい心根、自分の意思を社会にはっきり伝えることができた喜びが、読み手に伝わっている。

「野球をしている時が一番楽しい」と関川君。「将来は父や兄の所属している草野球チームで、楽しんでもらいたい」と、少年らしく夢を語る。

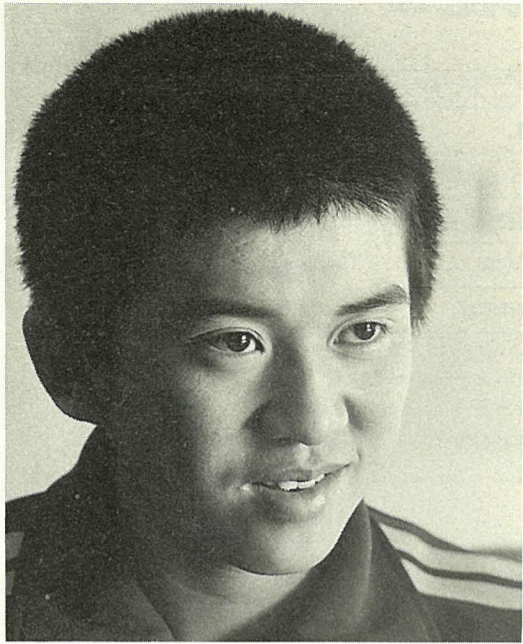

勇気を出して

受賞については「両親がとても喜んでくれました。学校や隣近所でも祝福され、「照れくさいことも多くて」と顔を赤らめる。

慣れぬインタビューに緊張気味なのを見て、「彼は兄弟仲も良くって、親子をのってスポ



ハイ 600番

まちの話題をお知らせ下さい。



日ごろのきびしい訓練の成果を披露

今年1年の防火を願って 松戸市消防出初め式



新春恒例の、松戸市消防出初め式が、7日に消防訓練センター(ハケ崎)で行われました。

出初め式を訓練センターで行うのは初めて。来賓として、沼田武県知事を迎え、市消防職員・団員など9団体で、約1500人が参加しました。

松戸鷹(とび)工業組合の梯子(はしご)のりをはじめ、実際に煙の中や高層建物からの救出訓練などが行われました。

臨場感あふれる訓練に、見物した市民から大きな拍手が起きました。



ハケ崎 久崎 真由美 さん

出初め式は初めて見ますが、すごい迫力でびっくりしました。

消防の人たちが、とても頼もしく感じました。

家では、まだ子供が小さいので、まめにガスやストーブを消すよう気をつけています。

あなたの健康

外反拇趾について

外反拇趾とは、拇趾(足の親ゆび)のつけ根の部分の関節で拇趾が外転位をとって「く」の字に曲がり、つけ根関節の足底部から内側にかけて疼痛を生ずる、進行性の前足部変形疾患です。

外反拇趾の原因としては、まず第一に拇趾が第二趾より長いことや、拇趾の外転筋の走行が足底部にすり落ちたようになっていることなどの、先天的要素があります。

第二に、外部から足に加わる環境因子があります。この要素の主なものには、特に先細のハイヒールを履いた時に、拇趾から第五趾までが足先の中央方向に寄せ集められて拇趾の外反を強制します。さらに高いヒールがついていれば、拇趾から第五趾までの横のアーチが低くなり、外反拇趾が発生しやすくなります。

第三に、外反拇趾は女性に多く(男女比は1対7)、特に十三〜十四歳ごろと、四十〜五十歳代にピークがあります。すなわち、初潮期と閉経期に外反拇趾の発生が多く見られます。これは、性ホルモンと何らかの関係があると思われる。

患は履物との関係が非常に強いので、はたして生活する上での最良です。

靴下も拇趾がほかの指と同じ方向に向くことになり、外反拇趾が発生しやすくなります。

したがって、鼻緒のある履物や足袋を履くことが、外反拇趾の予防および治療になります。

しかし、現代の生活では靴を履かないわけにはいきませんので、適性な靴を選ぶことが必要です。

適性な靴には三つのポイントがあります。

①ヒールの高さが極端に高くないこと

しかし、ヒールが全然ない靴を履くと、前進するためには非常に歩きにくくて良くありません。四〜五センチ以下が適当です。

②靴の前方が内側に曲がっている靴(内振れのついた靴)は、外反拇趾の発生をおさえるのに必要です。

③中足骨パッドのついた靴は、これら、履物を考慮した上で痛みが改善しない場合には、鎮痛剤、外用剤を投与したり、装具治療を行います。

しかし、これらの保存療法で効果がない場合には、手術療法が必要です。

(松戸市医師会)

予防と治療

もよおしもの

青年講座

初心者のための社交ダンス入門

▷日時…2月1日～3月15日の毎週木曜日、午後7時～9時
※3月24日(土)に修了パーティーを行います。

▷会場…青少年会館
▷内容…マンボ・ブルース・ジルバ・スクエアランバ
▷講師…サンデーダンスサークル
▷対象…18歳～25歳の人
▷定員…男女各先着15人
▷費用…教材費1,000円(パーティー代含む)
▷申込み…電話で社会教育課青少年婦人係へ

名作映画会

▷日時…2月6日(火)午後1時30分開演
▷会場…市民劇場
▷内容…「真昼の決闘」(上映時間85分)主演=ゲイリー・クーパー、グレース・ケリー
▷費用…無料
▷詳細…(財)松戸市文化振興財団 ☎64-9191番

音楽の広場(合唱講座)

▷日時…1月23日(火)午後1時30分～3時30分
▷会場…市民会館音楽室
▷費用…テキスト代2,700円
▷詳細…社会教育課市民文化係

生涯学習市民のつどい 「わがまち松戸」

▷日時…1月31日(水)午後1時から
▷会場…市民劇場
▷内容…第1部ふるさと松戸=「松戸の歴史をたずねて」郷土史家・松下邦夫氏、「松戸の郷土芸能」御陣屋太鼓、第2部音楽の集い=「みんなで楽しく歌おう」歌手・橋本一子氏(松戸市出身)
▷費用…無料
▷詳細…松戸市生涯学習推進会議事務局(市役所教育研究所内)

流山青年の家 楽しい音楽のつどい

▷期日…1月27日(土)～28日(日)〔1泊2日〕
▷会場…県立流山青年の家
▷対象…音楽に関心のある中学生以上の青少年、指導者
▷定員…50人
▷費用…食事代(3食分)など1,700円
▷申込み…1月20日(土)までに、電話で流山青年の家指導室・上林 ☎0471-59-2004番へ

母子・寡婦家庭対象 手芸講習会

▷日時…1月28日～3月25日の毎週日曜日(2月4日を除く)、午前9時～午後4時
▷会場…婦人会館
▷内容…手編み、その他小物類
▷費用…無料(材料費は実費)
▷持ち物…3号または4号の編み針、毛糸100gぐらい、筆記具、ものさし
▷申込み…1月26日(金)までに、電話で福祉事務所福祉係へ

初級ワープロセミナー

時間	午前9時～正午	午後1時30分～4時30分
1/29(月)	Aコース	Bコース
30(火)		
1/31(水)	Cコース	Dコース
2/1(木)		

▷会場…松戸商工会議所
▷定員…各コースとも先着10人
▷費用…15,000円
▷申込み…費用を添えて松戸商工会議所 ☎64-3111番へ

市民講座

▷日時…2月8日(木)午前10時～正午
▷会場…婦人会館
▷内容…「貧窮の詩人―白秋の葛飾時代」講師=白秋文学会会長・中山治雄氏
▷定員…先着100人
▷費用…無料
▷申込み…電話で市立図書館 ☎65-5115番へ

社交ダンス 初心者講習会

▷日時…1月25日から毎週木曜日計16回、午後6時～8時40分
▷会場…八柱市民センターホール
▷費用…4回に付き1,500円
▷内容…マナー、技術の講習(モダン、ラテン各3種目)
▷定員…男女各先着10人
▷申込み…1月22日(月)午後6時から松戸商工会館2階東京音響サービスセンター(☎63-4374番)で
▷詳細…松戸市社交ダンス協会・清水 ☎64-6362番

こどもの育成指導者養成講座

期日	内容
2/26(月)	余暇指導
28(水)	レクリエーション(歌唱指導)
3/5(月)	折り紙実習
6(火)	こどもの心理
7(水)	紙人形製作実習
10(土)	レクリエーション(ゲーム)

▷時間…午前10時～正午(2月26日は午前9時45分から)
▷会場…婦人会館ホールほか
▷定員…先着50人
▷申込み…電話でこども課管理係へ

松戸市民吹奏楽団 バレンタインコンサート

▷日時…1月27日(土)午後5時30分開場、6時開演
▷会場…市民会館ホール
▷費用…200円
▷内容…「ニューサウンド・イン・プラス」からバイブレーションほか、ディズニーメドレーII
▷詳細…渡利 ☎65-2922番

松戸子ども文庫まつり

▷日時…2月4日(日)午前10時～午後4時
▷会場…婦人会館
▷テーマ…「本、だきしめたい」子どもの本のすばらしさをさがす
▷内容…記念講演会(講師=調府市立東部公民館館長・山花郁子氏)、人形劇・大型紙芝居・親子読書会・パネルシアターなど、原画展
▷費用…無料
▷詳細…松戸親子読書会・子ども文庫連絡会・古山 ☎87-5032番

松戸市民演連盟日舞教室

▷日時…1月22日(月)・25日(木)、午後1時～3時
▷会場…八ヶ崎町会館
▷費用…1回500円
▷内容…日本舞踊・新舞踊・民謡舞踊など、講師=藤間希代雅氏
▷詳細…藤岡 ☎45-7053番

新春市民将棋大会

▷日時…2月4日(日)午前10時から
▷会場…市民会館
▷費用…昼食代など1,500円
▷内容…スクラッチ(5対局、持ち点制)
▷詳細…松戸将棋愛好会・小河原 ☎86-1075番

おしらせ

●市役所(66)1111 ●常盤平支所(87)2131
●小金支所(41)5101 ●小金原支所(44)4151
●六実支所(85)0113 ●馬橋支所(45)2131
●新松戸支所(43)5111 ●矢切支所(62)3181
●東部支所(92)3061

スポーツ

新春マラソン大会

▷日時…2月11日(日)午前8時～9時受け付け、午前9時30分スタート〔雨天の場合は、12日(振替休日)に延期〕
▷会場…馬橋小学校
▷種目…①小学校1～3年生の男女(親子同伴競争)各1km、②小学校4～6年生の男女各3km③中学生男女各5km
▷費用…無料
▷申込み…当日会場
▷詳細…青少年相談員・石村 ☎45-5813番

雪に親しむ会(スキー)

▷日時…2月24日(土)午後9時30分松戸伊勢丹前集合、25日(日)午後9時帰着予定
▷会場…浅貝スキー場(新潟県)
▷対象…一般市民
▷費用…10,000円(往復バス代・朝食代・スキー傷害保険料を含む)
▷定員…先着38人
▷詳細…松戸市スキー連盟・高橋 ☎62-1800番

障害者に理解を
心のふれあいを大切に

市民野球大会

平成2年度参加登録申込

▷日時…2月11日(日)午前9時～午後3時
▷会場…運動公園武道館会議室
▷費用…年間25,000円
▷詳細…野球協会・高野 ☎41-9643番

家庭婦人初心者卓球教室

▷日時…1月30日～3月2日の毎週火・金曜日、午後1時30分～3時30分
▷会場…運動公園体育館卓球室
▷費用…5,000円(1回500円)
※運動のできる服装で、ラケット、上履きを持参して下さい。
▷申込み…1月26日(金)までに、ハガキに住所・氏名・年齢・電話番号を書いて、〒271 松戸市小根本42-3野口ビル102卓球協会・五十嵐一郎(☎65-1510番)へ

初心者テニス教室

▷日時…2月8日～3月29日の毎週木曜日、A=午前9時30分から、B=午前11時30分から、C=午後1時30分から
▷会場…栗ヶ沢公園庭球場
▷対象…市内在住の人
▷費用…5,000円
▷申込み…1月27日(土)までに、往復ハガキに住所・氏名・電話番号・返信用あて名を記入して、〒270 松戸市小金原1-2-1松戸市テニス協会・平木皓弐(☎43-1994番)へ

ソフトバレーボール教室

▷日時…2月7日・14日・21日・28日の各水曜日、午後1時～3時
▷会場…常盤平体育館
▷対象…一般市民
※60歳以上のお年寄りも楽しめます。
▷定員…先着30人
▷費用…保険料600円
▷申込み…1月22日(月)午前9時から直接社会体育課の窓口で
▷詳細…社会体育課指導係

初心者チャレンジ卓球教室

▷日時…2月10日(土)午後1時～5時
▷会場…小金原体育館
▷費用…500円
※運動のできる服装で、ラケット、上履きを持参して下さい。家庭婦人卓球連盟加入者は、Bクラス以下の人しか申し込みできません。
▷申込み…2月5日(月)までに、ハガキに住所・氏名・年齢・電話番号を記入して、〒271 松戸市小根本42-3野口ビル102卓球協会・五十嵐一郎(☎65-1510番)へ

乳がん検診

会場	期日	受付時間
常盤平市民センター	1/25(木)	午後1時30分～2時
	2/13(火)	
小金原市民センター	1/30(火)	
新松戸市民センター	2/1(木)	
	6(火)	
市民会館	2/20(火)	
	22(木)	
	27(火)	

▷対象…市内在住の30歳以上の女性
※今年度市内受託医療機関で受診した人は受けられません。
▷費用…100円(生活保護世帯・市民税非課税世帯・老人医療対象の人は免除)
▷申込み…当日会場
▷詳細…健康管理課業務係

愛の献血

期日	会場	時間	主催
1/27(土)	松戸駅東口	午前10時～午後4時	松戸市
28(日)	伊勢丹松戸店前		松戸ライオンズクラブ
2/3(土)	松戸駅東口		松戸市

▷詳細…健康管理課業務係

救急医療体制 健康保険証を忘れずに!

◆夜間急病診療所(毎日)・午後8時～11時 衛生会館内 ☎68-3756番
◆待機病院(毎日)・午後5時～午前9時 テレホンサービス ☎66-0010番
◆緊急休日在宅当直医・午前9時～午後5時 テレホンサービス ☎66-0010番
◆休日土曜日夜間歯科診療所・午後8時～11時 衛生会館内 ☎65-3430番