

# 松戸市統計書

平成12年版

松戸市



## 凡 例

- 1 本書は、平成12年を中心として、数年間の主要な実績を収録した。
- 2 統計表は、特にことわりのない限り、「年」とあるものは1月～12月までの暦年、「年度」とあるものは、4月～翌年3月までの会計年度である。
- 3 本書を利用する場合は、統計表欄外脚注を参照されたい。
- 4 数字の単位の特別なもの又は項目ごとに異なるものは、統計表欄外左上に明記した。
- 5 統計表の符号の用法は、次のとおりである。

「—」 …………… 該当なし

「0」 …………… 掲載単位に満たないもの

「…」 …………… 不祥・資料なし

「x」 …………… 数字が秘匿されているもの

「△」 …………… 減少のもの

なお、資料の出所については、統計表欄外に記してありますが、更に詳細な数字を必要とする場合又は統計表に疑義ある場合は、資料の出所機関又は松戸市総務企画本部総務課統計係へ御連絡願います。

# 総 目 次

1	土地及び気象	2
2	人 口	8
3	国 勢 調 査	36
4	事 業 所	58
5	農 業	82
6	建設及び住宅	102
7	工 業	114
8	電気・ガス及び水道	126
9	運輸及び通信	132
10	商 業	142
11	金 融	164
12	物 価 及 び 家 計	168
13	労 働	176
14	社 会 保 障	182
15	行 財 政	196
16	選 挙 及 び 議 会	208
17	教 育 及 び 文 化	218
18	保 健 及 び 衛 生	234
19	警 察 及 び 消 防	252
20	市 内 施 設 一 覧	261



# 目 次

1. 土地及び気象		27. 施設等の世帯の種類（6区分）、世帯人員（4区分）別施設等の世帯数及び施設等の世帯人員		52
1. 位置及び範囲	2	28. 世帯の家族類型（16区分）別一般世帯数、一般世帯人員及び親族人員（65歳以上の親族のいる世帯特掲）	53	
2. 地目別民有地面積	2	29. 夫の年齢（5歳階級）、妻の年齢（5歳階級）別高齢夫婦世帯数	53	
3. 主要河川	3	30. 年齢（5歳階級）男女別、高齢単身者数	54	
4. 気象の概況	4	31. 子供の数（3区分）別母子（父子）世帯数及び母子（父子）世帯人員	54	
2. 人 口		32. （特掲）平成7年国勢調査結果 県内30市別人口及び世帯数	55	
5. 年別世帯数及び人口の推移	8	4. 事 業 所		
6. 月別世帯数及び人口の推移	10	33. 事業所の推移	58	
7. 地区別、年齢5歳階級別人口	12	34. 産業（中分類）別、従業者規模（8区分）別事業所数及び従業者数（民営）	60	
8. 年別人口動態の状況	26	35. 産業（中分類）別、経営組織（6区分）別事業所数及び男女別従業者数	66	
9. 国籍別外国人登録者数	26	36. 地区別、産業（大分類）別事業所数	72	
10. 県外との人口・世帯数移動状況	28	5. 農 業		
11. 年別、月別人口移動の状況	30	37. 家としての主な兼業種類別農家数	82	
12. 年別、月別世帯移動の状況	32	38. 経営耕地面積規模別農家数	82	
13. （特掲）県内31市別常住人口及び世帯数	33	39. 過去1年間の農産物販売金額規模別農家数	83	
3. 国 勢 調 査		40. 農家人口	83	
14. 年齢（各歳）、男女別人口	36	41. 就業状態別農家世帯員数及び農業従事者数	84	
15. 昼間人口	39	42. 年齢（2区分）別農業従事者数	84	
16. 年齢構造	40	43. 農業従事日数別農家世帯員数	85	
17. 人口集中地区人口及び人口密度	40	44. 調査区別農家人口及び農業従事者数	86	
18. 配偶関係（4区分）、年齢（5歳階級）、男女別15歳以上人口	41	45. 経営耕地及び経営耕地以外の面積	88	
19. 労働力状態（8区分）、男女別15歳以上人口	40	46. 調査区別経営耕地面積及び経営耕地面積以外の面積	88	
20. 産業（大分類）、年齢（5歳階級）、男女別15歳以上人口	42	47. 農作物の作物別収穫農家数・収穫面積・販売農家数	90	
21. 産業（大分類）、従業上の地位（5区分）、男女別15歳以上人口	44	48. 果樹栽培農家数と栽培面積	91	
22. 常住地による従業、通学市区町村別15歳以上就業者及び通学者数	46	49. 施設園芸の施設のある農家数	91	
23. 従業地、通学地による常住市区町村別15歳以上就業者数及び通学者数	48	50. 作物の類別収穫面積（調査区別）	92	
24. 住居の種類・住宅の所有の関係（6区分）別一般世帯数、一般世帯人員1世帯当たり室数及び1世帯当たり延面積	50	51. 畜産飼養農家数と飼養頭（羽）数	96	
25. 住宅の建て方（6区分）別住宅に住む主世帯数、主世帯人員、1世帯当たり室数及び1世帯当たり延面積	50	52. 農業粗生産額及び生産農業所得	96	
26. 居室数（10区分）、住宅の所有の関係（5区分）別住宅に住む一般世帯数及び一般世帯人員	51	53. 農業用機械保有台数	98	
		54. 用途別農地転用状況	98	

55. 地目別農地転用状況	99
---------------	----

## 6. 建設及び住宅

56. 構造別建築物着工状況	102
57. 用途別着工建築物の床面積	102
58. 利用関係別着工新設住宅	102
59. 建築確認申請受付状況	102
60. 建築確認等件数	104
61. 公園	104
62. 用途別家屋棟数及び床面積	105
63. 居住世帯の有無(5区分)別住宅数 及び人が居住する住宅以外の建物数	105
64. 住宅数, 人が居住する住宅以外の建 物数, 世帯の種類(6区分)別世帯 数及び世帯人員	106
65. 住宅の種類(3区分)・構造(3区 分), 建築の時期(6区分)別住宅数	106
66. 住宅の種類(3区分), 住宅の所有 の関係(2区分)別住宅数, 世帯数, 世帯人員等	107
67. 設備状況(21区分)別住宅数	108
68. 住宅の種類(3区分), 専用住宅の 所有の関係(6区分), 建築の時期 (4区分)別借家数及び1畳当たり家 賃(住宅に同居する普通世帯数及び 住宅以外の建物に居住する普通世帯 数並びに1畳当たり家賃・間代特掲)	108
69. 住宅の所有の関係(6区分), 家計 を主に支える者の通勤時間(6区分) 別家計を主に支える者が雇用者であ る普通世帯数(家計を主に支える者 が商工・その他の業主である普通世 帯数特掲)	110
70. 都市計画種類別面積	110
71. 市土木事業費	111

## 7. 工業

72. 工業の推移	114
73. 従業者規模別事業所数, 従業者数, 製造品出荷額等	116
74. 産業(中分類)別事業所数, 従業 者数, 製造品出荷額等	116
75. 経営組織別事業所数, 従業者数, 製 造品出荷額等	118
76. 1事業所当たりの比率表	118
77. 従業者1人当たりの比率表	119
78. 地区別事業所数, 従業者数, 製造品 出荷額, 付加価値額	120

79. 工業団地別事業所数, 従業者数, 製 造品出荷額等, 付加価値額	122
80. 淡水の1日当たり工業用水使用水量	123

## 8. 電気・ガス及び水道

81. 電灯, 電力契約口数	126
82. 電灯, 電力契約電力	126
83. 電灯, 電力使用電力量	126
84. 都市ガスの供給状況	128
85. 上水道普及状況	128
86. 市営水道給水状況	129
87. 用途別給水量(県営水道)	129
88. 下水道普及状況	130
89. 公共下水道終末処理場の状況	130

## 9. 運輸及び通信

90. JR常磐線駅別1日平均乗車人員	132
91. JR武蔵野線1日平均乗車人員	132
92. 東武線1日平均乗車人員	132
93. 総武流山電鉄駅別1日平均乗降車人員	133
94. 北総線駅別1日平均乗車人員	132
95. 新京成電鉄駅別1日平均乗降車人員	134
96. 市内バス路線別乗降客人員	136
97. 運転免許保有者数	136
98. 自動車保有台数	137
99. 原動機付自転車・小型特殊自動車課 税台数	137
100. 郵便施設数	138
101. 1日平均郵便物取扱通数	138
102. 電話加入状況	139
103. 市内道路状況	139

## 10. 商業

104. 商業の推移	142
105. 産業(小分類)別商店数, 従業者数, 年間商品販売額等(一般飲食店除く)	142
106. 産業(中分類)別, 従業者規模別商 店数, 従業者数, 年間商品販売額等 (一般飲食店除く)	146
107. 大規模小売店舗内と大規模小売店舗 外の商店数, 従業者数, 年間商品販 売額及び売場面積(小売業)	148
108. 一般飲食店業種別商店数, 従業者数, 年間商品販売額及び来客収容人員	148
109. 小売業態別商店数, 従業者数, 年間 商品販売額等	149

110. 地区別商店数, 従業者数, 年間商品 販売額	150
111. 市場入荷状況	
(1)青果部	160
(2)水産物部	160
(3)食肉部	162
112. 酒類消費状況	162

### 11. 金 融

113. 主要金融機関数	164
114. 民間金融機関別預金, 貸出金の状況	164
115. 中小企業融資状況	165

### 12. 物 価 及 び 家 計

116. 消費者物価指数(中分類)	168
117. 1世帯当たり貯蓄, 負債の状況	172
118. 1000世帯当たり主要耐久消費財所有 数量及び普及率	173

### 13. 労 働

119. 一般職業紹介状況(学卒, パートを 除く)	176
120. 産業別, 従業者規模別一般新規求人 状況	176
121. 中・高齢者の職業紹介状況	177
122. 新規学校卒業者の職業紹介状況	178
123. 労働組合数及び組合員数	
(1)適用法規別	178
(2)産業別	179
124. パートタイマーの職業紹介状況	180
125. 心身障害者の職業紹介状況	180

### 14. 社 会 保 障

126. 生活保護状況	
(1)扶助別生活保護状況	182
(2)扶助別保護費	183
127. 身体障害者手帳所持者数	182
128. 身体障害者補装具交付・修理状況	182
129. 身体障害者更生医療給付状況	184
130. 老人医療費給付状況	185
131. 母子福祉資金貸付状況	184
132. 保育所の状況	184
133. 社会福祉施設	186

134. 老人ホーム入所状況	186
135. 民生委員等の数	187
136. 民生委員の相談・指導件数	187
137. 国民健康保険	
(1)加入状況	188
(2)給付状況	188
(3)費用負担状況	188
138. 国民年金	
(1)加入状況	190
(2)給付状況	190
139. 一般雇用保険給付状況	192
140. 雇用保険基本手当の給付状況	192
141. 保育所一覧	194

### 15. 行 財 政

142. 一般会計歳入歳出決算状況	196
143. 特別会計決算状況	198
144. 企業会計決算状況	198
145. 市有財産の状況	199
146. 市税徴収状況	200
147. 地方債現在高	200
148. 普通会計における歳入歳出決算状況	202
149. 普通会計決算額の推移	204
150. 普通会計における財政力の状況	204
151. 市職員数	205
152. 市営競輪開催状況	205
153. 戸籍, 住民票等各種証明書交付状況	206
154. 民事・法律相談受付件数	206

### 16. 選 挙 及 び 議 会

155. 各選挙の投票状況	208
156. 所属党派別市議会議員数	214
157. 年齢別市議会議員数	214
158. 市議会本会議の活動状況	214
159. 常任委員会活動状況	
(1)総括	215
(2)請願の処理状況	215
(3)陳情の処理状況	215

### 17. 教 育 及 び 文 化

160. 幼稚園の状況	218
161. 小学校の状況	218
162. 中学校の状況	220
163. 高等学校の状況	220

164.	中学校進路別卒業生数及び進学率・就職率	221
165.	高等学校進路別卒業生数及び進学率・就職率	222
166.	養護学校の状況	223
167.	専修学校の状況	223
168.	各種学校の状況	223
169.	市立小・中・高等学校施設の状況	224
170.	市立図書館利用状況	224
171.	市立図書館蔵書数	225
172.	社会教育学級・講座数	225
173.	市民会館利用状況	
	(1)部屋別	226
	(2)ホール利用目的別	226
174.	市民センター利用状況	
	(1)部屋別	226
	(2)利用目的別	226
175.	森のホール21利用状況	
	(1)部屋別	227
	(2)大ホール種目別	227
	(3)小ホール種目別	227
176.	市立博物館入館者数	228
177.	公共社会体育施設の利用状況	229
178.	少年補導状況	228
179.	児童・生徒の発育状況	230
180.	宗教法人数	230
181.	テレビの受信契約数	230
182.	老人クラブ数及び会員数	231
183.	共同募金実績額	231
184.	歳末たすけあい募金実績額	231
185.	日赤社資募集実績額	231
186.	指定文化財一覧	232

## 18. 保健及び衛生

187.	医療施設数	234
188.	医療関係従業者数	234
189.	環境衛生施設数	235
190.	市立病院診療状況	236
191.	市立病院構成	238
192.	東松戸病院診療状況	238
193.	東松戸病院構成	238
194.	夜間急病診療所利用状況	
	(1)年齢別受診者数	240
	(2)地区別受診者数	240
	(3)系統別受診者数	240
	(4)時間帯別受診者数	240

195.	休日土曜日歯科診療所利用状況	
	(1)年齢別受診者数	241
	(2)地区別受診者数	241
196.	各種予防接種実施状況	241
197.	母子保健活動	242
198.	成人・老人保健活動	
	(1)老人保健法による事業	242
	(2)老人保健法以外の事業	242
199.	感染症発生状況	
	(1)1類感染症	244
	(2)2類感染症	244
	(3)3類感染症	244
	(4)4類感染症	244
	(別掲)法定及び指定伝染病発生状況	244
	届出伝染病発生状況	244
	結核発生状況	244
200.	主要死因別死亡者数	245
201.	ごみ処理状況	246
202.	し尿処理状況	246
203.	公害苦情処理状況	247
204.	公害の種類別苦情件数	247
205.	用途地域別公害苦情件数	247
206.	大気汚染の状況	248
207.	主要河川の水質状況	250
208.	自動車交通騒音の状況	250

## 19. 警察及び消防

209.	刑法犯認知件数	252
210.	交通事故発生状況	252
211.	事故類型別交通事故発生件数	252
212.	原因別交通事故発生件数	253
213.	消防署数及び消防職員数	254
214.	消防自動車等現有力	254
215.	消防団分団数及び団員数	255
216.	消防水利施設数	255
217.	原因別火災発生件数	255
218.	月別火災発生状況及び損害状況	256
219.	救急車の出場件数及び搬送人員	258

## 20. 市内施設一覧

市内施設一覧	261
--------	-----

土地及び気象



1 土地及び気象

1. 位置及び範囲

(平成12年11月1日現在)

方位	地点	東 経	北 緯	距離
極 東	六実踏切地先	140° 00′	35° 47′	極東から極西 11.0 km
極 西	新葛飾橋	139° 52′	35° 45′	
極 南	高塚新田字木戸前	139° 56′	35° 44′	極南から極北 11.5 km
極 北	幸田字東前	139° 55′	35° 51′	
市 役 所	(根本387-5)	139° 54′	35° 47′	…

参考 周囲 58.0 km  
資料 総務企画本部総務課

2. 地目別民有地面積

単位：㎡

(各年1月1日現在)

年	総 数	田	畑	宅 地	
				うち住宅用地	
平成3年	42,482,116	2,108,375	10,409,383	23,098,050	17,506,782
4	42,381,146	1,986,901	10,348,002	23,296,067	17,696,643
5	42,316,203	1,664,749	10,236,176	23,580,202	17,856,702
6	42,166,945	1,608,297	9,851,317	23,910,094	18,125,528
7	41,981,787	1,167,531	9,740,577	24,362,762	18,535,981
8	41,783,813	1,141,368	9,501,570	24,531,206	18,749,034
9	41,678,496	1,099,658	9,347,044	24,752,170	18,986,767
10	41,598,762	1,051,546	9,205,241	24,927,550	19,154,293
11	41,531,461	1,045,576	9,079,786	25,025,302	19,310,285
12	41,487,289	1,029,043	8,853,405	25,234,060	19,529,019

年	池 沼	山 林	牧 場	原 野	雑 種 地
平成3年	—	2,183,286	8,977	87	4,673,958
4	—	2,086,213	8,977	87	4,654,899
5	—	1,972,223	1,897	87	4,860,869
6	—	1,883,355	1,897	87	4,911,898
7	—	1,824,447	1,897	—	4,884,573
8	—	1,777,038	1,897	—	4,830,734
9	—	1,731,875	1,897	—	4,745,852
10	—	1,697,800	1,897	—	4,714,728
11	—	1,652,627	1,897	—	4,726,273
12	—	1,635,205	1,898	—	4,733,678

注) 非課税地積は除く。  
資料 財務本部税務担当部固定資産税課

## 3. 主要河川

(平成12年12月31日現在)

河川名	区 間 (左岸)		指定延長 (m)
	上 流 端	下 流 端	
( 一 級 河 川 )			
江戸川	利根川の分派点	海に至る	54,650 (9,800)
坂川放水路	坂川の分派点	江戸川への合流点	1,300
坂 川	流山市野々下字後田6 3 3番6地先の 市道橋下流端	江戸川への合流点	15,382 (12,600)
新 坂 川	坂川の分派点	坂川への合流点	6,000
六 間 川	松戸市伝兵衛新田長津道下2 8 0 1番 2地先	坂川への合流点	3,375
横六間川	松戸市主水新田字落沼5 4 3番4地先	六間川への合流点	250
富 士 川	松戸市東平賀字仲田6 3 3番1地先	坂川への合流点	1,630
樋古根川	坂川からの分派点	江戸川への合流点	750
派川坂川	坂川からの分派点	江戸川への合流点	140
国 分 川	松戸市大字河原塚字高田8 8番3地先の 黎明橋上流端	真間川への合流点	5,560 (2,920)
国分川分水 路	国分川からの分派点	坂川への合流点	3,362
( 準 用 河 川 )			
長 津 川	松戸市新作字二階6 4 2番地先	新坂川合流点に至る	898
長津川支川	松戸市上本郷字寒風1 4 8 0番地先	長津川合流点に至る	370
みさき川	松戸市古ヶ崎二丁目3 1 1 4番地先	六間川合流点に至る	797
平 賀 川	松戸市小金原一丁目1 5番4地先	松戸市東平賀字仲田6 4 7番7地先	1,286
平賀川支川	松戸市小金きよしヶ丘二丁目13番4地先	平賀川合流点に至る	175
神 明 堀	流山市流山字己ノ起2 5 7 8番1地先	横六間川への合流点	2,340 (1,610)
春 木 川	松戸市河原塚字正間場3 7 8番2地先	松戸市大字河原塚字高田8 8番3地先の 黎明橋上流端	1,167
上大津川	松戸市高柳字上瀬上1 8 4 5番地先	松戸市高柳字下瀬上1 8 3 3番地先	246
上富士川	松戸市根木内字北ノ台1 6 7番2地先	松戸市根木内字霜田1 0 1番1 3地先	409

注) 1. 区間長 ( ) 内は市域内区間長を表す。

2. 区間は左岸のみを表示。

資料 都市整備本部建設担当部河川清流課

年・月	気 温 (°C)			降水量 (mm)	相対湿度 (%)		雲 量 10分比※	平均気圧 (hpa) ※
	平 均	最 高 (1)	最 低 (2)		平 均	最 小 (3)		
平成4年	15.1	29.9	1.4	1,418.5	72	6	6.5	1,010
5	14.6	27.4	1.9	1,594.0	71	9	6.8	1,011
6	16.0	32.5	0.6	1,014.0	69	4	6.5	1,010
7	15.6	33.7	1.1	1,153.5	68	10	6.2	1,009
8	14.8	29.4	0.4	1,179.5	69	-6	6.2	1,011
9	15.7	30.5	0.7	1,117.5	68	8	6.0	1,010
10	16.0	30.6	0.4	1,352.5	70	14	6.8	1,012
11	16.4	34.9	△ 3.0	1,282.5	68	13	...	...
12	16.1	34.8	△ 0.9	1,303.5	68	15	...	1,008
1月	6.6	16.5	△ 2.2	64.5	61	18	...	1,014
2	5.0	14.2	△ 1.5	5.5	46	17	...	1,007
3	8.7	18.6	△ 1.0	70.5	51	15	...	1,007
4	14.0	23.2	4.1	118.0	62	15	...	1,006
5	19.2	29.8	11.7	139.5	75	28	...	1,007
6	21.9	30.7	15.6	194.5	81	26	...	1,005
7	27.0	34.7	20.9	223.0	78	40	...	1,004
8	28.0	34.1	22.1	87.0	76	43	...	1,007
9	24.8	34.8	16.2	158.0	77	28	...	1,008
10	17.6	27.5	8.6	134.0	77	37	...	1,013
11	12.0	21.8	3.2	103.5	74	28	...	1,015
12	7.2	18.0	△ 0.9	5.5	57	22	...	1,013

注) (1)の年の数値は、日最高気温の月平均のうち、年間を通じて最も高い月の値を表す。  
(2)の年の数値は、日最低気温の月平均のうち、年間を通じて最も低い月の値を表す。  
(3)の年の数値は年間で記録された最小の相対湿度を、月の数値は月間で記録された最小の相対湿度の平成11年については、新消防指令管制システムの構築により、気象観測装置の移設撤去をシステム更新に伴い自動観測となりましたが、一部欠測が生じたため、統計処理ができませんでした。

資料 消防局企画管理室・市民環境本部環境担当部環境保全課

## の 概 況

平均風速 (m/s)	風 向	天 気 日 数				
		快晴 ※	晴 ※	曇天 ※	雨 ※	雪 ※
3.5	北北西	27	194	53	90	2
3.5	北西	13	173	71	103	5
3.4	南	10	210	60	81	4
3.5	北西	32	173	76	81	3
3.1	北西	21	234	63	44	4
3.2	北西	17	236	66	46	—
3.1	北西	17	166	65	113	4
3.8	北北西	…	…	…	…	…
3.7	北北西	…	…	…	…	…
3.5	北北西	…	…	…	…	…
4.3	北西	…	…	…	…	…
4.4	北西	…	…	…	…	…
4.3	北西	…	…	…	…	…
3.8	南南西	…	…	…	…	…
3.8	南南西	…	…	…	…	…
4.3	南南西	…	…	…	…	…
3.4	南南西	…	…	…	…	…
3.6	北北西	…	…	…	…	…
2.9	北北西	…	…	…	…	…
3.4	北北西	…	…	…	…	…
3.3	北西	…	…	…	…	…

施したため、統計処理ができませんでした。また、平成12年については、指令管制シス

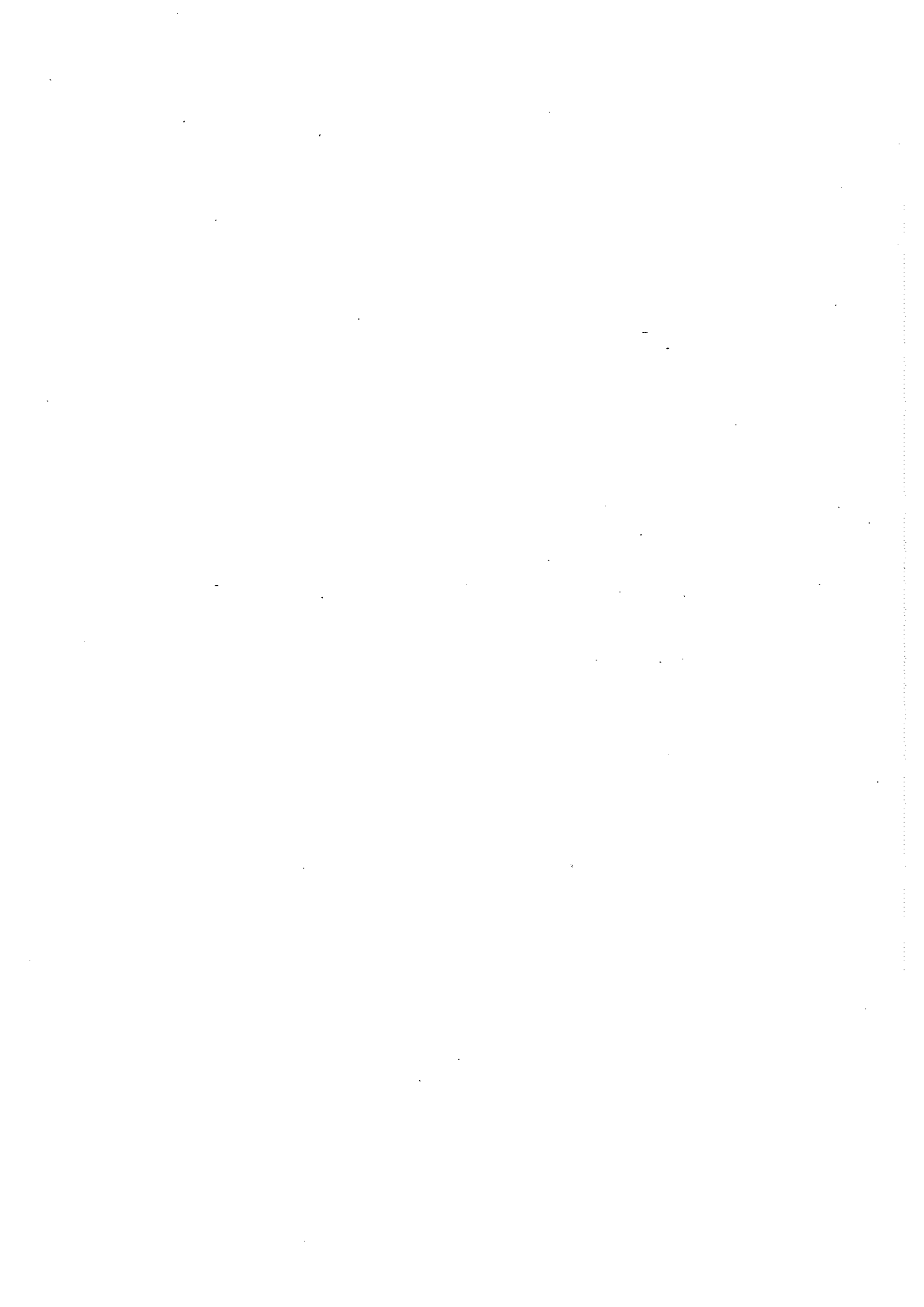





人

口

年	面 積 (km <sup>2</sup> )	世帯数	人 口			1世帯 当たり 人 員	対前年 人 口 増加数	対前年 人 口 増加率	1km <sup>2</sup> 当 たり人 口密度	備 考
			総 数	男	女					
昭和18年	52.39	7,198	40,433	20,885	19,548	5.62	—	—	772	市制施行
19	"	8,572	41,364	19,314	22,050	4.83	931	2.3	790	
20	"	9,173	43,332	20,514	22,818	4.72	1,968	4.8	827	
21	"	9,789	46,291	22,914	23,377	4.73	2,959	6.8	884	
22	"	10,169	54,513	27,114	27,399	5.36	8,222	17.8	1,041	臨時国調
23	"	10,206	51,297	25,579	25,718	5.03	△3,216	△5.9	979	
24	"	10,071	50,747	25,304	25,443	5.04	△550	△1.1	969	
25	"	10,562	52,531	25,813	26,718	4.97	1,784	3.5	1,003	第7回国調
26	"	10,897	54,193	26,934	27,259	4.97	1,662	3.2	1,034	
27	"	10,952	55,297	27,478	27,819	5.05	1,104	2.0	1,055	
28	"	11,273	56,052	27,690	28,362	4.97	755	1.4	1,070	
29	60.44	13,319	66,051	32,821	33,230	4.96	9,999	17.8	1,093	
30	"	13,875	68,363	34,024	34,339	4.93	2,312	3.5	1,131	第8回国調
31	61.20	14,714	70,503	35,089	35,414	4.79	2,140	3.1	1,152	
32	"	15,378	72,821	36,243	36,578	4.74	2,318	3.3	1,190	
33	"	16,144	75,512	37,998	37,514	4.68	2,691	3.7	1,234	
34	"	17,268	78,937	39,702	39,235	4.57	3,425	4.5	1,290	
35	"	19,656	86,372	43,420	42,952	4.40	7,435	9.4	1,411	第9回国調
36	"	24,023	99,684	50,235	49,449	4.15	13,312	15.4	1,629	
37	"	28,973	115,226	58,317	56,909	3.98	15,542	15.6	1,883	
38	"	33,553	130,037	66,177	63,860	3.88	14,811	12.9	2,125	
39	"	37,917	144,989	74,204	70,785	3.82	14,952	11.5	2,369	
40	"	41,913	160,001	82,001	78,000	3.82	15,012	10.4	2,614	第10回国調
41	"	47,646	175,902	90,251	85,651	3.69	15,901	9.9	2,874	
42	"	51,670	190,006	97,639	92,367	3.68	14,104	8.0	3,105	
43	"	56,955	206,836	106,210	100,626	3.63	16,830	8.9	3,380	
44	"	65,138	232,094	119,023	113,071	3.56	25,258	12.2	3,792	
45	"	70,829	253,591	130,021	123,570	3.58	21,497	9.3	4,144	第11回国調
46	"	78,014	273,106	140,305	132,801	3.50	19,515	7.7	4,463	

注) 平成12年の数値は、平成12年10月1日実施の国勢調査の速報値をもとに集計したものであり、後資料 総務企画本部総務課

び人口の推移

2 人 口  
(各年10月1日現在)

年	面積 (km <sup>2</sup> )	世帯数	人 口			1世帯 当たり 人員	対前年 人口 増加数	対前年 人口 増加率	1km <sup>2</sup> 当 たり人 口密度	備 考
			総 数	男	女					
昭和47年	61.20	84,161	291,798	149,737	142,061	3.47	18,692	6.8	4,768	
48	"	90,304	309,494	158,534	150,960	3.43	17,696	6.1	5,057	
49	"	96,980	327,202	167,567	159,635	3.37	17,708	5.7	5,346	
50	"	102,830	344,558	175,911	168,647	3.35	17,356	5.3	5,630	第12回国調
51	"	108,643	358,145	182,102	176,043	3.30	13,587	3.9	5,852	
52	"	114,446	368,553	186,741	181,812	3.22	10,408	2.9	6,022	
53	"	119,355	380,282	192,479	187,803	3.19	11,729	3.2	6,214	
54	"	123,252	391,637	198,065	193,572	3.18	11,355	3.0	6,399	
55	"	128,974	400,863	202,799	198,064	3.11	9,226	2.3	6,550	第13回国調
56	"	131,915	408,219	206,472	201,747	3.09	7,356	1.8	6,670	
57	"	134,306	414,176	209,411	204,765	3.08	5,957	1.4	6,768	
58	"	136,420	418,490	211,631	206,859	3.07	4,314	1.0	6,838	
59	"	138,193	422,355	213,302	209,053	3.06	3,865	0.9	6,901	
60	"	139,855	427,473	215,909	211,564	3.06	5,118	1.2	6,985	第14回国調
61	"	142,768	432,677	218,626	214,051	3.03	5,204	1.2	7,070	
62	"	147,008	440,155	222,627	217,528	2.99	7,478	1.7	7,192	
63	61.33	152,555	448,533	227,468	221,065	2.94	8,378	1.9	7,313	
平成元	"	156,269	453,180	230,216	222,964	2.90	4,647	1.0	7,389	
2	"	160,724	456,210	232,043	224,167	2.84	3,030	0.7	7,439	第15回国調
3	"	164,733	458,893	233,536	225,357	2.79	2,683	0.6	7,482	
4	"	168,581	461,438	234,845	226,593	2.74	2,545	0.6	7,524	
5	"	171,324	463,517	235,938	227,579	2.71	2,079	0.5	7,558	
6	"	173,118	463,973	236,075	227,898	2.68	456	0.1	7,565	
7	"	172,119	461,503	234,154	227,349	2.68	△2,470	△0.5	7,525	第16回国調
8	"	173,321	460,873	233,989	226,884	2.66	△630	△0.1	7,515	
9	"	175,331	461,126	234,083	227,043	2.63	253	0.1	7,519	
10	"	177,719	462,297	234,113	228,184	2.60	1,171	0.3	7,538	
11	"	180,765	464,609	235,079	229,530	2.57	2,312	0.5	7,576	
12	"	182,524	464,836	234,555	230,281	2.55	227	0.1	7,579	第17回国調

日総務省統計局から発表される確定値とは異なる場合がある。

区 分	1 月	2 月	3 月	4 月	5 月	
平成3年	世帯数	161,330	161,484	161,566	161,350	163,510
	人口総数	457,031	457,217	457,387	455,088	457,719
	男	232,532	232,615	232,716	231,500	232,878
	女	224,499	224,602	224,671	223,588	224,841
平成4年	世帯数	165,467	165,553	165,526	165,379	167,480
	人口総数	459,811	459,784	459,605	457,819	460,379
	男	233,937	233,924	233,867	232,956	234,195
	女	225,874	225,860	225,738	224,863	226,184
平成5年	世帯数	169,080	169,096	169,071	169,097	170,697
	人口総数	462,153	462,160	462,212	460,914	462,650
	男	235,243	235,197	235,216	234,656	235,483
	女	226,910	226,963	226,996	226,258	227,167
平成6年	世帯数	171,913	171,910	171,598	171,191	172,611
	人口総数	464,262	464,212	463,673	461,581	463,418
	男	236,213	236,198	235,999	234,989	235,933
	女	228,049	228,014	227,674	226,592	227,485
平成7年	世帯数	173,464	173,465	173,510	173,228	174,650
	人口総数	464,295	464,179	464,305	462,155	463,878
	男	236,063	235,987	236,046	235,072	235,959
	女	228,232	228,192	228,259	227,083	227,919
平成8年	世帯数	172,152	172,095	171,911	171,618	172,723
	人口総数	461,380	461,321	460,992	458,968	460,321
	男	234,030	233,951	233,798	232,792	233,664
	女	227,350	227,370	227,194	226,176	226,657
平成9年	世帯数	173,690	173,571	173,379	173,404	174,526
	人口総数	461,148	460,909	460,573	458,839	460,355
	男	234,156	233,969	233,766	232,893	233,731
	女	226,992	226,940	226,807	225,946	226,624
平成10年	世帯数	175,301	175,421	175,395	175,761	176,803
	人口総数	461,126	461,199	461,039	460,370	461,540
	男	233,874	233,892	233,779	233,339	233,949
	女	227,252	227,307	227,260	227,031	227,591
平成11年	世帯数	178,035	178,079	178,059	178,637	179,883
	人口総数	462,649	462,669	462,633	462,228	463,686
	男	234,256	234,274	234,199	233,948	234,787
	女	228,393	228,395	228,434	228,280	228,899
平成12年	世帯数	181,270	181,142	181,143	181,248	182,303
	人口総数	465,420	465,305	465,253	464,145	465,519
	男	235,416	235,283	235,227	234,641	235,368
	女	230,004	230,022	230,026	229,504	230,151

注) 平成12年10月以降の数値は、平成12年10月1日実施の国勢調査の速報値をもとに集計したもので資料 総務企画本部総務課

## び 人 口 の 推 移

(各月 1 日現在)

6 月	7 月	8 月	9 月	10 月	11 月	12 月
163,884	164,218	164,519	164,618	164,733	165,023	165,352
458,199	458,655	458,842	458,781	458,893	459,240	459,771
233,127	233,362	233,491	233,445	233,536	233,713	233,982
225,072	225,293	225,351	225,336	225,357	225,527	225,789
168,063	168,443	168,498	168,478	168,581	168,800	169,087
461,130	461,578	461,367	461,243	461,438	461,765	462,167
234,605	234,878	234,809	234,746	234,845	235,064	235,230
226,525	226,700	226,558	226,497	226,593	226,701	226,937
170,981	171,064	171,159	171,336	171,324	171,450	171,788
463,028	463,126	463,172	463,514	463,517	463,708	464,109
235,668	235,734	235,753	235,947	235,938	235,961	236,154
227,360	227,392	227,419	227,567	227,579	227,747	227,955
173,022	173,255	173,224	173,162	173,118	173,379	173,643
464,175	464,558	464,265	464,127	463,973	464,319	464,583
236,304	236,485	236,270	236,182	236,075	236,210	236,281
227,871	228,073	227,995	227,945	227,898	228,109	228,302
175,160	175,394	175,606	175,589	172,119	172,192	172,312
464,549	464,876	465,054	465,053	461,503	461,495	461,569
236,302	236,433	236,476	236,476	234,154	234,186	234,192
228,247	228,443	228,578	228,577	227,349	227,309	227,377
172,978	173,086	173,190	173,262	173,321	173,479	173,603
460,610	460,659	460,562	460,659	460,873	460,907	461,028
233,807	233,877	233,816	233,876	233,989	234,033	234,051
226,803	226,782	226,746	226,783	226,884	226,874	226,977
175,000	175,214	175,301	175,364	175,331	175,437	175,359
460,947	461,272	461,363	461,308	461,126	461,292	461,155
234,104	234,221	234,259	234,239	234,083	234,138	233,986
226,843	227,051	227,104	227,069	227,043	227,154	227,169
177,101	177,312	177,338	177,513	177,719	177,866	177,993
461,923	462,145	461,941	462,118	462,297	462,430	462,538
234,092	234,160	233,996	234,043	234,113	234,175	234,209
227,831	227,985	227,945	228,075	228,184	228,255	228,329
180,166	180,368	180,550	180,627	180,765	181,054	181,244
464,121	464,235	464,385	464,614	464,609	465,001	465,288
234,962	235,014	235,063	235,139	235,079	235,312	235,390
229,159	229,221	229,322	229,475	229,530	229,689	229,898
182,650	182,772	182,969	183,164	182,524	182,773	182,837
466,076	466,179	466,550	466,815	464,836	465,278	465,204
235,547	235,567	235,739	235,864	234,555	234,703	234,590
230,529	230,612	230,811	230,951	230,281	230,575	230,614

あり、後日総務省統計局から発表される確定値とは異なる場合がある。



地 区	総 数	0~4歳	5~9歳	10~14歳	15~19歳	20~24歳	25~29歳	30~34歳	35~39歳	40~44歳
総 数	462,292	23,554	21,277	20,880	24,559	33,049	44,216	42,371	34,048	27,087
松 戸	14,884	792	753	699	733	1,113	1,401	1,428	1,419	1,073
小 山	5,189	252	225	281	267	319	476	453	414	359
本 町	952	22	14	24	33	95	156	102	61	58
二十世紀が丘柿の木町	569	27	26	18	40	62	57	39	36	41
二十世紀が丘萩町	1,872	87	85	108	84	128	186	154	134	110
二十世紀が丘美野里町	1,010	68	60	54	59	73	100	89	75	77
二十世紀が丘中松町	1,098	104	95	78	56	51	116	118	113	95
二十世紀が丘丸山町	568	36	26	17	29	40	57	51	31	26
二十世紀が丘戸山町	776	37	40	33	39	67	71	59	60	35
二十世紀が丘梨元町	717	40	54	41	35	49	49	56	57	53
上 矢 切	4,031	180	194	186	212	284	343	347	255	245
中 矢 切	1,029	38	38	42	41	79	65	70	75	56
下 矢 切	4,155	161	160	153	190	261	354	320	254	215
栗 山	1,697	55	37	35	83	200	218	181	98	82
三矢小台一丁目	533	36	34	18	19	33	31	67	41	27
三矢小台二丁目	713	24	26	24	41	48	62	47	37	39
三矢小台三丁目	972	64	45	47	43	54	85	86	78	57
三矢小台四丁目	935	40	54	53	53	64	87	75	66	53
三矢小台五丁目	1,124	38	49	54	68	81	90	77	65	55
上 本 郷	15,323	51	676	607	709	1,020	1,602	1,679	1,331	967
北松戸一丁目	451	14	12	14	18	30	58	43	37	30
北松戸二丁目	946	49	27	35	45	69	118	113	84	57
北松戸三丁目	815	46	31	22	32	61	93	94	65	48
南花島一丁目	785	40	29	27	33	56	94	82	58	42
南花島二丁目	612	42	32	23	19	61	63	62	47	34
南花島三丁目	1,315	73	50	49	40	94	187	160	115	71
南花島四丁目	650	23	23	23	46	61	46	69	46	32
南 花 島	443	23	29	37	27	23	30	37	50	27
南花島中町	171	19	9	2	4	12	25	34	13	5
南花島向町	92	0	0	1	32	31	13	3	4	1

注) この表は平成12年12月31日現在の住民基本台帳による登録人口を町丁別に集計したものである。  
資料) 市民環境本部市民担当部市民課 「年齢階層別人口統計」

## 歳階級別人口

(平成12年12月31日現在)

45-49歳	50-54歳	55-59歳	60-64歳	65-69歳	70-74歳	75-79歳	80-84歳	85-89歳	90-94歳	95-99歳	100歳以上
30,027	40,243	34,978	29,153	22,731	14,608	9,385	5,527	3,297	1,086	191	25
979	1,149	861	675	640	488	318	194	120	42	6	1
370	402	347	309	248	207	137	66	43	11	3	0
50	80	61	46	43	40	27	17	15	6	2	0
29	46	46	36	22	22	9	4	7	2	0	0
121	160	166	108	94	79	29	24	13	2	0	0
57	73	67	51	39	35	13	11	5	4	0	0
66	61	53	31	25	14	13	7	2	0	0	0
32	49	69	35	23	16	13	13	3	2	0	0
48	76	65	58	38	21	13	6	5	2	3	0
41	74	50	38	30	22	13	7	6	2	0	0
249	361	300	313	212	160	82	60	39	8	0	1
45	87	85	79	79	67	37	29	9	8	0	0
255	373	328	281	274	199	162	115	76	21	3	0
88	154	106	114	75	73	43	30	24	1	0	0
26	38	36	29	46	24	13	6	5	4	0	0
41	67	57	58	49	33	30	17	10	3	0	0
54	70	83	56	53	44	27	15	6	3	2	0
57	78	68	62	50	34	19	13	7	1	1	0
72	89	100	91	86	54	29	14	9	3	0	0
927	1,258	1,062	918	694	485	271	149	91	20	6	0
33	51	34	20	28	12	13	2	1	1	0	0
62	68	61	46	35	31	15	16	14	1	0	0
38	65	71	38	52	27	14	10	2	5	0	1
47	65	63	52	44	26	11	9	4	3	0	0
38	52	31	35	20	23	21	6	2	1	0	0
81	114	80	78	68	19	18	6	7	4	1	0
41	74	51	23	27	32	17	10	3	3	0	0
41	44	14	18	16	7	12	5	2	1	0	0
6	16	9	4	7	3	2	1	0	0	0	0
0	2	3	1	1	0	0	0	0	0	0	0

地 区	総 数	0~4歳	5~9歳	10-14歳	15-19歳	20-24歳	25-29歳	30-34歳	35-39歳	40-44歳
松 戸 新 田	13,492	766	615	587	668	909	1,299	1,250	986	731
仲井町一丁目	806	33	22	25	37	47	77	85	49	48
仲井町二丁目	725	33	30	28	22	55	77	70	61	55
仲井町三丁目	784	37	42	36	34	42	68	65	80	57
稔 台	13,605	745	614	599	689	985	1,362	1,344	1,086	770
胡 録 台	5,145	309	257	241	256	321	559	562	428	327
胡録台無番地	115	2	2	2	3	5	11	5	1	2
岩 瀬	4,507	208	212	203	226	324	414	414	362	297
岩瀬無番地	264	39	17	9	11	11	50	48	40	19
小 根 本	2,182	167	113	93	75	132	239	307	218	170
竹 ケ 花	1,596	68	57	68	83	102	143	169	130	111
竹ケ花西町	888	22	26	22	35	92	114	105	55	44
吉 井 町	774	35	44	27	37	52	104	78	73	53
根 本	4,251	169	138	152	179	345	450	420	340	302
樋 野 口	2,468	192	144	86	106	200	265	330	240	154
古ケ崎一丁目	469	9	13	16	33	33	37	30	21	26
古ケ崎二丁目	2,873	126	101	106	129	215	259	237	167	142
古ケ崎三丁目	1,954	79	69	75	99	157	232	136	100	82
古ケ崎四丁目	2,352	95	105	96	124	182	225	208	137	108
古 ケ 崎	2,768	154	125	105	134	165	313	298	197	171
野 菊 野	1,710	94	78	82	88	113	165	164	109	110
緑ケ丘一丁目	862	50	55	35	37	67	92	79	78	56
緑ケ丘二丁目	872	33	48	43	50	59	78	104	94	60
栄町一丁目	899	39	30	45	47	70	71	87	50	48
栄町二丁目	945	22	32	31	51	57	78	87	64	41
栄町三丁目	1,511	62	45	47	85	151	192	114	94	50
栄町四丁目	1,435	54	57	42	69	83	155	122	88	47
栄町五丁目	1,636	91	89	57	78	127	191	168	105	73
栄町六丁目	1,421	60	68	67	72	84	134	133	86	56
栄町七丁目	2,256	92	92	106	168	162	197	167	149	129
栄町八丁目	2,487	111	133	118	139	165	201	217	154	100
栄町西一丁目	837	41	45	48	41	55	80	57	65	34
栄町西二丁目	551	33	25	29	31	40	60	53	40	24

## 歳階級別人口 — 続 き —

45-49 歳	50-54 歳	55-59 歳	60-64 歳	65-69 歳	70-74 歳	75-79 歳	80-84 歳	85-89 歳	90-94 歳	95-99 歳	100 歳以上
869	1,130	1,038	854	686	479	301	176	104	36	8	0
36	71	67	41	46	53	40	17	10	2	0	0
42	44	41	41	43	37	23	12	9	2	0	0
43	59	45	46	58	35	14	11	10	2	0	0
822	1,164	1,008	846	632	417	251	164	75	27	4	1
304	390	340	309	227	148	82	45	31	8	1	0
6	16	9	10	7	7	14	8	4	1	0	0
285	395	307	285	205	134	116	64	40	13	3	0
9	9	2	0	0	0	0	0	0	0	0	0
123	148	104	96	66	54	38	22	9	6	2	0
110	112	131	89	85	58	32	28	17	2	1	0
52	57	64	67	45	39	21	11	10	7	0	0
44	56	57	38	20	19	21	5	10	0	1	0
297	354	319	252	188	139	110	52	35	9	1	0
137	154	110	97	97	56	46	31	14	7	2	0
38	59	45	42	25	13	11	12	6	0	0	0
178	256	279	291	174	103	67	24	14	5	0	0
131	210	199	149	110	56	37	16	14	2	1	0
149	234	246	209	112	48	35	22	15	2	0	0
166	211	185	171	131	103	72	38	18	8	3	0
137	185	133	94	69	40	26	13	8	2	0	0
60	65	53	46	38	18	17	6	7	2	1	0
58	61	52	44	30	25	19	7	5	0	2	0
55	88	100	62	40	26	21	11	8	1	0	0
65	77	110	90	65	37	20	13	2	1	2	0
68	135	163	120	81	42	25	25	12	0	0	0
76	122	145	171	85	46	35	22	12	3	1	0
120	127	142	102	74	41	22	15	12	2	0	0
79	146	119	122	83	37	25	30	14	5	1	0
166	240	188	151	95	68	43	24	16	2	1	0
146	216	271	206	136	72	55	28	16	3	0	0
59	89	78	75	34	23	5	5	3	0	0	0
44	42	47	36	17	17	5	3	2	3	0	0

地 区	総 数	0~4歳	5~9歳	10~14歳	15~19歳	20~24歳	25~29歳	30~34歳	35~39歳	40~44歳
栄町西三丁目	992	45	40	36	71	93	87	68	73	57
栄町西四丁目	535	13	19	31	42	34	33	34	31	23
栄町西五丁目	444	9	18	17	25	37	33	23	21	22
紙 敷	3,826	236	134	126	174	343	506	433	243	175
和 名 ヶ 谷	2,966	127	138	134	172	182	264	239	201	155
大 橋	3,750	123	144	165	219	294	323	268	177	187
秋 山	3,439	232	184	143	179	216	276	361	304	217
高 塚 新 田	10,053	509	438	418	499	642	965	843	589	522
河 原 塚	5,294	394	320	256	260	304	495	583	512	317
田 中 新 田	230	3	3	11	16	18	22	14	11	14
馬 橋	6,391	336	195	201	267	481	746	684	450	344
西馬橋一丁目	2,577	122	86	119	124	168	284	269	184	153
西馬橋二丁目	2,118	55	75	91	129	150	181	156	131	114
西馬橋三丁目	2,592	78	89	88	115	193	235	195	137	126
西馬橋四丁目	2,270	126	109	116	144	168	256	209	140	134
西馬橋五丁目	895	42	71	63	63	57	54	76	70	58
西馬橋蔵元町	1,494	100	73	68	67	96	247	237	118	115
西馬橋幸町	1,339	94	86	60	79	106	138	165	144	78
西馬橋広手町	1,045	68	48	25	43	85	141	114	94	60
西馬橋相川町	1,266	74	52	74	83	81	123	127	90	94
中 根	961	55	29	23	35	59	135	122	87	48
中根長津町	610	60	20	14	25	25	124	121	50	29
新 作	3,469	155	130	107	139	221	389	330	270	197
三 ヶ 月	2,803	294	169	140	103	134	313	404	305	187
幸 谷	2,441	100	110	125	156	194	241	226	169	174
七右衛門新田	200	7	10	10	13	15	16	12	12	11
主 水 新 田	198	7	16	3	7	11	10	15	13	8
外 河 原	14	0	0	1	1	1	0	2	0	0
旭町一丁目	21	0	0	1	3	2	2	0	1	2
旭町二丁目	306	7	15	14	14	11	28	19	16	16
旭町三丁目	161	4	3	10	11	14	17	7	7	8
旭町四丁目	76	1	2	1	4	8	3	3	2	2
中 和 倉	3,865	156	155	190	232	270	309	319	282	229



## 歳階級別人口—続き—

45-49 歳	50-54 歳	55-59 歳	60-64 歳	65-69 歳	70-74 歳	75-79 歳	80-84 歳	85-89 歳	90-94 歳	95-99 歳	100歳以上
66	94	87	81	43	15	15	11	7	3	0	0
35	61	54	45	35	19	16	8	1	1	0	0
39	56	45	39	21	13	13	10	0	3	0	0
223	299	260	212	161	128	76	54	32	6	4	1
195	272	245	205	150	111	71	46	30	20	8	1
241	390	378	272	220	114	94	71	47	18	5	0
237	291	228	193	147	104	66	38	16	7	0	0
682	957	859	686	523	413	253	139	88	15	3	0
298	395	348	284	179	133	68	72	46	26	3	1
16	30	27	13	13	7	9	2	1	0	0	0
364	530	434	437	359	222	158	101	56	23	3	0
137	203	184	214	144	76	65	30	13	2	0	0
149	193	200	207	118	66	53	26	17	6	1	0
165	255	245	237	192	106	67	44	19	6	0	0
161	211	165	136	89	39	32	21	10	4	0	0
74	77	66	48	28	21	15	9	1	2	0	0
94	93	74	38	34	21	10	7	2	0	0	0
110	105	78	39	19	17	13	2	4	2	0	0
54	87	72	54	34	31	19	4	7	3	1	1
104	97	88	72	53	18	13	14	7	2	0	0
56	73	59	58	45	28	28	12	6	2	1	0
27	27	27	15	13	13	6	6	8	0	0	0
210	305	280	252	205	124	78	36	31	9	1	0
152	139	128	99	109	51	37	24	13	2	0	0
175	200	158	137	97	76	56	26	15	6	0	0
16	14	7	22	14	7	6	5	3	0	0	0
19	17	15	16	14	9	7	6	3	2	0	0
1	1	3	1	0	0	0	2	1	0	0	0
2	4	1	2	0	0	0	1	0	0	0	0
8	34	31	21	15	10	10	18	13	6	0	0
15	15	15	9	6	7	6	5	1	1	0	0
3	11	6	11	4	5	6	3	1	0	0	0
249	339	298	230	224	128	94	52	32	13	4	0

地 区	総 数	0~4歳	5~9歳	10-14歳	15-19歳	20-24歳	25-29歳	30-34歳	35-39歳	40-44歳
八ヶ崎	73	1	3	3	4	8	2	5	4	4
八ヶ崎緑町	752	36	28	34	50	75	78	67	49	36
八ヶ崎一丁目	1,321	47	46	56	77	92	119	85	70	71
八ヶ崎二丁目	1,713	66	118	112	146	116	111	123	130	128
八ヶ崎三丁目	3,230	145	142	139	189	252	279	256	179	174
八ヶ崎四丁目	1,830	59	74	85	111	120	156	126	109	90
八ヶ崎五丁目	1,769	109	84	81	109	126	168	134	134	102
八ヶ崎六丁目	3,089	180	141	129	170	223	293	319	216	152
八ヶ崎七丁目	2,108	123	108	125	132	157	227	206	161	146
八ヶ崎八丁目	1,141	50	34	35	63	104	129	96	72	51
常盤平一丁目	1,805	110	82	76	79	113	162	179	139	111
常盤平二丁目	4,290	199	171	152	171	239	341	335	306	219
常盤平三丁目	4,607	278	208	186	193	236	410	465	404	327
常盤平四丁目	5,105	244	220	209	216	274	386	450	398	282
常盤平五丁目	1,841	105	113	72	87	107	159	181	189	119
常盤平六丁目	1,579	119	98	77	66	86	131	188	143	96
常盤平七丁目	3,618	207	184	152	167	172	304	363	284	191
常盤平西窪町	2,165	87	87	95	97	172	192	159	151	110
常盤平双葉町	1,436	77	64	68	66	88	132	107	119	76
常盤平柳町	1,534	56	68	67	68	104	174	134	127	97
常盤平陣屋前	1,660	111	64	49	79	131	222	220	124	81
常盤平松葉町	0	0	0	0	0	0	0	0	0	0
金ヶ作	7,709	315	322	361	382	474	606	588	510	465
日暮	673	38	33	37	44	49	65	62	51	41
日暮一丁目	709	48	28	28	30	53	101	105	65	49
日暮二丁目	883	39	38	43	40	86	97	78	64	54
日暮三丁目	1,149	92	62	44	38	74	117	159	124	65
日暮四丁目	645	32	25	23	25	30	78	72	37	30
日暮五丁目	1,287	92	57	39	62	74	167	171	101	64
日暮六丁目	792	42	25	29	36	73	85	77	67	45
日暮七丁目	2,136	52	83	105	145	238	172	123	116	122
千駄堀	6,274	310	252	262	314	439	630	598	433	330
牧の原	4,834	262	224	212	231	315	454	404	332	312

## 歳階級別人口一続き一

45-49 歳	50-54 歳	55-59 歳	60-64 歳	65-69 歳	70-74 歳	75-79 歳	80-84 歳	85-89 歳	90-94 歳	95-99 歳	100 歳以上
5	12	6	4	5	3	2	2	0	0	0	0
51	86	61	44	20	13	9	9	5	1	0	0
86	118	117	95	102	76	34	18	9	2	1	0
180	157	124	80	60	24	16	13	8	1	0	0
218	299	287	225	171	97	73	62	31	12	0	0
126	148	193	134	111	79	47	28	22	10	2	0
95	167	146	122	96	39	27	19	5	4	2	0
182	240	227	238	164	97	58	35	18	6	1	0
119	170	122	108	89	48	35	24	5	3	0	0
54	107	94	90	49	39	35	21	12	5	1	0
116	154	134	131	93	52	39	21	9	4	1	0
244	336	317	355	416	240	129	51	49	14	3	3
336	356	315	291	222	155	100	43	20	11	0	1
339	431	366	396	396	235	147	69	38	8	1	0
113	146	115	107	92	63	36	20	7	6	2	2
70	101	77	86	98	57	48	22	10	5	0	1
223	290	253	250	261	160	84	44	19	9	1	0
124	187	173	150	159	103	60	32	21	5	1	0
77	116	102	99	94	59	45	29	11	7	0	0
93	117	110	111	96	47	35	17	9	3	1	0
104	133	104	79	74	34	25	9	9	6	2	0
0	0	0	0	0	0	0	0	0	0	0	0
514	702	594	579	516	304	219	146	74	31	7	0
43	62	60	40	26	5	9	4	4	0	0	0
43	53	39	22	20	10	5	8	1	1	0	0
64	88	54	35	37	41	15	5	2	3	0	0
64	65	74	67	42	25	10	14	11	2	0	0
35	36	49	53	35	26	22	26	10	1	0	0
77	84	88	65	60	30	27	17	7	5	0	0
54	65	69	52	36	9	10	6	11	1	0	0
162	223	195	130	112	70	43	29	12	4	0	0
403	552	531	434	299	189	127	94	56	16	5	0
363	491	466	300	231	112	78	31	13	1	2	0

地 区	総 数	0~4歳	5~9歳	10-14歳	15-19歳	20-24歳	25-29歳	30-34歳	35-39歳	40-44歳
牧の原一丁目	1,108	45	47	56	86	78	108	70	58	81
牧の原二丁目	2,229	89	94	82	130	195	235	171	104	96
五 香 六 実	4,480	185	208	204	268	402	424	364	306	257
五 香 一 丁 目	1,294	60	42	37	69	103	101	101	95	73
五 香 二 丁 目	1,929	92	96	95	117	116	147	184	133	116
五 香 三 丁 目	1,120	37	43	42	75	83	98	71	62	54
五 香 四 丁 目	1,879	79	95	97	116	112	145	145	123	113
五 香 五 丁 目	535	22	16	23	27	52	47	24	27	15
五 香 西 一 丁 目	1,588	63	54	58	74	96	164	157	99	90
五 香 西 二 丁 目	2,528	88	105	101	145	194	227	201	162	123
五 香 西 三 丁 目	1,432	85	108	100	96	86	111	100	104	111
五 香 西 四 丁 目	658	22	26	25	41	59	51	57	24	26
五 香 西 五 丁 目	195	9	6	6	16	19	15	9	14	12
五 香 西 六 丁 目	345	27	19	23	15	32	46	51	25	19
五 香 南 一 丁 目	959	76	42	33	47	71	100	95	81	56
五 香 南 二 丁 目	2,003	101	97	102	134	159	149	170	132	146
五 香 南 三 丁 目	1,151	35	34	35	49	74	127	89	59	60
六 実 一 丁 目	1,373	61	73	66	81	93	99	111	82	81
六 実 二 丁 目	1,254	38	54	62	70	90	102	94	88	54
六 実 三 丁 目	1,648	86	89	64	83	95	135	135	127	90
六 実 四 丁 目	760	49	37	31	37	47	49	85	65	49
六 実 五 丁 目	897	69	44	35	56	43	71	95	82	53
六 実 六 丁 目	1,409	66	83	87	63	99	113	122	94	115
六 実 七 丁 目	250	9	6	12	16	23	19	16	10	12
六 高 台 一 丁 目	853	60	75	66	51	41	53	63	86	93
六 高 台 二 丁 目	1,821	82	81	136	141	148	118	102	118	131
六 高 台 三 丁 目	1,304	70	57	65	95	118	164	94	85	72
六 高 台 四 丁 目	1,819	67	112	112	127	143	126	111	99	108
六 高 台 五 丁 目	1,101	78	74	69	61	72	102	123	82	57
六 高 台 六 丁 目	1,329	39	60	63	85	92	103	70	87	67
六 高 台 七 丁 目	3,729	251	434	341	209	180	192	310	496	391
六 高 台 八 丁 目	2,533	265	255	143	140	139	186	268	301	186
六 高 台 九 丁 目	1,261	62	94	77	82	90	102	110	109	86

## 歳階級別人口一続き一

45-49 歳	50-54 歳	55-59 歳	60-64 歳	65-69 歳	70-74 歳	75-79 歳	80-84 歳	85-89 歳	90-94 歳	95-99 歳	100歳以上
83	119	84	63	46	39	23	13	6	2	1	0
137	230	242	155	119	73	48	16	11	2	0	0
276	366	296	288	269	168	99	50	37	10	2	1
77	114	117	98	81	50	30	18	20	8	0	0
133	157	165	146	116	52	25	18	14	5	2	0
84	129	110	78	55	43	24	19	9	3	1	0
124	149	163	147	110	82	28	27	18	5	1	0
40	60	54	44	33	20	16	9	4	2	0	0
90	132	127	130	104	62	41	27	12	6	2	0
164	246	219	188	169	84	46	37	23	5	1	0
124	112	96	72	56	31	14	13	12	1	0	0
54	68	67	61	39	18	9	6	2	3	0	0
10	28	17	14	6	8	5	0	1	0	0	0
23	25	20	6	4	4	3	0	3	0	0	0
60	83	63	56	40	23	12	8	8	4	1	0
175	169	137	114	83	55	38	19	18	5	0	0
60	110	116	101	77	58	28	18	18	2	1	0
84	143	108	103	78	61	14	23	6	4	1	1
88	108	101	97	92	36	39	18	14	8	1	0
103	128	152	129	91	63	40	21	8	8	1	0
48	65	56	50	40	20	14	11	5	2	0	0
60	72	50	53	39	27	29	9	8	1	0	1
91	117	93	93	80	44	32	13	3	1	0	0
20	24	15	14	22	9	12	9	1	1	0	0
65	80	51	32	20	6	4	3	4	0	0	0
161	193	100	82	52	47	34	25	42	19	9	0
91	131	95	50	34	34	23	17	6	3	0	0
141	202	154	111	79	39	40	25	21	1	0	1
76	79	67	63	43	21	17	13	4	0	0	0
98	124	99	119	99	65	32	13	11	3	0	0
255	244	160	113	74	39	24	9	5	2	0	0
158	188	120	74	54	22	19	6	6	3	0	0
90	126	97	55	27	27	12	6	8	1	0	0

地 区	総 数	0~4歳	5~9歳	10-14歳	15-19歳	20-24歳	25-29歳	30-34歳	35-39歳	40-44歳
串 崎 新 田	1,976	88	78	74	91	141	222	162	119	97
高 柳 新 田	614	29	28	33	37	43	56	42	37	39
松 飛 台	7,962	453	337	293	351	543	846	763	546	362
高 柳	1,071	72	62	49	70	68	100	96	81	63
串 崎 南 町	1,514	70	56	68	102	136	146	117	104	81
栗 ケ 沢	1,847	62	73	107	128	146	133	113	119	110
小金原一丁目	1,839	101	74	62	91	115	173	211	101	68
小金原二丁目	1,211	30	43	56	63	87	95	98	59	57
小金原三丁目	4,216	227	186	183	204	295	454	398	270	172
小金原四丁目	2,816	163	107	140	152	193	250	244	169	143
小金原五丁目	2,578	143	132	136	122	159	231	213	179	148
小金原六丁目	4,677	218	201	220	260	316	333	391	267	231
小金原七丁目	3,163	130	128	152	148	169	273	242	188	158
小金原八丁目	2,087	137	105	119	111	120	210	172	149	135
小金原九丁目	2,063	80	85	104	136	141	145	133	131	130
小 金	3,746	175	176	170	149	243	318	344	325	222
小金きよしヶ丘一丁目	653	33	27	18	22	46	72	87	58	33
小金きよしヶ丘二丁目	1,146	74	62	36	41	90	128	145	105	54
小金きよしヶ丘三丁目	963	38	40	37	41	73	102	63	73	63
小金きよしヶ丘四丁目	741	16	25	39	45	70	91	30	40	45
小金きよしヶ丘五丁目	406	32	20	22	19	23	46	48	30	25
小金清志町一丁目	475	20	20	27	44	37	43	47	20	47
小金清志町二丁目	870	40	29	34	38	59	76	77	69	44
小金清志町三丁目	791	24	25	24	37	90	81	98	50	39
二 ツ 木	4,621	278	227	190	261	341	528	496	395	291
二ツ木二葉町	597	35	36	27	28	44	52	62	55	30
大 谷 口	2,967	200	154	136	133	194	323	344	281	204
横須賀一丁目	1,028	65	55	64	79	86	98	95	71	71
横須賀二丁目	1,349	97	87	86	80	107	158	156	131	92
幸 田 一 丁 目	352	16	12	18	23	33	33	16	24	22
幸 田 二 丁 目	1,096	55	51	56	65	105	110	75	57	42
幸 田 三 丁 目	728	33	45	37	45	56	69	55	58	30
幸 田 四 丁 目	243	7	15	7	15	14	15	25	10	15

## 歳階級別人口一続き一

45-49 歳	50-54 歳	55-59 歳	60-64 歳	65-69 歳	70-74 歳	75-79 歳	80-84 歳	85-89 歳	90-94 歳	95-99 歳	100歳以上
110	193	204	137	116	62	41	30	7	3	1	0
39	53	62	34	31	19	14	6	12	0	0	0
404	688	731	596	436	273	157	100	60	20	2	1
69	101	89	64	37	21	13	12	3	1	0	0
106	149	152	98	58	39	18	7	6	1	0	0
141	189	150	132	93	63	41	24	18	5	0	0
104	140	140	149	143	70	54	31	7	4	1	0
85	101	111	104	100	59	30	19	11	3	0	0
235	386	377	363	204	109	68	56	25	4	0	0
162	208	210	206	190	134	77	40	18	10	0	0
124	167	202	204	174	112	57	34	27	11	3	0
290	404	421	404	318	168	87	46	33	8	1	0
172	238	259	286	272	167	89	49	32	9	2	0
121	162	152	124	121	68	48	18	9	5	1	0
137	157	174	165	129	92	73	32	12	5	2	0
223	275	256	234	221	183	102	80	38	10	2	0
41	56	40	38	37	23	10	5	6	1	0	0
64	100	72	53	42	33	26	12	8	1	0	0
65	78	82	66	52	34	36	14	3	3	0	0
66	68	78	46	29	27	17	5	3	1	0	0
19	31	27	37	10	6	4	3	3	1	0	0
41	27	27	25	23	12	10	2	3	0	0	0
50	75	65	67	67	44	15	11	4	6	0	0
44	66	48	50	60	22	19	6	8	0	0	0
250	411	301	221	169	121	71	44	19	5	1	1
34	48	47	28	34	16	11	5	5	0	0	0
190	208	148	152	132	69	45	29	20	5	0	0
66	78	57	45	33	34	9	12	7	3	0	0
90	116	64	27	21	18	5	7	7	0	0	0
17	36	35	25	20	7	5	1	7	2	0	0
83	120	103	64	49	25	16	13	6	1	0	0
49	81	67	36	21	21	11	10	3	1	0	0
14	28	26	17	15	5	5	4	6	0	0	0

地 区	総 数	0~4歳	5~9歳	10-14歳	15-19歳	20-24歳	25-29歳	30-34歳	35-39歳	40-44歳
幸田五丁目	1,027	36	40	47	76	71	76	70	51	62
中金杉一丁目	724	25	43	44	47	67	53	41	36	48
中金杉二丁目	287	12	7	7	24	23	23	28	16	20
中金杉三丁目	563	21	22	24	29	51	58	48	37	24
中金杉四丁目	605	17	19	25	42	55	54	34	24	40
中金杉五丁目	357	14	21	21	27	31	27	26	18	21
平 賀	2,344	114	91	118	141	164	215	211	143	137
殿 平 賀	2,328	128	95	123	160	177	211	202	175	174
東 平 賀	3,788	150	144	156	183	236	385	346	260	219
久保平賀	1,707	83	99	129	116	127	135	129	137	147
根 木 内	3,345	157	159	155	196	246	299	264	216	176
小金上総町	1,256	74	49	47	56	101	124	108	99	69
大金平一丁目	1,016	108	65	40	41	63	110	162	113	58
大金平二丁目	918	89	60	33	31	68	110	129	100	55
大金平三丁目	842	41	42	35	37	60	100	76	65	30
大金平四丁目	1,205	36	43	46	64	91	98	111	66	60
大金平五丁目	1,025	39	36	37	51	94	82	91	57	49
新松戸一丁目	2,058	115	81	81	87	190	235	252	197	117
新松戸二丁目	809	48	35	25	28	74	126	123	64	49
新松戸三丁目	7,398	321	314	388	499	617	684	610	500	457
新松戸四丁目	3,992	154	136	173	314	389	363	326	286	229
新松戸五丁目	4,051	179	213	264	321	326	310	237	265	265
新松戸六丁目	4,191	248	250	247	277	325	350	420	316	255
新松戸七丁目	7,877	280	355	451	582	775	691	471	442	451
新松戸南一丁目	2,133	130	108	88	121	176	299	243	174	122
新松戸南二丁目	1,791	81	82	90	155	161	170	117	105	132
新松戸南三丁目	1,355	82	71	84	91	101	134	107	103	80
新 松 戸 東	1,033	91	75	74	55	58	79	113	135	101
新松戸北一丁目	2,095	119	90	130	132	152	190	194	149	139
新松戸北二丁目	2,727	140	128	129	176	254	258	235	201	162



## 歳階級別人口一続き一

45-49 歳	50-54 歳	55-59 歳	60-64 歳	65-69 歳	70-74 歳	75-79 歳	80-84 歳	85-89 歳	90-94 歳	95-99 歳	100歳以上
61	99	93	89	60	40	30	11	8	6	1	0
61	59	62	46	40	28	11	7	3	2	1	0
15	29	26	21	13	14	5	2	1	1	0	0
40	55	49	31	25	14	15	8	11	1	0	0
40	65	47	35	34	26	23	14	7	4	0	0
34	34	36	21	10	4	5	5	2	0	0	0
155	221	191	163	97	61	52	38	21	7	4	0
189	189	132	100	99	74	51	22	18	8	1	0
248	336	273	250	202	132	106	50	37	15	0	0
151	165	94	66	47	30	29	15	5	3	0	0
228	288	225	213	152	134	90	71	49	20	4	3
65	95	94	81	63	58	36	19	13	5	0	0
59	61	54	36	25	9	7	2	2	1	0	0
40	44	52	41	25	14	12	10	3	0	2	0
45	76	72	70	38	27	13	8	5	0	2	0
84	115	137	98	58	53	25	12	6	2	0	0
78	93	119	80	47	33	23	8	6	2	0	0
156	186	113	88	66	38	35	15	5	1	0	0
47	53	40	44	22	12	13	2	4	0	0	0
600	857	591	390	256	146	93	40	22	11	2	0
349	494	303	197	119	71	39	26	14	10	0	0
372	465	309	200	142	91	48	22	18	3	1	0
299	375	290	191	162	97	50	16	15	8	0	0
601	983	735	420	294	153	90	49	41	11	2	0
124	161	131	94	52	41	37	20	11	1	0	0
146	184	133	103	57	28	21	16	6	4	0	0
83	136	118	61	40	23	24	11	5	0	0	1
101	67	38	21	6	8	2	7	1	1	0	0
147	212	171	99	79	41	24	13	9	4	1	0
179	302	211	136	101	62	39	7	4	2	1	0

年	出 生 数		死 亡 数		うち乳児死亡 (1歳未満)		うち新生児死亡 (生後4週未満)	
	実 数	率(‰) (1)	実 数	率(‰) (1)	実 数	率(‰) (2)	実 数	率(‰) (2)
平成 2 年	5,065	11.1	1,838	4.0	18	3.6	15	3.0
3	5,065	11.0	1,784	3.9	23	4.5	11	2.2
4	4,947	10.7	1,953	4.2	16	3.2	7	1.4
5	5,009	10.8	2,001	4.3	22	4.4	12	2.4
6	5,173	11.1	2,035	4.4	21	4.1	12	2.3
7	4,997	10.8	2,086	4.5	15	3.0	6	1.2
8	5,099	11.1	2,192	4.8	12	2.4	6	1.2
9	4,893	10.6	2,327	5.0	13	2.7	7	1.4
10	4,868	10.5	2,348	5.1	19	3.9	7	1.4
11	4,923	10.6	2,459	5.3	12	2.4	5	1.0

注) 1. この表は、人口動態調査による。  
2. (1)は、人口千人に対する割合  
(2)は、出生数千人に対する割合

資料 千葉県松戸保健所

## 9. 国 籍 別 外 国

年	総 数	朝 韓	鮮 国	中 国	アメリカ	イギリス	ブラジル	メキシコ	オーストラリア	カナダ	フランス
平成7年	5,610	1,740	1,323	128	69	278	9	29	48	8	
8	5,852	1,725	1,409	138	82	314	7	26	50	8	
9	5,911	1,660	1,486	135	90	277	7	35	41	9	
10	6,025	1,689	1,567	130	82	202	3	48	49	9	
11	6,408	1,790	1,811	102	80	183	4	53	41	12	
12	6,857	1,832	2,040	110	80	151	3	57	53	17	

資料 市民環境本部市民担当部市民課

## 態 の 状 況

死		産		周産期死亡		婚 姻		離 婚	
自然死産		人工死産							
実数	率(‰) (2)	実数	率(‰) (2)	実数	率(‰) (2)	件数	率(‰) (1)	件数	率(‰) (1)
123	23.3	85	16.1	33	6.5	3,397	7.5	643	1.4
126	24.9	87	17.2	28	5.5	3,614	7.9	755	1.6
102	20.6	73	14.8	22	4.4	3,556	7.7	795	1.7
107	20.6	81	15.6	37	7.4	3,908	8.4	872	1.9
97	18.2	54	10.1	32	6.2	3,810	8.2	894	1.9
102	19.8	61	11.8	41	8.1	3,848	8.3	900	2.0
88	16.8	46	8.8	34	6.6	3,580	7.8	865	1.9
92	18.3	54	10.7	28	5.7	3,475	7.5	940	2.0
88	17.6	48	9.6	28	5.7	3,486	7.5	978	2.1
80	16.3	49	10.0	32	6.5	3,509	7.6	1,031	2.2

## 人 登 録 者 数

(各年12月31日現在)

フィンランド	マレーシア	ベトナム	バキスタン	フィリピン	ドイツ	タイ	イラン	ハンガリー フィッシュ	その他
4	37	45	103	989	8	96	91	62	543
4	36	43	127	990	11	104	87	86	605
4	24	44	145	1,049	12	109	81	109	594
3	26	37	126	1,110	10	119	73	115	627
3	28	51	118	1,194	9	142	63	92	632
3	26	58	112	1,287	10	172	54	94	698

都道府県名	人 口			世 帯 数		
	転 入	転 出	増 加 数	転 入	転 出	増 加 数
総 数	21,304	19,565	1,739	11,503	8,934	2,569
北海道・東北	1,555	1,477	78	873	726	147
北海道	528	515	13	260	214	46
青森県	149	150	△1	90	97	△7
岩手県	108	119	△11	65	60	5
宮城県	348	302	46	190	140	50
秋田県	104	84	20	62	42	20
山形県	81	91	△10	51	54	△3
福島県	237	216	21	155	119	36
関 東	11,917	11,997	△80	6,524	5,485	1,039
茨城県	1,439	1,165	274	803	558	245
栃木県	264	276	△12	162	140	22
群馬県	190	223	△33	102	101	1
埼玉県	2,338	2,212	126	1,237	1,101	136
東京都	6,180	6,326	△146	3,389	2,813	576
神奈川県	1,506	1,795	△289	831	772	59
中 部	1,674	1,585	89	866	694	172
新潟県	213	209	4	125	100	25
富山県	68	104	△36	32	40	△8
石川県	90	88	2	36	36	0
福井県	32	35	△3	22	12	10
山梨県	69	94	△25	39	39	0
長野県	245	211	34	133	92	41
岐阜県	76	87	△11	45	37	8
静岡県	352	305	47	183	143	40
愛知県	529	452	77	251	195	56
近 畿	1,626	1,522	104	836	633	203
三重県	88	80	8	46	36	10

資料 総務企画本部総務課

# 世帯数移動状況

2 人 口

(平成12年)

都道府県名	人 口			世 帯 数		
	転 入	転 出	増 加 数	転 入	転 出	増 加 数
滋 賀 県	68	75	△ 7	34	32	2
京 都 府	173	175	△ 2	92	70	22
大 阪 府	761	699	62	379	288	91
兵 庫 県	419	381	38	223	161	62
奈 良 県	86	80	6	47	31	16
和 歌 山 県	31	32	△ 1	15	15	0
中 国 ・ 四 国	616	544	72	297	243	54
鳥 取 県	13	15	△ 2	10	8	2
島 根 県	24	24	0	18	13	5
岡 山 県	80	80	0	42	30	12
広 島 県	224	190	34	96	84	12
山 口 県	87	71	16	37	27	10
徳 島 県	21	15	6	9	7	2
香 川 県	60	59	1	32	29	3
愛 媛 県	70	64	6	30	34	△ 4
高 知 県	37	26	11	23	11	12
九 州 ・ 沖 縄	910	946	△36	513	449	64
福 岡 県	408	389	19	206	168	38
佐 賀 県	37	41	△ 4	19	18	1
長 崎 県	62	80	△18	29	44	△15
熊 本 県	101	115	△14	60	57	3
大 分 県	46	65	△19	35	29	6
宮 崎 県	76	68	8	43	37	6
鹿 児 島 県	80	90	△10	48	40	8
沖 縄 県	100	98	2	73	56	17
そ の 他	3,006	1,494	1,512	1,594	704	890
国 外	852	801	51	256	213	43
外 国 人	2,154	693	1,461	1,338	491	847

年・月	転 入 数			転 出 数			社 会 増 加 数			出
	総 数	男	女	総 数	男	女	総 数	男	女	総 数
平成3年	32,818	18,302	14,516	33,337	18,487	14,850	△ 519	△ 185	△ 334	5,102
4	33,233	18,397	14,836	33,940	18,574	15,366	△ 707	△ 177	△ 530	5,016
5	33,517	18,463	15,054	34,475	18,977	15,498	△ 958	△ 514	△ 444	5,085
6	32,577	17,714	14,863	35,756	19,437	16,319	△3,179	△1,723	△1,456	5,239
7	32,064	17,438	14,626	34,632	18,709	15,923	△2,568	△1,271	△1,297	5,116
8	29,928	16,539	13,389	33,138	17,858	15,280	△3,210	△1,319	△1,891	5,175
9	30,218	16,582	13,636	32,869	18,069	14,800	△2,651	△1,487	△1,164	4,983
10	29,855	16,265	13,590	30,940	17,072	13,868	△1,085	△807	△278	4,984
11	30,070	16,392	13,678	29,885	16,444	13,441	185	△52	237	5,051
1 2	29,785	16,000	13,785	30,648	16,668	13,980	△ 863	△ 668	△ 195	5,089
1月	1,747	932	815	2,004	1,128	876	△ 257	△ 196	△61	408
2	1,988	1,099	889	2,237	1,241	996	△ 249	△ 142	△ 107	414
3	4,742	2,573	2,169	6,076	3,270	2,806	△ 1,334	△ 697	△ 637	440
4	3,952	2,182	1,770	2,773	1,551	1,222	1,179	631	548	383
5	2,440	1,295	1,145	2,104	1,193	911	336	102	234	430
6	1,965	1,069	896	2,098	1,155	943	△ 133	△86	△47	421
7	2,341	1,248	1,093	2,222	1,187	1,035	119	61	58	424
8	2,261	1,213	1,048	2,259	1,220	1,039	2	△ 7	9	460
9	1,959	1,070	889	2,178	1,148	1,030	△ 219	△78	△ 141	431
10	2,451	1,254	1,197	2,308	1,242	1,066	143	12	131	494
11	1,896	998	898	2,168	1,192	976	△ 272	△ 194	△78	409
12	2,043	1,067	976	2,221	1,141	1,080	△ 178	△74	△ 104	375

注) 市内転居は除く。

資料 総務企画本部総務課

## 口 移 動 の 状 況

生 数		死 亡 数			自 然 増 加 数			人 口 増 加 数 (社会増加数+自然増加数)		
男	女	総 数	男	女	総 数	男	女	総 数	男	女
2,636	2,466	1,803	1,046	757	3,299	1,590	1,709	2,780	1,405	1,375
2,631	2,385	1,967	1,148	819	3,049	1,483	1,566	2,342	1,306	1,036
2,617	2,468	2,018	1,133	885	3,067	1,484	1,583	2,109	970	1,139
2,713	2,526	2,027	1,140	887	3,212	1,573	1,639	33	△ 150	183
2,598	2,518	2,113	1,195	918	3,003	1,403	1,600	435	132	303
2,686	2,489	2,197	1,241	956	2,978	1,445	1,533	△ 232	126	△ 358
2,527	2,456	2,291	1,259	1,032	2,692	1,268	1,424	41	△ 219	260
2,565	2,419	2,376	1,376	1,000	2,608	1,189	1,419	1,523	382	1,141
2,610	2,441	2,465	1,398	1,067	2,586	1,212	1,374	2,771	1,160	1,611
2,612	2,477	2,372	1,364	1,008	2,717	1,248	1,469	1,854	580	1,274
209	199	266	146	120	142	63	79	△ 115	△ 133	18
198	216	217	112	105	197	86	111	△ 52	△ 56	4
238	202	214	127	87	226	111	115	△ 1,108	△ 586	△ 522
207	176	188	111	77	195	96	99	1,374	727	647
201	229	209	124	85	221	77	144	557	179	348
217	204	185	111	74	236	106	130	103	20	83
206	218	172	95	77	252	111	141	371	172	199
248	212	197	116	81	263	132	131	265	125	140
211	220	141	79	62	290	132	158	71	54	17
251	243	195	115	80	299	136	163	442	148	294
219	190	211	138	73	198	81	117	△ 74	△ 113	39
207	168	177	90	87	198	117	81	20	43	△ 23

## 1 2 . 年別，月別世帯移動の状況

年・月	転入数	転出数	社会動態	自然動態 (死亡世帯)	世帯増減数 (社会動態-自然動態)
平成9年	16,167	14,063	2,104	496	1,608
10	16,123	12,921	3,202	468	2,734
11	16,430	12,630	3,800	565	3,235
12	16,448	13,523	2,925	562	2,363
1月	952	1,009	△ 57	71	△ 128
2	1,118	1,064	54	53	1
3	2,576	2,435	141	36	105
4	2,279	1,184	1,095	40	1,055
5	1,368	965	403	56	347
6	1,128	958	170	48	122
7	1,183	948	235	38	197
8	1,231	990	241	46	195
9	1,088	965	123	32	91
10	1,356	1,055	301	52	249
11	1,078	970	108	44	64
12	1,091	980	111	46	65

注) 1. 第11表欄外脚注参照

2. 転入数と転出数の差と世帯増減数は、必ずしも一致しない。

資料 総務企画本部総務課



(特 掲)

## 1 3 . 県内 3 1 市別常住人口及び世帯数

(平成13年1月1日現在)

市 別	人 口			前年同月からの人口増減		世 帯 数
	総 数	男	女	実 数	率 (%)	
県市	5,934,460	2,980,041	2,954,419	7,008	0.12	2,179,439
計 計	5,188,500	2,612,726	2,575,774	8,724	0.17	1,950,518
千 葉 市	888,783	448,160	440,623	7,446	0.84	349,106
中 央 区	171,354	87,017	84,337	1,679	0.99	74,676
花 見 川 区	180,165	91,775	88,390	1,150	0.64	70,831
稲 毛 区	147,721	74,914	72,807	△ 941	△0.63	60,094
若 葉 区	151,252	75,973	75,279	531	0.35	56,250
緑 美 区	102,561	51,167	51,394	2,995	3.01	34,640
美 浜 区	135,730	67,314	68,416	2,032	1.52	52,615
銚 子 市	78,653	37,536	41,117	△ 919	△1.15	25,883
船 橋 市	449,434	232,789	216,645	880	0.20	193,976
館 山 市	550,008	280,489	269,519	△ 821	△0.15	216,506
木 更 津 市	51,492	24,511	26,981	△ 543	△1.04	19,307
	122,755	61,431	61,324	439	0.36	43,366
松 戸 市	465,224	234,633	230,591	△ 196	△0.04	182,902
野 田 市	120,073	60,197	59,876	△ 1,561	△1.28	39,879
佐 原 市	48,282	23,621	24,661	△ 490	△1.00	14,817
茂 原 市	94,012	46,130	47,882	△ 219	△0.23	32,126
成 田 市	95,856	48,443	47,413	124	0.13	36,795
佐 倉 市	171,035	84,112	86,923	△ 1,061	△0.62	57,890
東 日 市	60,072	29,979	30,093	1,351	2.30	20,528
八 木 市	32,790	15,889	16,901	△ 194	△0.59	9,862
旭 野 市	41,011	19,831	21,180	87	0.21	12,752
習 志 野 市	154,533	78,609	75,924	401	0.26	61,529
柏 市	327,994	164,197	163,797	3,642	1.12	121,271
勝 浦 市	23,185	11,920	11,265	△ 243	△1.04	9,122
市 原 市	278,690	143,314	135,376	△ 1,996	△0.71	100,086
流 山 市	150,486	74,714	75,772	84	0.06	53,467
八 千 代 市	169,699	84,325	85,374	1,385	0.82	62,474
我 孫 子 市	128,189	63,719	64,470	697	0.55	46,872
鴨 川 市	29,969	14,121	15,848	△ 105	△0.35	10,805
鎌 ヶ 谷 市	102,780	51,324	51,456	115	0.11	35,782
君 津 市	92,086	46,210	45,876	△ 1,173	△1.26	31,139
富 津 市	52,794	26,087	26,707	△ 433	△0.81	16,677
浦 安 市	133,779	69,368	64,411	3,386	2.60	57,027
四 街 市	82,627	40,962	41,665	△ 818	△0.98	28,222
袖 ヶ 浦 市	58,714	29,471	29,243	△ 154	△0.26	18,743
八 街 市	72,970	36,632	36,338	473	0.65	23,059
印 西 市	60,525	30,002	30,523	△ 860	△1.40	18,548

資料 総務企画本部総務課



国勢調査

## 3 国勢調査

## 1 4 . 年 齡 ( 各 歳 ) ,

年 齡	昭 和 6 0 年			平 成 2 年			平 成 7 年		
	総 数	男	女	総 数	男	女	総 数	男	女
総 数	427,473	215,909	211,564	456,210	232,043	224,167	461,503	234,154	227,349
0~4	29,858	15,243	14,615	25,657	13,029	12,628	23,540	12,117	11,423
0	5,857	2,972	2,885	4,948	2,551	2,397	5,021	2,545	2,476
1	5,994	3,058	2,936	5,126	2,560	2,566	4,917	2,535	2,382
2	5,866	3,042	2,824	5,148	2,668	2,480	4,576	2,362	2,214
3	6,101	3,141	2,960	5,178	2,602	2,576	4,552	2,396	2,156
4	6,040	3,030	3,010	5,257	2,648	2,609	4,474	2,279	2,195
5~9	33,073	16,896	16,177	27,503	14,075	13,428	22,276	11,346	10,930
5	6,264	3,206	3,058	5,466	2,767	2,699	4,337	2,190	2,147
6	6,382	3,294	3,088	5,478	2,810	2,668	4,418	2,253	2,165
7	6,556	3,355	3,201	5,448	2,834	2,614	4,444	2,305	2,139
8	6,813	3,462	3,351	5,557	2,888	2,669	4,537	2,334	2,203
9	7,058	3,579	3,479	5,554	2,776	2,778	4,540	2,264	2,276
10~14	38,382	19,746	18,636	31,189	15,935	15,254	24,912	12,686	12,226
10	7,236	3,789	3,447	5,790	2,941	2,849	4,864	2,409	2,455
11	7,681	3,953	3,728	5,974	3,113	2,861	4,878	2,479	2,399
12	8,008	4,107	3,901	6,242	3,168	3,074	4,844	2,519	2,325
13	7,765	3,994	3,771	6,418	3,242	3,176	5,136	2,649	2,487
14	7,692	3,903	3,789	6,765	3,471	3,294	5,190	2,630	2,560
15~19	34,929	17,616	17,313	40,029	20,393	19,636	31,890	16,070	15,820
15	7,525	3,746	3,779	7,061	3,703	3,358	5,422	2,753	2,669
16	7,035	3,625	3,410	7,432	3,815	3,617	5,662	2,946	2,716
17	6,802	3,537	3,265	7,940	4,054	3,886	6,012	3,046	2,966
18	7,350	3,615	3,735	8,522	4,307	4,215	6,868	3,411	3,457
19	6,217	3,093	3,124	9,074	4,514	4,560	7,926	3,914	4,012
20~24	31,680	16,569	15,111	41,186	21,797	19,389	42,745	22,171	20,574
20	7,125	3,622	3,503	8,922	4,524	4,398	7,758	3,944	3,814
21	6,519	3,321	3,198	8,314	4,394	3,920	8,221	4,235	3,986
22	6,135	3,218	2,917	8,347	4,482	3,865	8,709	4,525	4,184
23	6,021	3,215	2,806	8,637	4,608	4,029	8,914	4,692	4,222
24	5,880	3,193	2,687	6,966	3,789	3,177	9,143	4,775	4,368
25~29	30,546	15,702	14,844	37,817	20,374	17,443	43,633	23,142	20,491
25	6,147	3,276	2,871	8,456	4,624	3,832	9,236	4,844	4,392
26	6,194	3,166	3,028	7,915	4,243	3,672	8,929	4,719	4,210
27	6,033	3,095	2,938	7,471	3,993	3,478	9,037	4,809	4,228
28	5,958	3,056	2,902	7,175	3,813	3,362	9,193	4,917	4,276
29	6,214	3,109	3,105	6,800	3,701	3,099	7,238	3,853	3,385

資料 総務省統計局「国勢調査報告」

## 男 女 別 人 口

(各年10月1日現在)

年 齢	昭 和 6 0 年			平 成 2 年			平 成 7 年		
	総 数	男	女	総 数	男	女	総 数	男	女
30~34	36,269	18,164	18,105	32,338	17,000	15,338	37,032	19,807	17,225
30	6,739	3,400	3,339	6,818	3,567	3,251	8,525	4,551	3,974
31	6,571	3,275	3,296	6,758	3,573	3,185	7,822	4,203	3,619
32	7,089	3,531	3,558	6,407	3,422	2,985	7,304	3,941	3,363
33	7,690	3,840	3,850	6,140	3,208	2,932	6,888	3,627	3,261
34	8,180	4,118	4,062	6,215	3,230	2,985	6,493	3,485	3,008
35~39	44,267	22,396	21,871	34,614	17,602	17,012	29,358	15,527	13,831
35	9,013	4,505	4,508	6,536	3,426	3,110	6,302	3,387	2,915
36	9,812	4,910	4,902	6,401	3,253	3,148	6,161	3,254	2,907
37	9,763	5,008	4,755	6,823	3,456	3,367	5,821	3,147	2,674
38	9,715	4,935	4,780	7,196	3,613	3,583	5,479	2,846	2,633
39	5,964	3,038	2,926	7,658	3,854	3,804	5,595	2,893	2,702
40~44	38,804	19,496	19,308	42,689	21,406	21,283	32,061	16,064	15,997
40	6,679	3,381	3,298	8,558	4,264	4,294	5,934	3,058	2,876
41	8,253	4,075	4,178	9,384	4,695	4,689	5,848	2,983	2,865
42	8,034	4,010	4,024	9,400	4,766	4,634	6,241	3,081	3,160
43	8,007	4,011	3,996	9,454	4,715	4,739	6,769	3,386	3,383
44	7,831	4,019	3,812	5,893	2,966	2,927	7,269	3,556	3,713
45~49	31,769	16,427	15,342	38,031	18,981	19,050	41,062	20,406	20,656
45	6,946	3,571	3,375	6,548	3,280	3,268	8,141	4,003	4,138
46	5,914	3,012	2,902	8,066	3,962	4,104	8,985	4,448	4,537
47	6,324	3,261	3,063	7,800	3,848	3,952	9,003	4,516	4,487
48	6,266	3,225	3,041	7,899	3,966	3,933	9,141	4,518	4,623
49	6,319	3,358	2,961	7,718	3,925	3,793	5,792	2,921	2,871
50~54	25,156	13,367	11,789	31,440	16,184	15,256	36,932	18,360	18,572
50	5,900	3,114	2,786	6,817	3,461	3,356	6,365	3,163	3,202
51	5,212	2,781	2,431	5,872	2,970	2,902	7,757	3,782	3,975
52	5,022	2,660	2,362	6,293	3,249	3,044	7,613	3,764	3,849
53	4,693	2,473	2,220	6,284	3,221	3,063	7,676	3,846	3,830
54	4,329	2,339	1,990	6,174	3,283	2,891	7,521	3,805	3,716
55~59	17,266	8,919	8,347	24,822	13,056	11,766	30,711	15,721	14,990
55	3,851	2,032	1,819	5,813	3,016	2,797	6,700	3,388	3,312
56	3,664	1,898	1,766	5,182	2,769	2,413	5,723	2,886	2,837
57	3,312	1,723	1,589	4,939	2,608	2,331	6,119	3,140	2,979
58	3,307	1,707	1,600	4,625	2,404	2,221	6,121	3,133	2,988
59	3,132	1,559	1,573	4,263	2,259	2,004	6,048	3,174	2,874

年 齡	昭 和 6 0 年			平 成 2 年			平 成 7 年		
	総 数	男	女	総 数	男	女	総 数	男	女
60~64	11,748	5,378	6,370	16,810	8,589	8,221	23,840	12,455	11,385
60	2,782	1,362	1,420	3,790	1,985	1,805	5,649	2,933	2,716
61	2,441	1,170	1,271	3,564	1,839	1,725	4,985	2,645	2,340
62	2,339	1,070	1,269	3,262	1,665	1,597	4,685	2,464	2,221
63	2,139	915	1,224	3,182	1,614	1,568	4,464	2,300	2,164
64	2,047	861	1,186	3,012	1,486	1,526	4,057	2,113	1,944
65~69	8,443	3,601	4,842	11,145	4,928	6,217	15,866	7,936	7,930
65	2,084	841	1,243	2,677	1,293	1,384	3,598	1,880	1,718
66	1,592	706	886	2,310	1,065	1,245	3,408	1,720	1,688
67	1,589	678	911	2,205	960	1,245	3,076	1,516	1,560
68	1,598	694	904	2,030	846	1,184	2,965	1,478	1,487
69	1,580	682	898	1,923	764	1,159	2,819	1,342	1,477
70~74	7,088	3,000	4,088	7,865	3,203	4,662	10,328	4,409	5,919
70	1,523	658	865	1,978	779	1,199	2,509	1,202	1,307
71	1,512	637	875	1,503	656	847	2,139	950	1,189
72	1,436	632	804	1,508	616	892	2,033	860	1,173
73	1,325	560	765	1,436	577	859	1,870	735	1,135
74	1,292	513	779	1,440	575	865	1,777	662	1,115
75~79	4,436	1,836	2,600	6,205	2,484	3,721	6,897	2,653	4,244
75	1,089	442	647	1,360	563	797	1,744	660	1,084
76	1,039	431	608	1,348	559	789	1,357	554	803
77	867	374	493	1,279	523	756	1,336	501	835
78	796	327	469	1,164	452	712	1,234	472	762
79	645	262	383	1,054	387	667	1,226	466	760
80~84	2,303	955	1,348	3,378	1,263	2,115	4,847	1,751	3,096
80	602	226	376	881	339	542	1,131	427	704
81	509	228	281	793	290	503	1,093	402	691
82	475	219	256	666	257	409	973	362	611
83	372	153	219	595	209	386	885	295	590
84	345	129	216	443	168	275	765	265	500
85~89	899	297	602	1,376	487	889	2,126	707	1,419
85	234	89	145	398	145	253	601	206	395
86	236	79	157	319	119	200	524	162	362
87	163	46	117	275	108	167	419	165	254
88	146	47	99	205	67	138	337	96	241
89	120	36	84	179	48	131	245	78	167

## 男女別人口—続き—

(各年10月1日現在)

年 齢	昭 和 6 0 年			平 成 2 年			平 成 7 年		
	総 数	男	女	総 数	男	女	総 数	男	女
90～94	195	56	139	393	115	278	616	210	406
90	75	26	49	118	41	77	191	65	126
91	43	10	33	114	29	85	152	53	99
92	33	11	22	68	21	47	121	51	70
93	24	8	16	61	15	46	87	24	63
94	20	1	19	32	9	23	65	17	48
95～99	28	9	19	46	11	35	101	25	76
95	8	4	4	22	6	16	30	11	19
96	8	4	4	11	2	9	36	7	29
97	10	1	9	5	2	3	17	6	11
98	2	—	2	4	1	3	12	1	11
99	—	—	—	4	—	4	6	—	6
100以上	—	—	—	7	1	6	4	1	3
不 詳	334	236	98	1,670	1,130	540	726	590	136
平 均	32.1	31.6	32.6	34.4	33.8	35.1	37.0	36.4	37.7

## 15. 昼間人口

(各年10月1日現在)

年	昼間人口	常住人口	流 出 入 状 況			常住人口に対する 昼間人口の割合 (%)
			増 減	流入人口	流出人口	
昭和35年	71,812	86,372	△ 14,560	5,475	20,035	83.1
40	128,788	160,001	△ 31,213	14,285	45,498	80.5
45	205,131	253,591	△ 48,460	22,261	70,721	80.9
50	275,701	344,085	△ 68,384	30,973	99,357	80.1
55	323,713	400,199	△ 76,486	44,017	120,503	80.9
60	338,481	427,139	△ 88,658	51,997	140,655	79.2
平成2	348,346	454,540	△ 106,194	63,670	169,864	76.6
7	350,951	460,777	△ 109,826	65,461	175,287	76.2

注) 昭和50年以降の常住人口には、年齢不詳を含まない。

資料 総務省統計局「国勢調査報告」

3 国勢調査

16. 年齢構造

(各年10月1日現在)

年	人 口			老年化指数	従属人口 指 数	年少人口 指 数	老年人口 指 数
	0~14才	15~64才	65才以上				
昭和50年	99,565	231,534	12,986	13.0	48.6	43.0	5.6
55	110,261	271,551	18,387	16.7	47.4	40.6	6.8
60	101,313	302,434	23,392	23.1	41.2	33.5	7.7
平成2	84,349	339,776	30,415	36.1	33.8	24.8	9.0
7	70,728	349,264	40,785	57.7	31.9	20.3	11.7

注) 1. 老年化指数 =  $\frac{65才以上人口}{14才以下人口} \times 100$       従属人口指数 =  $\frac{14才以下人口+65才以上人口}{15才~64才人口} \times 100$

年少人口指数 =  $\frac{14才以下人口}{15才~64才人口} \times 100$       老年人口指数 =  $\frac{65才以上人口}{15才~64才人口} \times 100$

2. 年齢不詳のものは除く。

資料 総務省統計局「国勢調査報告」

17. 人口集中地区人口及び人口密度

(各年10月1日現在)

年	人 口			総人口に 対する 人口の割合	面 積	総面積に 対する 面積の割合	人口密度 (1km <sup>2</sup> 当たり)
	総 数	男	女				
昭和50年	291,891	148,960	142,931	84.7	31.3	51.1	9,325.6
55	355,562	179,828	175,734	88.7	40.4	66.0	8,801.0
60	399,956	201,946	198,010	93.6	45.0	73.5	8,887.9
平成2	435,066	221,256	213,810	95.4	45.7	74.5	9,520.0
7	445,156	225,837	219,319	96.5	46.4	75.7	9,604.2

資料 総務省統計局「国勢調査報告」

19. 労働力状態 (8区分)

区 分	総 数	労働力 人				
		合 計	就 業			
			小 計	主に仕事	家事のほか 仕 事	通学のかた わら仕事
総 数	390,049	254,506	243,458	205,193	31,361	4,500
男	197,415	162,001	154,932	150,107	816	2,570
女	192,634	92,505	88,526	55,086	30,545	1,930

注) 総数には、労働力状態が不詳のものを含む。

資料 総務省統計局「国勢調査報告」



18. 配偶関係（4区分），年齢（5歳階級），  
男女別15歳以上人口

(平成7年10月1日現在)

区 分	男					女				
	総 数	未 婚	有配偶	死 別	離 別	総 数	未 婚	有配偶	死 別	離 別
総 数	197,415	71,472	116,334	3,170	3,840	192,634	52,596	116,571	15,558	6,636
15～19	16,070	15,890	38	1	1	15,820	15,625	76	—	5
20～24	22,171	20,782	1,138	—	24	20,574	17,858	2,480	2	75
25～29	23,142	15,785	6,986	2	126	20,491	9,627	10,466	19	257
30～34	19,807	7,494	11,857	13	250	17,225	3,359	13,328	35	446
35～39	15,527	3,788	11,273	13	308	13,831	1,503	11,748	57	475
40～44	16,064	2,872	12,523	45	413	15,997	1,142	13,816	156	803
45～49	20,406	2,509	16,741	137	734	20,656	1,074	17,807	485	1,190
50～54	18,360	1,273	15,863	236	681	18,572	713	15,788	866	1,092
55～59	15,721	587	13,905	313	574	14,990	564	12,236	1,286	792
60～64	12,455	278	11,108	414	367	11,385	422	8,619	1,673	564
65～69	7,936	116	7,002	442	210	7,930	356	5,179	1,915	402
70～74	4,409	62	3,827	411	89	5,919	212	2,891	2,488	271
75～79	2,653	13	2,200	393	32	4,244	73	1,416	2,547	151
80～84	1,751	14	1,321	384	23	3,096	48	586	2,341	78
85以上	943	9	552	366	8	1,904	20	135	1,688	35

注) 男女の総数には、配偶関係が不詳のものを含む。

資料 総務省統計局「国勢調査報告」

## 男女別15歳以上人口

(平成7年10月1日現在)

者	非 勞 働 力 人 口				
	完全失業者	合 計	家 事	通 学	そ の 他
休 業 者	2,404	131,906	72,550	36,202	23,154
	1,439	32,747	1,425	19,202	12,120
	965	99,159	71,125	17,000	11,034

## 20. 産業（大分類），年齢（5歳階級），

区	分	総数	15～19歳	20～24	25～29	30～34
総	数	243,458	4,409	28,768	33,695	26,094
A	農業	2,815	12	72	95	132
B	林業	11	—	1	2	—
C	漁業	10	—	—	—	1
D	鉱業	50	—	7	9	5
E	建設業	23,363	326	2,506	3,120	2,166
F	製造業	43,019	541	4,062	5,587	4,337
G	電気・ガス・熱供給・水道業	1,049	25	131	152	87
H	運輸・通信業	14,841	136	1,561	2,152	1,795
I	卸売業・小売業，飲食店	63,577	2,085	8,744	8,305	6,219
J	金融・保険業	13,506	61	1,845	2,498	1,920
K	不動産業	4,514	6	271	422	350
L	サービス業	64,041	869	8,108	9,764	7,608
M	公務（他に分類されないもの）	7,686	52	623	1,008	1,028
男		154,932	2,346	15,006	21,320	18,819
A	農業	1,541	10	58	62	80
B	林業	9	—	1	2	—
C	漁業	9	—	—	—	1
D	鉱業	38	—	3	5	4
E	建設業	19,917	303	2,050	2,634	1,892
F	製造業	30,292	335	2,228	3,793	3,448
G	電気・ガス・熱供給・水道業	831	16	82	111	70
H	運輸・通信業	12,440	111	1,115	1,684	1,567
I	卸売業・小売業，飲食店	35,972	915	4,398	5,079	4,278
J	金融・保険業	7,496	10	436	1,307	1,327
K	不動産業	2,953	1	121	229	260
L	サービス業	34,839	453	3,614	5,288	4,741
M	公務（他に分類されないもの）	5,908	41	420	790	868
女		88,526	2,063	13,762	12,375	7,275
A	農業	1,274	2	14	33	52
B	林業	2	—	—	—	—
C	漁業	1	—	—	—	—
D	鉱業	12	—	4	4	1
E	建設業	3,446	23	456	486	274
F	製造業	12,727	206	1,834	1,794	889
G	電気・ガス・熱供給・水道業	218	9	49	41	17
H	運輸・通信業	2,401	25	446	468	228
I	卸売業・小売業，飲食店	27,605	1,170	4,346	3,226	1,941
J	金融・保険業	6,010	51	1,409	1,191	593
K	不動産業	1,561	5	150	193	90
L	サービス業	29,202	416	4,494	4,476	2,867
M	公務（他に分類されないもの）	1,778	11	203	218	160

注) 総数には、分類不能の産業を含む。

資料 総務省統計局「国勢調査報告」

## 男女別 15歳以上人口

(平成7年10月1日現在)

35～39	40～44	45～49	50～54	55～59	60～64	65歳以上	区分
21,149	24,320	31,905	28,368	22,188	12,891	7,671	総数
170	242	306	243	302	398	843	A
1	—	1	2	3	1	—	B
—	—	4	3	1	1	—	C
5	2	6	2	9	2	3	D
1,925	2,453	3,235	2,987	2,384	1,461	800	E
3,364	3,869	6,030	6,347	5,055	2,390	1,437	F
84	123	135	159	97	44	12	G
1,407	1,495	1,984	1,872	1,466	683	290	H
5,167	6,430	8,874	7,660	5,509	2,762	1,822	I
1,365	1,388	1,709	1,307	814	406	193	J
296	378	588	502	512	480	709	K
6,081	6,469	7,364	5,968	5,122	3,663	3,025	L
956	1,051	1,131	858	510	260	209	M
14,812	15,321	19,449	17,427	14,558	9,045	6,829	男
92	124	163	123	148	214	467	A
1	—	—	2	2	1	—	B
—	—	3	3	1	1	—	C
5	1	6	2	9	1	2	D
1,687	2,100	2,662	2,510	2,080	1,294	705	E
2,631	2,737	4,153	4,343	3,700	1,812	1,112	F
75	103	101	131	91	40	11	G
1,235	1,238	1,665	1,620	1,318	620	267	H
3,369	3,460	4,598	3,892	3,078	1,744	1,161	I
961	864	923	721	531	293	123	J
199	252	375	329	365	349	473	K
3,574	3,415	3,664	2,862	2,737	2,329	2,162	L
804	821	895	671	306	147	145	M
6,337	8,999	12,456	10,941	7,630	3,846	2,842	女
78	118	143	120	154	184	376	A
—	—	1	—	1	—	—	B
—	—	1	—	—	—	—	C
—	1	—	—	—	1	1	D
238	353	573	477	304	167	95	E
733	1,132	1,877	2,004	1,355	578	325	F
9	20	34	28	6	4	1	G
172	257	319	252	148	63	23	H
1,798	2,970	4,276	3,768	2,431	1,018	661	I
404	524	786	586	283	113	70	J
97	126	213	173	147	131	236	K
2,507	3,054	3,700	3,106	2,385	1,334	863	L
152	230	236	187	204	113	64	M

## 3 国勢調査

## 2 1. 産業（大分類），従業上の地位（5）

区 分	総 数	雇 用 者	役 員	雇 人 の あ る 業 主	雇 人 の な い 業 主	家 族 従 業 者
総 数	243,458	197,330	16,961	6,882	13,213	9,045
A 農 業	2,815	286	52	41	1,082	1,354
B 林 業	11	9	—	—	2	—
C 漁 業	10	6	3	1	—	—
D 鉱 業	50	43	6	—	1	—
E 建 設 業	23,363	16,663	2,654	1,287	1,714	1,044
F 製 造 業	43,019	35,476	3,487	755	2,051	1,250
G 電気・ガス・熱供給・水道業	1,049	1,028	21	—	—	—
H 運 輸・通 信 業	14,841	13,328	711	128	565	109
I 卸売業・小売業，飲食店	63,577	49,859	5,182	2,361	2,925	3,247
J 金 融・保 険 業	13,506	12,765	389	42	262	48
K 不 動 産 業	4,514	2,924	781	163	468	177
L サ ー ビ ス 業	64,041	52,821	3,558	2,035	3,908	1,718
M 公務（他に分類されないもの）	7,686	7,686	—	—	—	—
N 分類不能の産業	4,976	4,436	117	69	235	98
(再 掲)						
第 1 次 産 業	2,836	301	55	42	1,084	1,354
第 2 次 産 業	66,432	52,182	6,147	2,042	3,766	2,294
第 3 次 産 業	169,214	140,411	10,642	4,729	8,128	5,299
男	154,932	124,019	13,837	5,766	9,616	1,687
A 農 業	1,541	188	41	32	944	336
B 林 業	9	8	—	—	1	—
C 漁 業	9	5	3	1	—	—
D 鉱 業	38	32	5	—	1	—
E 建 設 業	19,917	14,413	2,168	1,275	1,703	358
F 製 造 業	30,292	25,132	3,011	702	1,253	194
G 電気・ガス・熱供給・水道業	831	810	21	—	—	—
H 運 輸・通 信 業	12,440	11,124	639	121	537	19

注) 1. 総数には、従業上の地位が不詳のものを含む。

2. 雇人のない業主には、家庭内職者を含む。

資料 総務省統計局「国勢調査報告」

## 区分), 男女別 15歳以上人口

(平成7年10月1日現在)

区 分	総 数	雇 用 者	役 員	雇 人 の あ る 業 主	雇 人 の な い 業 主	家 族 従 業 者
I 卸売業・小売業, 飲食店	35,972	27,454	4,116	1,785	2,116	501
J 金 融・保 険 業	7,496	6,971	319	29	171	6
K 不 動 産 業	2,953	1,900	570	133	325	25
L サ ー ビ ス 業	34,839	27,730	2,865	1,634	2,385	224
M 公務(他に分類されないもの)	5,908	5,908	-	-	-	-
N 分類不能の産業	2,687	2,344	79	54	180	24
(再掲)						
第 1 次 産 業	1,559	201	44	33	945	336
第 2 次 産 業	50,247	39,577	5,184	1,977	2,957	552
第 3 次 産 業	100,439	81,897	8,530	3,702	5,534	775
女	88,526	73,311	3,124	1,116	3,597	7,358
A 農 業	1,274	98	11	9	138	1,018
B 林 業	2	1	-	-	1	-
C 漁 業	1	1	-	-	-	-
D 鉱 業	12	11	1	-	-	-
E 建 設 業	3,446	2,250	486	12	11	686
F 製 造 業	12,727	10,344	476	53	798	1,056
G 電気・ガス・熱供給・水道業	218	218	-	-	-	-
H 運 輸・通 信 業	2,401	2,204	72	7	28	90
I 卸売業・小売業, 飲食店	27,605	22,405	1,066	576	809	2,746
J 金 融・保 険 業	6,010	5,794	70	13	91	42
K 不 動 産 業	1,561	1,024	211	30	143	152
L サ ー ビ ス 業	29,202	25,091	693	401	1,523	1,494
M 公務(他に分類されないもの)	1,778	1,778	-	-	-	-
N 分類不能の産業	2,289	2,092	38	15	55	74
(再掲)						
第 1 次 産 業	1,277	100	11	9	139	1,018
第 2 次 産 業	16,185	12,605	963	65	809	1,742
第 3 次 産 業	68,775	58,514	2,112	1,027	2,594	4,524

3 国勢調査

2 2 . 常住地による従業，通学市区町村

区 分	流 出 人 口			区 分	流 出 人 口		
	総 数	就 業 者	通 学 者		総 数	就 業 者	通 学 者
市内常住	279,660	243,458	30,202	その他	64	61	3
市内従業・通学	105,957	93,637	12,320	他 県	132,280	117,586	14,694
自宅	19,966	19,966	—	茨 城 県	2,925	2,012	913
自宅外	85,991	73,671	12,320	水戸市	76	62	14
市外従業・通学	173,703	149,821	23,882	土浦市	506	259	247
県 内	41,423	32,235	9,188	石岡市	25	23	2
千葉市	4,143	3,494	649	結城市	24	24	—
中央区	1,594	1,399	195	龍ヶ崎市	395	143	252
花見川区	304	288	16	下妻市	17	17	—
稲毛区	598	359	239	水海道市	89	89	—
若葉区	194	151	43	取手市	583	444	139
緑区	83	67	16	岩井市	48	48	—
美浜区	1,370	1,230	140	牛久市	209	68	141
銚子市	43	30	13	つくば市	397	307	90
市川市	6,889	5,012	1,877	江戸崎町	20	20	—
船橋市	4,892	3,976	916	阿見町	90	80	10
館山市	18	13	5	荻崎町	28	27	1
更津市	42	30	12	新利根村	18	18	—
野田市	1,050	742	308	伊奈町	17	17	—
佐原市	22	19	3	谷和原村	25	25	—
茂原市	29	27	2	守谷町	87	87	—
成田市	311	300	11	藤代町	54	41	13
佐倉市	143	132	11	利根町	22	22	—
東金市	27	14	13	その他	195	191	4
八日市場市	11	9	2	栃 木 県	153	132	21
旭野市	21	16	5	宇都宮市	59	47	12
習志野市	1,158	679	479	小山市	17	13	4
柏市	10,036	7,830	2,206	その他	77	72	5
原市	163	116	47	群 馬 県	80	73	7
流山市	3,253	2,405	848	前橋市	11	11	—
八千代市	578	398	180	高崎市	18	18	—
我孫子市	1,705	1,160	545	太田市	12	9	3
鴨川市	10	9	1	その他	39	35	4
鎌ヶ谷市	2,202	1,904	298	埼 玉 県	7,066	5,610	1,456
富津市	18	18	—	川越市	182	104	78
浦安市	1,676	1,355	321	熊谷市	62	28	34
四街道市	79	64	15	川口市	487	462	25
袖ヶ浦市	19	16	3	浦和市	908	517	391
八街市	19	19	—	大宮市	518	438	80
関宿町	83	81	2	所沢市	113	78	35
沼南町	1,342	1,021	321	飯能市	29	7	22
酒々井町	20	16	4	加須市	10	7	3
富里町	18	18	—	東松山市	41	8	33
印旛村	87	79	8	岩槻市	68	57	11
白井町	797	778	19	春日部市	157	132	25
印旛西町	355	297	58	狭山市	45	18	27
本埜村	44	44	—	上野市	57	39	18
大栄町	21	21	—	与野市	49	42	7
大多市	12	10	2	草加市	588	462	126
芝山町	13	12	1	越谷市	708	548	160
芝山町	10	10	—	蕨市	97	88	9

資料 総務省統計局「国勢調査報告」

別 1 5 歳以上就業者数及び通学者数

(平成7年10月1日現在)

区 分	流 出 人 口			区 分	流 出 人 口		
	総 数	就 業 者	通 学 者		総 数	就 業 者	通 学 者
戸 田 市	175	174	1	府 中 市	149	131	18
入 間 市	86	43	43	昭 島 市	45	40	5
鳩 ヶ 谷 市	26	25	1	調 布 市	157	110	47
朝 霞 市	167	97	70	町 田 市	153	54	99
志 木 市	38	16	22	小 金 井 市	94	27	67
和 光 市	61	60	1	小 平 市	110	50	60
新 座 市	162	57	105	日 野 市	72	29	43
久 喜 市	42	38	4	東 村 山 市	31	28	3
八 潮 市	453	452	1	国 分 寺 市	69	31	38
富 士 見 市	16	16	-	国 立 市	95	22	73
三 郷 市	1,203	1,197	6	田 無 谷 市	26	22	4
蓮 田 市	13	13	-	保 谷 市	78	55	23
坂 戸 市	80	8	72	粕 江 市	20	19	1
幸 手 市	30	30	-	大 瀬 和 市	31	22	9
三 芳 町	11	8	3	清 久 留 米 市	41	22	19
鳩 宮 町	11	2	9	東 多 摩 市	17	15	2
杉 代 町	20	11	9	摩 城 市	92	54	38
松 伏 町	15	15	-	稻 ぞ の 市	13	12	1
吉 川 町	21	21	-	神 奈 川 県	60	53	7
庄 和 町	150	149	1	横 浜 市	2,284	1,557	727
そ の 他	17	13	4	鶴 見 区	1,002	741	261
東 京 都	150	130	20	神 奈 川 区	182	148	34
特 別 区	119,260	107,728	11,532	西 区	107	88	19
千 代 田 区	116,921	106,457	10,464	中 区	100	97	3
中 央 区	21,959	19,979	1,980	南 区	120	115	5
港 新 宿 区	15,164	15,039	125	保 土 ヶ 谷 区	19	19	-
文 京 区	13,568	13,022	546	磯 子 区	32	19	13
台 東 区	7,194	5,989	1,205	金 沢 区	31	28	3
墨 田 区	5,235	4,069	1,166	港 北 区	34	15	19
江 東 区	8,349	8,020	329	戸 塚 区	178	92	86
品 川 区	3,658	3,457	201	緑 葉 区	83	35	48
目 黒 区	5,291	5,197	94	そ の 他 の 区	33	17	16
大 田 区	2,882	2,709	173	川 崎 市	27	15	12
世 田 谷 区	930	798	132	川 崎 区	56	53	3
渋 谷 区	1,672	1,598	74	幸 原 区	878	616	262
中 野 区	1,338	738	600	中 高 多 摩 区	361	300	61
杉 並 区	4,157	3,551	606	宮 前 区	103	101	2
豊 島 区	552	439	113	麻 生 区	81	78	3
北 荒 川 区	600	416	184	横 須 賀 市	77	66	11
板 橋 区	3,498	2,636	862	鎌 倉 市	210	31	179
練 馬 区	1,870	1,278	592	藤 沢 市	24	22	2
足 立 区	2,994	2,863	131	相 模 原 市	22	18	4
葛 城 区	1,052	870	182	秦 野 市	23	18	5
江 戸 川 区	464	373	91	厚 木 市	56	15	41
八 立 区	5,096	4,797	299	大 和 市	21	20	1
武 蔵 野 市	6,349	5,948	401	そ の 他 の 市	63	17	46
三 鷹 市	3,049	2,671	378	其 他 の 市	61	28	33
青 梅 市	400	90	310	其 他 の 市	19	9	10
	123	97	26		85	31	54
	308	169	139		14	13	1
	138	107	31		62	49	13
	17	12	5		512	474	38

3 国勢調査

23. 従業地，通学地による常住市区町村

区分	流入人口			区分	流入人口		
	総数	就業者	通学者		総数	就業者	通学者
市内従業・通学	170,506	144,227	26,279	土浦市	395	247	148
市内常住	105,957	93,637	12,320	古河市	19	10	9
自宅外住	19,966	19,966	-	石岡市	99	48	51
自宅外住	85,991	73,671	12,320	龍ヶ崎市	554	444	110
市外常住	64,549	50,590	13,959	下妻市	24	10	14
県内市	42,274	33,588	8,686	水海道市	118	81	37
千葉市	1,731	1,322	409	取手市	1,193	994	199
中央区	273	210	63	岩井市	115	82	33
花見川区	447	364	83	牛久市	462	342	120
稲毛区	367	274	93	つくば市	258	113	145
若葉区	237	185	52	小川町	16	9	7
緑区	96	68	28	美野里町	32	22	10
美浜区	311	221	90	友部町	29	19	10
銚子市	12	9	3	岩間町	23	15	8
市川市	3,977	3,060	917	江戸崎町	66	52	14
船橋市	4,110	3,205	905	美浦見村	28	21	7
木更津市	40	17	23	阿荳崎町	164	96	68
野田市	1,941	1,416	525	新利根村	206	138	68
佐原市	31	16	15	利根村	54	39	15
茂原市	47	22	25	河内島村	61	57	4
成田市	165	109	56	出八郷町	29	14	15
佐倉市	373	273	100	八千代田町	25	13	12
東金市	31	18	13	伊代奈町	50	24	26
習志野市	601	449	152	伊谷和原村	272	223	49
柏市	10,739	8,811	1,928	谷千代川村	80	54	26
原山市	190	110	80	石下町	19	13	6
流山市	5,935	4,764	1,171	三和島町	29	21	8
八千代市	514	430	84	猿島町	18	15	3
我孫子市	2,791	2,086	705	猿境町	15	11	4
鎌ヶ谷市	3,870	3,347	523	守谷町	22	10	12
君津市	20	7	13	藤代町	445	355	90
浦安市	284	156	128	利根町	391	317	74
四街道市	160	121	39	利根の他	290	222	68
袖ヶ浦市	38	21	17	栃木県	220	95	125
八街市	76	62	14	宇都宮市	130	71	59
関宿町	203	167	36	小山市	22	12	10
沼南町	1,777	1,489	288	小山市	25	15	10
酒々井町	33	23	10	そとの他	83	44	39
富里村	77	48	29	埼玉県	6,286	4,943	1,343
印旛村	21	17	4	川越市	71	53	18
白井町	1,118	957	161	熊谷市	20	7	13
印旛町	811	666	145	川口市	383	296	87
本埜町	30	22	8	浦和市	335	253	82
栄町	253	201	52	大宮市	220	156	64
大網白里町	22	17	5	行田市	19	7	12
山武の他	18	15	3	所沢市	70	52	18
その他	235	135	100	加須市	28	13	15
他	22,275	17,002	5,273	春日部市	59	47	12
茨城県	5,880	4,256	1,624	狭山市	283	205	78
水戸市	59	30	29	狭山市	18	13	5
				鴻巣市	24	17	7
				上尾市	89	55	34
				与野市	46	38	8

資料 総務省統計局「国勢調査報告」



別 1 5 歳以上就業者数及び通学者数

(平成7年10月1日現在)

区 分	流 入 人 口			区 分	流 入 人 口		
	総 数	就 業 者	通 学 者		総 数	就 業 者	通 学 者
草加市	460	353	107	荒川区	335	260	75
越谷市	709	563	146	板橋区	226	172	54
蕨市	39	33	6	練馬区	215	161	54
戸田市	45	35	10	足立区	1,734	1,334	400
入間市	15	11	4	葛飾区	2,201	1,847	354
鳩ヶ谷市	49	37	12	江戸川区	1,046	854	192
朝霞市	55	43	12	八王子市	50	33	17
志和町	19	14	5	立川市	11	8	3
新井町	25	17	8	武蔵野市	29	25	4
桶川市	52	43	9	三鷹市	31	23	8
久喜市	30	22	8	府中市	38	28	10
北本町	47	31	16	調布市	39	29	10
八潮市	25	15	10	町田市	36	24	12
富士見市	236	182	54	小金井市	18	16	2
上野毛市	33	21	12	小平市	36	26	10
三浦市	12	9	3	日野市	24	20	4
蓮坂市	1,773	1,560	213	東国分寺市	30	24	6
幸手市	35	27	8	田無市	27	22	5
鶴ヶ島市	47	34	13	保谷市	19	15	4
伊奈町	12	7	5	粕谷市	22	13	9
三芳町	19	9	10	清瀬市	13	8	5
白岡町	12	9	3	東栗原市	22	13	9
栗原町	42	29	13	多摩市	24	15	9
杉戸町	20	17	3	神奈川	67	47	20
松伏町	19	9	10	横濱市	654	455	199
吉川町	25	19	6	神奈川	294	206	88
和歌山町	60	39	21	横濱市	32	21	11
他	76	64	12	神奈川	21	16	5
東京都	394	346	48	金沢区	15	9	6
特別区	90	68	22	北塚区	35	29	6
千代田区	132	56	76	旭区	17	12	5
中央区	9,000	7,037	1,963	青葉区	17	11	6
港区	8,442	6,632	1,810	その他の区	17	11	6
新宿区	24	16	8	川崎市	27	22	5
文京区	39	31	8	川崎市	113	75	38
台東区	63	42	21	川崎市	168	124	44
墨田区	119	87	32	川崎市	24	19	5
江東区	166	123	43	川崎市	21	13	8
品川区	208	141	67	川崎市	23	17	6
目黒区	363	246	117	川崎市	27	20	7
大田区	376	304	72	川崎市	26	21	5
世田谷区	98	76	22	川崎市	26	21	5
渋谷区	74	53	21	川崎市	21	16	5
中野区	166	119	47	川崎市	21	16	5
杉並区	212	148	64	川崎市	15	11	4
豊島区	65	48	17	川崎市	21	12	9
北区	105	89	16	川崎市	25	17	8
	141	108	33	川崎市	37	22	15
	182	144	38	川崎市	13	9	4
	284	229	55	川崎市	81	54	27
				川崎市	325	240	85

3 国勢調査

24. 住居の種類・住宅の所有の関係（6区分）  
別一般世帯数，一般世帯人員，1世帯当たり  
り室数及び1世帯当たり延面積

単位：延面積 m<sup>2</sup>

（平成7年10月1日現在）

住居の種類 住宅の所有の関係	世帯数	世帯人員	1世帯当 たり人員	1世帯当 たり室数	1人当た り室数	1世帯当 り延面積	1人当た り延面積
一般世帯	171,398	457,651	2.67	-	-	-	-
住宅に住む一般世帯	163,875	449,813	2.74	3.82	1.39	67.5	24.6
主世帯	162,716	447,344	2.75	3.84	1.40	67.7	24.6
持ち家	82,738	266,378	3.22	4.94	1.53	93.8	29.1
公営・公団・公社 の借家	13,002	31,388	2.41	2.84	1.18	43.8	18.2
民営の借家	54,463	114,619	2.10	2.53	1.20	37.4	17.8
給与住宅	12,513	34,959	2.79	3.26	1.17	52.0	18.6
間借り	1,159	2,469	2.13	2.06	0.97	35.4	16.6
住宅以外に住む一般世帯	7,523	7,838	1.04	-	-	-	-

資料 総務省統計局「国勢調査報告」

25. 住宅の建て方（6区分）別住宅に住む  
主世帯数，主世帯人員，1世帯当たり  
り室数及び1世帯当たり延面積

単位：延面積 m<sup>2</sup>

（平成7年10月1日現在）

住宅の建て方	住宅に住む 主世帯数	住宅に住む 主世帯人員	1世帯当 たり人員	1世帯当 たり室数	1人当た り室数	1世帯当 り延面積	1人当た り延面積
総数	162,716	447,344	2.75	3.84	1.40	67.7	24.6
一戸建	71,889	232,844	3.24	4.97	1.53	95.6	29.5
長屋建	4,361	11,891	2.73	3.16	1.16	48.1	17.7
共同住宅	86,355	202,287	2.34	2.93	1.25	45.5	19.4
1・2階建	27,330	49,654	1.82	2.21	1.22	31.3	17.2
3～5階建	33,715	84,242	2.50	3.06	1.22	46.7	18.7
6階建以上	25,310	68,391	2.70	3.52	1.30	59.3	21.9
その他	111	322	2.90	3.68	1.27	71.4	24.6

資料 総務省統計局「国勢調査報告」

## 26. 居住室数（10区分）、住宅の所有の関係（5区分）別住宅に住む一般世帯数及び一般世帯人員

(平成7年10月1日現在)

居住室数	総数	主 世 帯					間 借 り
		総 数	持 ち 家	公 営 ・ 公 団 ・ 公 社 の 借 家	民 営 の 借 家	給 与 住 宅	
世 帯 数	163,875	162,716	82,738	13,002	54,463	12,513	1,159
1 室	12,135	11,710	117	412	9,520	1,661	425
2	24,299	23,947	1,372	2,820	18,602	1,153	352
3	37,025	36,732	8,859	8,277	16,286	3,310	293
4	40,923	40,852	25,369	1,444	8,638	5,401	71
5	24,722	24,707	22,877	40	1,031	759	15
6	13,563	13,561	13,137	8	262	154	2
7	6,393	6,393	6,283	1	73	36	—
8	2,834	2,833	2,776	—	39	18	1
9	1,080	1,080	1,064	—	11	5	—
10 室以上	901	901	884	—	1	16	—
世 帯 人 員	449,813	447,344	266,378	31,388	114,619	34,959	2,469
1 室	12,672	12,151	157	438	9,868	1,688	521
2	42,864	42,096	2,600	4,316	33,007	2,173	768
3	94,943	94,076	23,147	21,837	40,001	9,091	867
4	126,448	126,201	76,604	4,632	26,706	18,259	247
5	82,955	82,897	76,228	138	3,657	2,874	58
6	46,949	46,945	45,369	23	940	613	4
7	23,186	23,186	22,786	4	254	142	—
8	11,161	11,157	10,937	—	140	80	4
9	4,549	4,549	4,492	—	42	15	—
10 室以上	4,086	4,086	4,058	—	4	24	—

資料 総務省統計局「国勢調査報告」

3 国勢調査

27. 施設等の世帯の種類（6区分）、世帯人員（4区分）別施設等の世帯数及び施設等の世帯人員

（平成7年10月1日現在）

世帯数 世帯人員	総 数	寮・寄宿舍 の学生・生 徒 (1)	病院・診療 所の入院者 (2)	社会施設の 入所者 (3)	自衛隊官舎 内居住者 (4)	矯正施設の 入所者 (5)	その他 (6)
世帯数 総	77	13	21	9	12	—	22
世帯人員 が1～4	26	—	2	—	2	—	22
5～29	21	3	9	3	6	—	—
30～49	8	2	3	1	2	—	—
50人以上	22	8	7	5	2	—	—
世帯人員 総	3,126	1,561	858	403	277	—	27
世帯人員 が1～4	37	—	3	—	7	—	27
5～29	315	48	118	75	74	—	—
30～49	304	80	102	48	74	—	—
50人以上	2,470	1,433	635	280	122	—	—

注) 世帯の単位は、原則として(1)及び(2)は棟ごと、(3)は施設ごと、(4)は中隊又は艦船ごと、(5)は建物ごと、(6)は個人である。

資料 総務省統計局「国勢調査報告」

28. 世帯の家族類型（16区分）別一般世帯数，一般世帯人員及び親族人員（65歳以上の親族のいる世帯特掲）

（平成7年10月1日現在）

家族類型	一般世帯			うち65歳以上の親族のいる一般世帯		
	世帯数	世帯人員	親族人員	世帯数	世帯人員	親族人員
世帯数	171,398	457,651	456,439	29,973	87,483	39,888
A 親族世帯	124,472	409,915	409,513	24,823	82,289	34,738
Ⅰ 核家族世帯	111,328	350,160	349,835	15,026	35,601	22,091
(1) 夫婦のみ	28,565	57,188	57,130	8,035	16,095	13,012
(2) 夫婦と子供	70,854	263,540	263,406	4,103	13,198	6,114
(3) 男親と子供	2,032	4,918	4,878	500	1,108	505
(4) 女親と子供	9,877	24,514	24,421	2,388	5,200	2,460
Ⅱ その他の親族世帯	13,144	59,755	59,678	9,797	46,688	12,647
(5) 夫婦と両親	356	1,424	1,424	232	928	419
(6) 夫婦と片親	1,199	3,605	3,597	1,031	3,100	1,262
(7) 夫婦，子供と両親	2,262	13,598	13,590	1,814	10,984	3,331
(8) 夫婦，子供と片親	5,127	24,963	24,943	4,556	22,219	4,686
(9) 夫婦と他の親族	292	945	943	166	548	306
(10) 夫婦，子供と他の親族	745	3,489	3,484	386	1,818	652
(11) 夫婦，親と他の親族	193	970	970	113	592	165
(12) 夫婦，子供，親と他の親族	648	4,327	4,319	469	3,159	685
(13) 兄弟姉妹のみ	1,062	2,223	2,214	122	251	179
(14) 他に分類されない親族世帯	1,260	4,211	4,194	908	3,089	962
B 非親族世帯	787	1,597	787	34	78	34
C 単独世帯	46,139	46,139	46,139	5,116	5,116	5,116

資料 総務省統計局「国勢調査報告」

29. 夫の年齢（5歳階級）妻の年齢（5歳階級）別高齢夫婦世帯数

（平成7年10月1日現在）

夫の年齢	総数	妻が60歳以上						(別掲) 妻が60歳未満
		60歳～64	65歳～69	70歳～74	75歳～79	80歳～84	85歳以上	
総数	7,061	2,090	2,538	1,489	661	242	41	602
夫が65～69歳	3,024	1,657	1,165	177	23	2	—	517
70～74	2,018	362	1,075	511	61	8	1	64
75～79	1,117	43	251	604	199	19	1	17
80～84	669	23	40	176	310	115	5	1
85歳以上	233	5	7	21	68	98	34	3
(別掲) 夫が60歳未満	74	—	55	13	3	2	1	—
60～64歳	281	—	243	28	10	—	—	—

資料 総務省統計局「国勢調査報告」

3 国勢調査

30. 年齢（5歳階級）男女別、  
高齢単身者数

(平成7年10月1日現在)

高齢単身者の男女	総数	65~69	70~74	75~79	80~84	85歳以上	(別掲) 60歳以上
65歳以上の高齢単身者数	5,116	1,886	1,427	943	594	266	7,427
男	1,322	634	322	165	121	80	2,339
女	3,794	1,252	1,105	778	473	186	5,088
65歳以上の高齢者1人と未婚 の18歳未満の者から成る世帯	11	5	1	1	3	1	19
男	4	2	-	-	1	1	7
女	7	3	1	1	2	-	12

資料 総務省統計局「国勢調査報告」

31. 子供の数（3区分）別母子（父子）  
世帯数及び母子（父子）世帯人員

(平成7年10月1日現在)

区 分	世 帯 数					総数のうち 6歳未満の子 供のいる世帯
	総 数	子 供 の 数			総数のうち 6歳未満の子 供のいる世帯	
		1 人	2 人	3人以上		
母子世帯数	1,765	939	654	172	354	
父子世帯数	309	168	106	35	30	

区 分	世 帯 人 員					1世帯あたり 子供の数
	総 数	子 供 の 数			総数のうち 6歳未満の子 供のいる世帯	
		1 人	2 人	3人以上		
母子世帯人員数	4,564	1,878	1,962	724	928	1.6
父子世帯人員数	795	336	318	141	79	1.6

資料 総務省統計局「国勢調査報告」

(特掲)

3 2 . 平成7年国勢調査結果  
県内30市別人口及び世帯数

(平成7年10月1日現在)

市 別	人 口			平成2年 人 口 (組替)	平成2年～平成7年 の 人 口 増 減		世 帯 数
	総 数	男	女		実 数	率 (%)	
千 葉 市	856,878	433,612	423,266	829,455	27,423	3.3	316,466
中央区	167,663	85,225	82,438	166,125	1,538	0.9	68,909
花見川区	177,783	90,649	87,134	173,765	4,018	2.3	65,336
稲毛区	150,657	76,817	73,840	148,967	1,690	1.1	57,639
若葉区	149,263	75,649	73,614	144,386	4,877	3.4	52,402
緑 区	82,780	41,178	41,602	60,992	21,788	35.7	26,225
美浜区	128,732	64,094	64,638	135,220	△ 6,488	△ 4.8	45,955
銚 子 市	82,180	39,327	42,853	85,138	△ 2,958	△ 3.5	25,448
市 川 市	440,555	227,873	212,682	436,596	3,959	0.9	181,213
船 橋 市	540,817	277,779	263,038	533,270	7,547	1.4	203,510
館 山 市	52,880	25,211	27,669	54,575	△ 1,695	△ 3.1	18,698
木更津市	123,499	62,398	61,101	123,433	66	0.1	41,056
松 戸 市	461,503	234,154	227,349	456,210	5,293	1.2	172,119
野 田 市	119,790	60,671	59,119	114,475	5,315	4.6	38,185
佐 原 市	49,945	24,468	25,477	49,546	399	0.8	14,355
茂 原 市	91,664	45,353	46,311	83,405	8,259	9.9	29,832
成 田 市	91,470	46,793	44,677	86,708	4,762	5.5	33,603
佐 倉 市	162,624	80,349	82,275	144,688	17,936	12.4	52,254
東 金 市	54,520	27,033	27,487	45,179	9,341	20.7	16,815
八日市場市	33,255	16,213	17,042	32,305	950	2.9	9,399
旭 市	40,486	19,657	20,829	38,906	1,580	4.1	11,884
習志野市	152,887	78,197	74,690	151,471	1,416	0.9	58,128
柏 市	317,750	159,841	157,909	305,058	12,692	4.2	111,129
勝 浦 市	24,328	12,518	11,810	25,334	△ 1,006	△ 4.0	9,046
市 原 市	277,061	143,230	133,831	257,716	19,345	7.5	94,924
流 山 市	146,245	72,991	73,254	140,059	6,186	4.4	48,909
八千代市	154,509	77,360	77,149	148,615	5,894	4.0	53,962
我孫子市	124,257	62,089	62,168	120,628	3,629	3.0	42,562
鴨 川 市	31,111	14,645	16,466	31,226	△ 115	△ 0.4	10,745
鎌ヶ谷市	99,694	49,956	49,738	95,052	4,642	4.9	32,641
君 津 市	93,216	47,123	46,093	89,242	3,974	4.5	30,433
富 津 市	54,273	26,886	27,387	54,876	△ 603	△ 1.1	16,159
浦 安 市	123,654	64,225	59,429	115,675	7,979	6.9	50,116
四街道市	79,495	39,590	39,905	72,157	7,338	10.2	25,559
袖ヶ浦市	57,575	29,231	28,344	52,818	4,757	9.0	17,648
八 街 市	65,218	32,707	32,511	50,036	15,182	30.3	19,377

資料 総務省統計局「国勢調査報告」





事 業 所

## 4 事業所

## 3.3. 事業所

産業大分類	昭和53年		昭和56年		昭和
	事業所数	従業者数	事業所数	従業者数	事業所数
A～M 全産業	11,628	88,700	14,647	106,679	15,480
A～L 全産業（M公務を除く）	11,591	85,051	14,606	102,827	15,441
A～C 農林漁業	18	47	18	82	14
D～M 非農林漁業	11,610	88,653	14,629	106,597	15,466
D～L 非農林漁業（M公務を除く）	11,573	85,004	14,588	102,745	15,427
D 鉱業	—	—	—	—	—
E 建設業	927	7,547	1,205	8,963	1,228
F 製造業	1,230	22,645	1,494	24,529	1,553
G 電気・ガス・熱供給・水道業	10	498	9	490	12
H 運輸・通信業	131	3,844	182	4,562	218
I 卸売・小売業，飲食店	6,078	28,727	7,200	35,339	7,355
J 金融・保険業	133	3,093	203	3,984	228
K 不動産業	740	1,928	991	2,937	1,042
L サービス業	2,324	16,722	3,304	21,941	3,791
M 公務（他に分類されないもの）	37	3,649	41	3,852	39

注) 1. 昭和53年は6月15日、昭和56年、昭和61年、平成3年は7月1日、平成8年は10月1日現在である。

2. 平成3年及び平成8年の（ ）内は民営

3. 平成11年は簡易調査のため、民営のみ。

資料 総務省統計局「事業所・企業（事業所）統計調査報告」

## の 推 移

61年	昭和3年		平成8年		平成11年	
	従業者数	事業所数	従業者数	事業所数	従業者数	事業所数
118,003	15,443 (15,179)	128,916 (117,861)	15,336 (15,064)	136,040 (123,175)	14,288 (14,288)	114,945 (114,945)
113,485	15,404 (15,179)	124,855 (117,861)	15,295 (15,064)	131,850 (123,175)	14,288 (14,288)	114,945 (114,945)
143	3 ( 3)	25 ( 25)	6 ( 6)	62 ( 62)	6 ( 6)	79 ( 79)
117,860	15,440 (15,176)	128,891 (117,836)	15,330 (15,058)	135,978 (123,113)	14,282 (14,282)	114,866 (114,866)
113,342	15,401 (15,176)	124,830 (117,836)	15,289 (15,058)	131,788 (123,113)	14,282 (14,282)	114,866 (114,866)
—	—	—	—	—	—	—
8,944	1,269 ( 1,269)	10,262 ( 10,262)	1,339 ( 1,339)	10,710 ( 10,710)	1,195 ( 1,195)	8,612 ( 8,612)
25,358	1,489 ( 1,489)	26,550 ( 26,550)	1,337 ( 1,337)	21,885 ( 21,885)	1,212 ( 1,212)	18,757 ( 18,757)
647	14 ( 4)	604 ( 313)	16 ( 5)	645 ( 344)	5 ( 5)	307 ( 307)
5,107	227 ( 193)	5,509 ( 4,772)	254 ( 217)	6,443 ( 5,496)	204 ( 204)	5,208 ( 5,208)
39,916	7,013 ( 7,013)	42,524 ( 42,524)	6,790 ( 6,790)	47,160 ( 47,160)	6,457 ( 6,457)	44,953 ( 44,953)
4,008	249 ( 249)	4,897 ( 4,897)	248 ( 248)	4,497 ( 4,497)	237 ( 237)	3,591 ( 3,591)
2,731	1,092 ( 1,089)	3,215 ( 3,204)	1,054 ( 1,051)	3,209 ( 3,201)	995 ( 995)	2,805 ( 2,805)
26,631	4,048 ( 3,870)	31,269 ( 25,314)	4,251 ( 4,071)	37,239 ( 29,820)	3,977 ( 3,977)	30,633 ( 30,633)
4,518	39 ( —)	4,061 ( —)	41 ( —)	4,190 ( —)	— ( —)	— ( —)

産 業	総 数		1～4人		5～9人	
	事業所	従業者	事業所	従業者	事業所	従業者
A～L 全 産 業（M公務を除く）	14,288	114,945	8,993	19,021	2,695	17,420
A～C 農 林 漁 業	6	79	1	4	3	23
A 農 業	6	79	1	4	3	23
01 農 業	6	79	1	4	3	23
B 林 業	—	—	—	—	—	—
02 林 業	—	—	—	—	—	—
C 漁 業	—	—	—	—	—	—
03 漁 業	—	—	—	—	—	—
04 水 産 養 殖 業	—	—	—	—	—	—
D～L 非 農 林 漁 業（M公務を除く）	14,282	114,866	8,992	19,017	2,692	17,397
D 鉱 業	—	—	—	—	—	—
05 金 属 鉱 業	—	—	—	—	—	—
06 石 炭 ・ 亜 炭 鉱 業	—	—	—	—	—	—
07 原 油 ・ 天 然 ガ ス 鉱 業	—	—	—	—	—	—
08 非 金 属 鉱 業	—	—	—	—	—	—
E 建 設 業	1,195	8,612	641	1,491	304	1,988
09 総 合 工 事 業	462	3,924	225	548	115	745
10 職 別 工 事 業（設備工事業を除く）	442	2,442	280	618	100	652
11 設 備 工 事 業	291	2,246	136	328	89	591
F 製 造 業	1,212	18,757	627	1,421	264	1,771
12 食 料 品 製 造 業	58	2,687	17	40	12	92
13 飲 料 ・ た ば こ ・ 飼 料 製 造 業	7	345	—	—	2	12
14 織 維 工 業（衣服、その他の繊維製品除く）	5	37	3	7	—	—
15 衣 服、その 他 の 織 維 製 品 製 造 業	124	810	87	185	23	150
16 木 材 ・ 木 製 品 製 造 業（家具を除く）	7	51	5	8	—	—
17 家 具 ・ 装 備 品 製 造 業	33	375	17	41	3	16
18 パ ル プ ・ 紙 ・ 紙 加 工 品 製 造 業	37	700	13	29	11	78
19 出 版 ・ 印 刷 ・ 同 関 連 産 業	106	879	64	148	26	170
20 化 学 工 業	14	580	3	5	3	25
21 石 油 製 品 ・ 石 炭 製 品 製 造 業	1	2	1	2	—	—
22 プ ラ ス チ ッ ク 製 品 製 造 業（別掲を除く）	100	1,535	46	114	24	172
23 ゴ ム 製 品 製 造 業	39	291	24	56	7	45
24 な め し 革 ・ 同 製 品 ・ 毛 皮 製 造 業	96	509	74	155	14	91
25 窯 業 ・ 土 石 製 品 製 造 業	22	507	8	14	6	44
26 鉄 鋼 製 造 業	7	137	3	9	1	7
27 非 鉄 金 属 製 造 業	4	28	2	5	—	—

注) 平成11年は簡易調査。

資料 総務省統計局「事業所・企業統計調査報告」

## 区分) 別事業所数及び従業者数 (民営)

(平成11年10月1日現在)

10~19人		20~29人		30~49人		50~99人		100~299人		300人以上	
事業所	従業者	事業所	従業者	事業所	従業者	事業所	従業者	事業所	従業者	事業所	従業者
1,455	19,573	541	12,851	321	11,888	194	13,167	73	12,024	16	9,001
1	17	-	-	1	35	-	-	-	-	-	-
1	17	-	-	1	35	-	-	-	-	-	-
1	17	-	-	1	35	-	-	-	-	-	-
-	-	-	-	-	-	-	-	-	-	-	-
-	-	-	-	-	-	-	-	-	-	-	-
-	-	-	-	-	-	-	-	-	-	-	-
-	-	-	-	-	-	-	-	-	-	-	-
1,454	19,556	541	12,851	320	11,853	194	13,167	73	12,024	16	9,001
-	-	-	-	-	-	-	-	-	-	-	-
-	-	-	-	-	-	-	-	-	-	-	-
-	-	-	-	-	-	-	-	-	-	-	-
-	-	-	-	-	-	-	-	-	-	-	-
162	2,129	50	1,211	27	1,006	10	654	1	133	-	-
80	1,070	19	468	17	620	5	340	1	133	-	-
42	541	12	291	7	267	1	76	-	-	-	-
40	518	19	452	3	119	4	238	-	-	-	-
147	1,962	64	1,517	43	1,558	38	2,582	24	4,024	5	3,922
13	171	5	124	5	181	3	209	2	395	1	1,475
3	37	-	-	-	-	1	75	1	221	-	-
2	30	-	-	-	-	-	-	-	-	-	-
8	109	3	66	-	-	2	158	1	142	-	-
1	15	1	28	-	-	-	-	-	-	-	-
7	95	3	72	2	73	1	78	-	-	-	-
3	42	5	123	1	44	2	125	2	259	-	-
7	106	3	66	1	33	5	356	-	-	-	-
2	27	1	25	3	134	1	89	1	275	-	-
-	-	-	-	-	-	-	-	-	-	-	-
17	221	8	196	1	41	2	139	1	156	1	496
5	74	2	54	-	-	1	62	-	-	-	-
5	69	-	-	2	69	-	-	1	125	-	-
4	52	1	20	-	-	1	85	2	292	-	-
1	12	-	-	1	39	1	70	-	-	-	-
2	23	-	-	-	-	-	-	-	-	-	-

## 3 4 . 産業（中分類）別，従業者規模（8

産 業	総 数		1～4人		5～9人	
	事業所	従業者	事業所	従業者	事業所	従業者
28 金 属 製 品 製 造 業	198	3,128	93	206	56	369
29 一 般 機 械 器 具 製 造 業	125	1,443	59	146	30	207
30 電 気 機 械 器 具 製 造 業	59	1,868	21	49	13	89
31 輸 送 用 機 械 器 具 製 造 業	27	605	9	21	5	29
32 精 密 機 械 器 具 製 造 業	37	1,049	15	32	9	56
33 武 器 製 造 業	—	—	—	—	—	—
34 そ の 他 の 製 造 業	106	1,191	63	149	19	119
G 電 気 ・ ガ ス ・ 熱 供 給 ・ 水 道 業	5	307	1	4	2	15
35 電 気	1	145	—	—	—	—
36 ガ ス	3	158	—	—	2	15
37 熱 供 給	—	—	—	—	—	—
38 水 道	1	4	1	4	—	—
H 運 輸 ・ 通 信 業	204	5,208	63	131	32	203
39 鉄 道	19	846	—	—	8	50
40 道 路 旅 客 運 送	25	1,353	10	13	1	5
41 道 路 貨 物 運 送	97	2,245	24	51	12	79
42 水 運	1	5	—	—	1	5
43 航 空 運 輸	—	—	—	—	—	—
44 倉 庫	16	225	9	20	1	7
45 運 輸 に 附 帯 す る サ ー ビ ス	38	454	19	44	6	39
46 郵 便	—	—	—	—	—	—
47 電 気 通 信	8	80	1	3	3	18
I 卸 売 ・ 小 売 業 ， 飲 食 店	6,457	44,953	4,169	9,173	1,186	7,592
48～53 卸 売 業	801	6,582	405	1,019	206	1,308
48 各 種 商 品 卸 売	1	11	—	—	—	—
49 織 維 ・ 衣 服 等 卸 売	53	323	31	79	15	96
50 飲 食 料 品 卸 売	257	2,800	122	311	62	388
51 建 築 材 料 ・ 鋳 物 ・ 金 属 材 料 等 卸 売	157	1,011	85	219	40	251
52 機 械 器 具 卸 売	140	1,000	65	181	45	289
53 そ の 他 の 卸 売	193	1,437	102	229	44	284
54～59 小 売 業	3,393	25,850	2,133	4,732	639	4,119
54 各 種 商 品 小 売	14	3,139	1	2	2	15
55 織 物 ・ 衣 服 ・ 身 の 回 り 品 小 売	463	1,746	339	762	97	625
56 飲 食 料 品 小 売	1,240	10,669	742	1,644	183	1,159
57 自 動 車 ・ 自 転 車 小 売	238	1,481	139	317	50	349
58 家 具 ・ じ ゅ う 器 ・ 家 庭 用 機 械 器 具 小 売	309	1,501	240	545	45	267
59 そ の 他 の 小 売	1,129	7,314	672	1,462	262	1,704
60～61 飲 食 店	2,263	12,521	1,631	3,422	341	2,165
60 一 般 飲 食 店	1,254	8,439	837	1,911	212	1,354
61 そ の 他 の 飲 食 店	1,009	4,082	794	1,511	129	811

注) 平成11年は簡易調査。

資料 総務省統計局「事業所・企業統計調査報告」

4 事業所  
— 続 き —

区分) 別事業所数及び従業者数 (民営)

(平成11年10月1日現在)

10~19人		20~29人		30~49人		50~99人		100~299人		300人以上	
事業所	従業者	事業所	従業者	事業所	従業者	事業所	従業者	事業所	従業者	事業所	従業者
14	175	12	283	11	388	7	456	4	713	1	538
19	242	4	85	6	204	6	378	1	188	—	—
13	168	4	94	2	73	3	192	2	415	1	788
4	45	3	67	3	110	1	60	2	273	—	—
7	105	3	70	1	32	—	—	1	129	1	625
—	—	—	—	—	—	—	—	—	—	—	—
10	144	6	144	4	137	1	50	3	448	—	—
—	—	—	—	—	—	—	—	2	288	—	—
—	—	—	—	—	—	—	—	1	145	—	—
—	—	—	—	—	—	—	—	1	143	—	—
—	—	—	—	—	—	—	—	—	—	—	—
—	—	—	—	—	—	—	—	—	—	—	—
42	578	20	474	15	566	20	1,404	12	1,852	—	—
4	58	3	67	—	—	—	—	4	671	—	—
2	24	—	—	1	40	6	452	5	819	—	—
22	319	12	296	14	526	11	727	2	247	—	—
—	—	—	—	—	—	—	—	—	—	—	—
—	—	—	—	—	—	—	—	—	—	—	—
3	41	2	42	—	—	—	—	1	115	—	—
8	99	2	47	—	—	3	225	—	—	—	—
—	—	—	—	—	—	—	—	—	—	—	—
3	37	1	22	—	—	—	—	—	—	—	—
639	8,653	247	5,851	132	4,914	66	4,445	13	2,122	5	2,203
123	1,651	38	911	14	531	13	841	2	321	—	—
1	11	—	—	—	—	—	—	—	—	—	—
4	56	2	46	1	46	—	—	—	—	—	—
44	604	11	270	5	181	11	725	2	321	—	—
23	293	8	200	1	48	—	—	—	—	—	—
20	280	8	189	2	61	—	—	—	—	—	—
31	407	9	206	5	195	2	116	—	—	—	—
365	4,966	144	3,384	60	2,183	36	2,462	11	1,801	5	2,203
2	27	—	—	—	—	—	—	4	892	5	2,203
25	302	1	22	1	35	—	—	—	—	—	—
169	2,350	80	1,906	35	1,271	27	1,890	4	449	—	—
35	472	12	276	2	67	—	—	—	—	—	—
11	153	5	114	3	106	5	316	—	—	—	—
123	1,662	46	1,066	19	704	4	256	3	460	—	—
151	2,036	65	1,556	58	2,200	17	1,142	—	—	—	—
98	1,346	45	1,074	48	1,815	14	939	—	—	—	—
53	690	20	482	10	385	3	203	—	—	—	—

産 業	総 数		1～4人		5～9人	
	事業所	従業者	事業所	従業者	事業所	従業者
J 金 融 ・ 保 険 業	237	3,591	65	135	32	194
62 銀 行 ・ 信 託 業	50	1,176	—	—	5	30
63 中 小 企 業 等 金 融 業 (1)	22	353	—	—	—	—
64 農 林 水 産 金 融 業 (2)	—	—	—	—	—	—
65 政府関係金融機関（別掲を除く）	1	30	—	—	—	—
66 貸金業、投資業等非預金信用機関 (3)	56	381	25	63	17	105
67 補助的金融業、金融附帯業	3	51	2	4	—	—
68 証券業、商品先物取引業	14	252	6	16	1	9
69 保険業 (4)	91	1,348	32	52	9	50
K 不 動 産 業	995	2,805	854	1,474	100	611
70 不 動 産 取 引 業	313	1,384	222	536	66	408
71 不 動 産 賃 貸 業 ・ 管 理 業	682	1,421	632	938	34	203
L サ ー ビ ス 業	3,977	30,633	2,572	5,188	772	5,023
72 洗 濯 ・ 理 容 ・ 浴 場 業	1,268	4,547	1,067	1,983	143	893
73 駐 車 場 業	51	154	45	64	4	29
74 その他の生活関連サービス業	134	901	87	197	31	200
75 旅館・その他の宿泊所	100	766	51	105	19	126
76 娯楽業（映画・ビデオ製作業を除く）	192	2,304	84	181	36	265
77 自 動 車 整 備 業	121	657	67	177	41	262
78 機械・家具等修理業（別掲を除く）	63	368	46	86	6	44
79 物 品 賃 貸 業	75	580	32	86	27	181
80 映 画 ・ ビ デ オ 製 作 業	4	18	2	5	2	13
81 放 送 業	2	86	—	—	—	—
82 情 報 サ ー ビ ス ・ 調 査 業	31	846	6	8	10	71
83 公 告 業	13	102	5	14	6	36
84 専門サービス業（他に分類されないもの）	848	4,785	583	1,176	165	1,060
85 協同組合（他に分類されないもの）	28	570	12	22	2	13
86 その他の事業サービス業	117	2,409	34	77	23	163
87 廃 棄 物 処 理 業	28	443	4	8	4	23
88 医 療 業	621	6,701	308	695	209	1,350
89 保 健 衛 生 業	3	47	—	—	—	—
90 社 会 保 険 ・ 社 会 福 祉 業	50	1,044	9	28	9	62
91 教 育 業	72	2,561	7	21	16	122
92 学 術 研 究 機 関 業	7	262	—	—	—	—
93 宗 教 業	111	314	97	189	9	49
94 政 治 ・ 経 済 ・ 文 化 団 体 業	20	94	15	35	4	28
95 そ の 他 の サ ー ビ ス 業	18	74	11	31	6	33

注) 1. (1)、(2)、(3)には、政府関係金融機関を含まない。  
 2. (4)に、保険媒介代理業、保険サービス業を含む。  
 3. 平成11年は簡易調査。

資料 総務省統計局「事業所・企業統計調査報告」



## 区分) 別事業所数及び従業者数 (民営) 一続き一

(平成11年10月1日現在)

10~19人		20~29人		30~49人		50~99人		100~299人		300人以上	
事業所	従業者	事業所	従業者	事業所	従業者	事業所	従業者	事業所	従業者	事業所	従業者
70	1,031	41	973	22	820	7	438	-	-	-	-
15	234	21	504	7	269	2	139	-	-	-	-
21	325	1	28	-	-	-	-	-	-	-	-
-	-	-	-	-	-	-	-	-	-	-	-
-	-	-	-	1	30	-	-	-	-	-	-
11	135	2	40	1	38	-	-	-	-	-	-
-	-	-	-	1	47	-	-	-	-	-	-
2	26	2	42	1	42	2	117	-	-	-	-
21	311	15	359	11	394	3	182	-	-	-	-
36	476	1	29	1	30	3	185	-	-	-	-
23	312	-	-	-	-	2	128	-	-	-	-
13	164	1	29	1	30	1	57	-	-	-	-
358	4,727	118	2,796	80	2,959	50	3,459	21	3,605	6	2,876
38	491	7	158	5	179	5	384	3	459	-	-
1	18	-	-	1	43	-	-	-	-	-	-
10	119	3	69	-	-	2	121	1	195	-	-
20	260	8	204	2	71	-	-	-	-	-	-
34	480	17	397	16	595	4	286	1	100	-	-
10	124	2	42	-	-	1	52	-	-	-	-
8	120	1	21	1	32	1	65	-	-	-	-
12	139	1	20	1	34	2	120	-	-	-	-
-	-	-	-	-	-	-	-	-	-	-	-
1	16	-	-	-	-	1	70	-	-	-	-
11	147	1	24	1	31	1	76	-	-	1	489
1	17	-	-	1	35	-	-	-	-	-	-
56	718	21	511	15	541	6	400	2	379	-	-
11	170	-	-	1	33	1	51	1	281	-	-
21	306	14	355	13	489	10	721	2	298	-	-
11	150	5	118	4	144	-	-	-	-	-	-
70	872	11	244	5	197	8	587	7	1,231	3	1,525
2	26	1	21	-	-	-	-	-	-	-	-
10	149	12	291	5	193	5	321	-	-	-	-
23	315	13	301	7	278	-	-	4	662	2	862
3	37	1	20	-	-	3	205	-	-	-	-
4	43	-	-	1	33	-	-	-	-	-	-
-	-	-	-	1	31	-	-	-	-	-	-
1	10	-	-	-	-	-	-	-	-	-	-

## 4 事業所

## 35. 産業（中分類）別、経営組織（6区分）

産 業	総 数			民 計		
	事業所	従業者	うち男	事業所	従業者	うち男
A～M 全 産 業	15,336	136,040	73,792	15,064	123,175	66,975
A～L 全 産 業（M公務を除く）	15,295	131,850	70,368	15,064	123,175	66,975
A～C 農 林 漁 業	6	62	48	6	62	48
A 農 業	6	62	48	6	62	48
01 農 業	6	62	48	6	62	48
B 林 業	—	—	—	—	—	—
02 林 業	—	—	—	—	—	—
C 漁 業	—	—	—	—	—	—
03 漁 業	—	—	—	—	—	—
04 水 産 養 殖 業	—	—	—	—	—	—
D～M 非 農 林 漁 業	15,330	135,978	73,744	15,058	123,113	66,927
D～L 非 農 林 漁 業（M公務を除く）	15,289	131,788	70,320	15,058	123,113	66,927
D 鉱 業	—	—	—	—	—	—
05 金 属 鉱 業	—	—	—	—	—	—
06 石 炭 ・ 亜 炭 鉱 業	—	—	—	—	—	—
07 原 油 ・ 天 然 ガ ス 鉱 業	—	—	—	—	—	—
08 非 金 属 鉱 業	—	—	—	—	—	—
E 建 設 業	1,339	10,710	8,524	1,339	10,710	8,524
09 総 合 工 事 業	523	5,027	4,004	523	5,027	4,004
10 職 別 工 事 業（設備工事業を除く）	507	3,087	2,439	507	3,087	2,439
11 設 備 工 事 業	309	2,596	2,081	309	2,596	2,081
F 製 造 業	1,337	21,885	14,483	1,337	21,885	14,483
12 食 料 品 製 造 業	61	3,216	1,883	61	3,216	1,883
13 飲 料 ・ 飼 料 ・ た ば こ 製 造 業	9	448	278	9	448	278
14 織 維 工 業（衣服、その他の繊維製品除く）	8	64	45	8	64	45
15 衣 服，その他の繊維製品製造業	139	924	277	139	924	277
16 木 材 ・ 木 製 品 製 造 業（家具を除く）	9	87	66	9	87	66
17 家 具 ・ 装 備 品 製 造 業	35	508	382	35	508	382
18 パ ル プ ・ 紙 ・ 紙 加 工 品 製 造 業	41	847	466	41	847	466
19 出 版 ・ 印 刷 ・ 同 関 連 産 業	117	933	599	117	933	599
20 化 学 工 業	14	619	401	14	619	401
21 石 油 製 品 ・ 石 炭 製 品 製 造 業	1	18	15	1	18	15
22 プ ラ ス チ ッ ク 製 品 製 造 業（別掲を除く）	111	1,629	1,062	111	1,629	1,062
23 ゴ ム 製 品 製 造 業	43	406	234	43	406	234
24 な め し 革 ・ 同 製 品 ・ 毛 皮 製 造 業	114	695	351	114	695	351
25 窯 業 ・ 土 石 製 品 製 造 業	23	571	506	23	571	506
26 鉄 鋼 製 造 業	10	233	194	10	233	194
27 非 鉄 金 属 製 造 業	9	193	153	9	193	153

資料 総務省統計局「事業所・企業統計調査報告」

## 4 事業所

## 別事業所数及び男女別従業者数

(平成8年10月1日現在)

営						国・地方公共団体					
うち個人			うち法人			計			うち地方公共団体		
事業所	従業者	うち男	事業所	従業者	うち男	事業所	従業者	うち男	事業所	従業者	うち男
7,554	22,826	9,575	7,453	100,111	57,331	272	12,865	6,817	211	10,021	4,709
7,554	22,826	9,575	7,453	100,111	57,331	231	8,675	3,393	180	7,289	2,450
-	-	-	6	62	48	-	-	-	-	-	-
-	-	-	6	62	48	-	-	-	-	-	-
-	-	-	6	62	48	-	-	-	-	-	-
-	-	-	-	-	-	-	-	-	-	-	-
-	-	-	-	-	-	-	-	-	-	-	-
-	-	-	-	-	-	-	-	-	-	-	-
-	-	-	-	-	-	-	-	-	-	-	-
7,554	22,826	9,575	7,447	100,049	57,283	272	12,865	6,817	211	10,021	4,709
7,554	22,826	9,575	7,447	100,049	57,283	231	8,675	3,393	180	7,289	2,450
-	-	-	-	-	-	-	-	-	-	-	-
-	-	-	-	-	-	-	-	-	-	-	-
-	-	-	-	-	-	-	-	-	-	-	-
-	-	-	-	-	-	-	-	-	-	-	-
-	-	-	-	-	-	-	-	-	-	-	-
401	1,012	765	938	9,698	7,759	-	-	-	-	-	-
104	241	196	419	4,786	3,808	-	-	-	-	-	-
224	573	421	283	2,514	2,018	-	-	-	-	-	-
73	198	148	236	2,398	1,933	-	-	-	-	-	-
474	1,331	626	862	20,551	13,856	-	-	-	-	-	-
7	16	10	54	3,200	1,873	-	-	-	-	-	-
-	-	-	9	448	278	-	-	-	-	-	-
1	2	1	7	62	44	-	-	-	-	-	-
80	217	83	59	707	194	-	-	-	-	-	-
4	5	4	5	82	62	-	-	-	-	-	-
8	17	10	27	491	372	-	-	-	-	-	-
7	18	8	34	829	458	-	-	-	-	-	-
46	124	62	70	806	536	-	-	-	-	-	-
1	1	1	13	618	400	-	-	-	-	-	-
-	-	-	1	18	15	-	-	-	-	-	-
34	125	53	77	1,504	1,009	-	-	-	-	-	-
18	64	30	25	342	204	-	-	-	-	-	-
81	242	99	33	453	252	-	-	-	-	-	-
5	14	9	18	557	497	-	-	-	-	-	-
1	4	2	9	229	192	-	-	-	-	-	-
2	11	8	7	182	145	-	-	-	-	-	-

## 4 事業所

## 35. 産業（中分類）別，経営組織（6区分）

産	業	総 数			民 計		
		事業所	従業者	うち男	事業所	従業者	うち男
28	金 属 製 品 製 造 業	214	3,303	2,662	214	3,303	2,662
29	一 般 機 械 器 具 製 造 業	135	1,739	1,397	135	1,739	1,397
30	電 気 機 械 器 具 製 造 業	62	1,924	1,187	62	1,924	1,187
31	輸 送 用 機 械 器 具 製 造 業	30	691	478	30	691	478
32	精 密 機 械 器 具 製 造 業	40	1,382	1,066	40	1,382	1,066
33	武 器 製 造 業	—	—	—	—	—	—
34	そ の 他 の 製 造 業	112	1,455	781	112	1,455	781
G	電 気 ・ ガ ス ・ 熱 供 給 ・ 水 道 業	16	645	475	5	344	205
35	電 気	1	190	115	1	190	115
36	ガ ス	3	153	90	3	153	90
37	熱 供 給	—	—	—	—	—	—
38	水 道	12	302	270	1	1	—
H	運 輸 ・ 通 信 業	254	6,443	5,260	217	5,496	4,683
39	鉄 道	18	822	817	18	822	817
40	道 路 旅 客 運 送	32	1,441	1,410	32	1,441	1,410
41	道 路 貨 物 運 送	101	2,429	1,929	101	2,429	1,929
42	水 運	—	—	—	—	—	—
43	航 空 運 輸	—	—	—	—	—	—
44	倉 庫	18	125	72	18	125	72
45	運 輸 に 附 帯 す る サ ー ビ ス	41	616	423	41	616	423
46	郵 便	37	947	577	—	—	—
47	電 気 通 信	7	63	32	7	63	32
I	卸 売 ・ 小 売 業 ， 飲 食 店	6,790	47,160	21,840	6,790	47,160	21,840
48~53	卸 売 業	791	7,104	4,448	791	7,104	4,448
48	各 種 商 品 卸 売	6	44	28	6	44	28
49	織 維 ・ 機 衣 等 卸 売	51	504	199	51	504	199
50	飲 食 料 品 卸 売	250	2,917	1,769	250	2,917	1,769
51	建 築 材 料 ・ 鋳 物 ・ 金 属 材 料 等 卸 売	165	1,176	829	165	1,176	829
52	機 械 器 具 卸 売	142	1,064	778	142	1,064	778
53	そ の 他 の 卸 売	177	1,399	845	177	1,399	845
54~59	小 売 業	3,690	27,592	12,151	3,690	27,592	12,151
54	各 種 商 品 小 売	25	3,587	1,012	25	3,587	1,012
55	織 物 ・ 衣 服 ・ 身 の 回 り 品 小 売	498	1,924	635	498	1,924	635
56	飲 食 料 品 小 売	1,448	11,075	4,304	1,448	11,075	4,304
57	自 動 車 ・ 自 転 車 小 売	220	1,548	1,246	220	1,548	1,246
58	家 具 ・ じ ゅ う 器 ・ 家 庭 用 機 械 器 具 小 売	359	1,635	927	359	1,635	927
59	そ の 他 の 小 売	1,140	7,823	4,027	1,140	7,823	4,027
60~61	飲 食 店	2,309	12,464	5,241	2,309	12,464	5,241
60	一 般 飲 食 店	1,303	8,564	3,795	1,303	8,564	3,795
61	そ の 他 の 飲 食 店	1,006	3,900	1,446	1,006	3,900	1,446
J	金 融 ・ 保 険 業	248	4,497	1,539	248	4,497	1,539

資料 総務省統計局「事業所統計調査報告」

## 別事業所数及び男女別従業者数—続き—

(平成8年10月1日現在)

営						国・地方公共団体					
うち個人			うち法人			計			うち地方公共団体		
事業所	従業者	うち男	事業所	従業者	うち男	事業所	従業者	うち男	事業所	従業者	うち男
72	164	109	142	3,139	2,553	—	—	—	—	—	—
30	73	45	105	1,666	1,325	—	—	—	—	—	—
13	67	14	49	1,857	1,173	—	—	—	—	—	—
6	19	11	24	672	467	—	—	—	—	—	—
10	22	11	30	1,360	1,055	—	—	—	—	—	—
—	—	—	—	—	—	—	—	—	—	—	—
48	126	56	64	1,329	725	—	—	—	—	—	—
—	—	—	4	343	205	11	301	270	11	301	270
—	—	—	1	190	115	—	—	—	—	—	—
—	—	—	3	153	90	—	—	—	—	—	—
—	—	—	—	—	—	—	—	—	—	—	—
—	—	—	—	—	—	11	301	270	11	301	270
32	98	80	185	5,398	4,603	37	947	577	—	—	—
—	—	—	18	822	817	—	—	—	—	—	—
15	19	15	17	1,422	1,395	—	—	—	—	—	—
13	32	22	88	2,397	1,907	—	—	—	—	—	—
—	—	—	—	—	—	—	—	—	—	—	—
—	—	—	—	—	—	—	—	—	—	—	—
—	—	—	18	125	72	—	—	—	—	—	—
4	47	43	37	569	380	—	—	—	—	—	—
—	—	—	—	—	—	37	947	577	—	—	—
—	—	—	7	63	32	—	—	—	—	—	—
3,660	11,197	4,539	3,125	35,930	17,294	—	—	—	—	—	—
131	394	184	660	6,710	4,264	—	—	—	—	—	—
—	—	—	6	44	28	—	—	—	—	—	—
10	30	12	41	474	187	—	—	—	—	—	—
43	114	64	207	2,803	1,705	—	—	—	—	—	—
22	50	32	143	1,126	797	—	—	—	—	—	—
19	56	38	123	1,008	740	—	—	—	—	—	—
37	144	38	140	1,255	807	—	—	—	—	—	—
1,743	5,769	2,534	1,944	21,796	9,611	—	—	—	—	—	—
2	3	1	23	3,584	1,011	—	—	—	—	—	—
233	495	191	265	1,429	444	—	—	—	—	—	—
808	2,929	1,282	637	8,119	3,016	—	—	—	—	—	—
61	127	80	159	1,421	1,166	—	—	—	—	—	—
166	362	206	193	1,273	721	—	—	—	—	—	—
473	1,853	774	667	5,970	3,253	—	—	—	—	—	—
1,786	5,034	1,821	521	7,424	3,419	—	—	—	—	—	—
917	2,749	1,180	385	5,813	2,615	—	—	—	—	—	—
869	2,285	641	136	1,611	804	—	—	—	—	—	—
28	50	29	219	4,445	1,510	—	—	—	—	—	—

## 4 事業所

## 35. 産業（中分類）別，経営組織（6区分）

産 業	総 数			民 計		
	事業所	従業者	うち男	事業所	従業者	うち男
62 銀行・信託業	52	1,166	575	52	1,166	575
63 中小企業等金融業(1)	21	432	278	21	432	278
64 農林水産金融業(2)	—	—	—	—	—	—
65 政府関係金融機関（別掲を除く）	1	29	20	1	29	20
66 貸金業、投資業等非預金信用機関(3)	50	312	145	50	312	145
67 補助的金融業、金融附帯業	2	47	30	2	47	30
68 証券業、商品先物取引業	16	342	141	16	342	141
69 保険業(4)	106	2,169	350	106	2,169	350
K 不動産業	1,054	3,209	1,756	1,051	3,201	1,753
70 不動産取引業	349	1,593	919	349	1,593	919
71 不動産賃貸業・管理業	705	1,616	837	702	1,608	834
L サービス業	4,251	37,239	16,443	4,071	29,820	13,900
72 洗濯・理容・浴場業	1,292	4,333	1,489	1,292	4,333	1,489
73 駐 車 場 業	57	179	123	57	179	123
74 その他の生活関連サービス業	148	706	281	148	706	281
75 旅館・その他の宿泊所	110	877	278	104	870	277
76 娯楽業（映画・ビデオ製作業を除く）	209	3,569	1,585	204	2,468	1,488
77 自動車整備業	139	754	587	139	754	587
78 機械・家具等修理業	70	445	369	70	445	369
79 物品賃貸業	86	731	503	86	731	503
80 映画・ビデオ製作業	3	11	5	3	11	5
81 放送業	2	74	29	2	74	29
82 情報サービス・調査業	35	738	586	35	738	586
83 公 告 業	11	72	55	11	72	55
84 専門サービス業（他に分類されないもの）	894	5,623	2,814	887	5,321	2,553
85 協同組合（他に分類されないもの）	30	586	352	30	586	352
86 その他の事業サービス業	105	2,039	1,349	105	2,039	1,349
87 廃棄物処理業	36	640	561	28	503	428
88 医 療 業	573	7,381	2,156	571	6,242	1,855
89 保 健 衛 生	7	137	46	2	29	15
90 社会保険、社会福祉	88	1,733	234	46	807	119
91 教 育	186	5,732	2,542	89	2,113	1,007
92 学 術 研 究 機 関	8	267	189	7	254	176
93 宗 教	111	311	170	111	311	170
94 政治・経済・文化団体	23	114	52	23	114	52
95 その他のサービス業	28	187	88	21	120	32
M 公 務（他に分類されないもの）	41	4,190	3,424	—	—	—
97 国 家 公 務	10	1,458	1,165	—	—	—
98 地 方 公 務	31	2,732	2,259	—	—	—

注) (1)の中小企業等金融業には、政府関係金融機関を含まない。(2)の農林水産金融  
(3)の貸金業、投資業等非預金信用機関には、政府関係金融機関を含まない。(4)の保険業には、  
資料 総務省統計局「事業所・企業統計調査報告」

## 別事業所数及び男女別従業者数—続き—

(平成8年10月1日現在)

営						国・地方公共団体					
うち個人			うち法人			計			うち地方公共団体		
事業所	従業者	うち男	事業所	従業者	うち男	事業所	従業者	うち男	事業所	従業者	うち男
—	—	—	52	1,166	575	—	—	—	—	—	—
—	—	—	21	432	278	—	—	—	—	—	—
—	—	—	—	—	—	—	—	—	—	—	—
—	—	—	1	29	20	—	—	—	—	—	—
5	10	3	44	300	142	—	—	—	—	—	—
—	—	—	2	47	30	—	—	—	—	—	—
—	—	—	16	342	141	—	—	—	—	—	—
23	40	26	83	2,129	324	—	—	—	—	—	—
552	826	453	487	2,335	1,289	3	8	3	1	6	3
57	129	81	292	1,464	838	—	—	—	—	—	—
495	697	372	195	871	451	3	8	3	1	6	3
2,407	8,312	3,083	1,627	21,349	10,767	180	7,419	2,543	168	6,982	2,177
1,006	2,116	723	285	2,212	764	—	—	—	—	—	—
46	73	46	11	106	77	—	—	—	—	—	—
63	144	44	85	562	237	—	—	—	—	—	—
12	69	16	92	801	261	6	7	1	1	1	—
78	302	199	125	2,150	1,280	5	1,101	97	5	1,101	97
51	135	100	88	619	487	—	—	—	—	—	—
39	72	52	31	373	317	—	—	—	—	—	—
17	88	64	69	643	439	—	—	—	—	—	—
1	2	2	2	9	3	—	—	—	—	—	—
—	—	—	2	74	29	—	—	—	—	—	—
1	3	—	34	735	586	—	—	—	—	—	—
2	4	3	8	64	50	—	—	—	—	—	—
580	1,772	733	301	3,528	1,811	7	302	261	3	119	106
—	—	—	30	586	352	—	—	—	—	—	—
11	38	23	93	1,998	1,325	—	—	—	—	—	—
2	3	2	26	500	426	8	137	133	8	137	133
486	3,396	1,053	85	2,846	802	2	1,139	301	2	1,139	301
—	—	—	2	29	15	5	108	31	5	108	31
4	19	9	35	746	107	42	926	115	42	926	115
8	76	14	80	2,029	993	97	3,619	1,535	94	3,371	1,325
—	—	—	7	254	176	1	13	13	1	13	13
—	—	—	105	303	165	—	—	—	—	—	—
—	—	—	12	69	34	—	—	—	—	—	—
—	—	—	19	113	31	7	67	56	7	67	56
—	—	—	—	—	—	41	4,190	3,424	31	2,732	2,259
—	—	—	—	—	—	10	1,458	1,165	—	—	—
—	—	—	—	—	—	31	2,732	2,259	31	2,732	2,259

業には、政府関係金融機関を含まない。  
 保険媒介代理業、保険サービス業を含む。

区 分	総 数	公 務 を 除 く 数	農 林 漁 業	鉱 業	建 設 業	製 造 業
総 数	15,336	15,295	6	-	1,339	1,337
松戸山	1,060	1,060	-	-	39	38
小本	171	171	-	-	16	47
本	449	448	-	-	9	8
二世紀が丘柿の木町	11	11	-	-	1	-
二世紀が丘萩町	91	91	-	-	12	5
二世紀が丘美野里町	29	29	-	-	5	2
二世紀が丘中松町	21	21	-	-	-	-
二世紀が丘丸山町	25	25	-	-	-	2
二世紀が丘戸山町	20	20	-	-	4	3
二世紀が丘梨元町	10	9	-	-	-	1
上中下	112	112	-	-	11	48
栗	29	29	-	-	3	1
三三三三三三上北北南松仲仲仲稔岩胡小竹吉根樋野南南南南緑緑古古古古栄栄栄栄	147	147	-	-	15	8
三三三三三三上北北南松仲仲仲稔岩胡小竹吉根樋野南南南南緑緑古古古古栄栄栄栄	41	41	-	-	4	7
三三三三三三上北北南松仲仲仲稔岩胡小竹吉根樋野南南南南緑緑古古古古栄栄栄栄	9	9	-	-	1	-
三三三三三三上北北南松仲仲仲稔岩胡小竹吉根樋野南南南南緑緑古古古古栄栄栄栄	48	48	-	-	2	2
三三三三三三上北北南松仲仲仲稔岩胡小竹吉根樋野南南南南緑緑古古古古栄栄栄栄	39	38	-	-	-	3
三三三三三三上北北南松仲仲仲稔岩胡小竹吉根樋野南南南南緑緑古古古古栄栄栄栄	57	57	-	-	5	5
三三三三三三上北北南松仲仲仲稔岩胡小竹吉根樋野南南南南緑緑古古古古栄栄栄栄	24	24	-	-	2	2
三三三三三三上北北南松仲仲仲稔岩胡小竹吉根樋野南南南南緑緑古古古古栄栄栄栄	585	585	1	-	48	71
三三三三三三上北北南松仲仲仲稔岩胡小竹吉根樋野南南南南緑緑古古古古栄栄栄栄	32	32	-	-	1	3
三三三三三三上北北南松仲仲仲稔岩胡小竹吉根樋野南南南南緑緑古古古古栄栄栄栄	87	87	-	-	10	5
三三三三三三上北北南松仲仲仲稔岩胡小竹吉根樋野南南南南緑緑古古古古栄栄栄栄	12	12	-	-	1	1
三三三三三三上北北南松仲仲仲稔岩胡小竹吉根樋野南南南南緑緑古古古古栄栄栄栄	33	33	-	-	3	12
三三三三三三上北北南松仲仲仲稔岩胡小竹吉根樋野南南南南緑緑古古古古栄栄栄栄	600	599	-	-	45	38
三三三三三三上北北南松仲仲仲稔岩胡小竹吉根樋野南南南南緑緑古古古古栄栄栄栄	50	50	-	-	2	-
三三三三三三上北北南松仲仲仲稔岩胡小竹吉根樋野南南南南緑緑古古古古栄栄栄栄	72	72	-	-	2	-
三三三三三三上北北南松仲仲仲稔岩胡小竹吉根樋野南南南南緑緑古古古古栄栄栄栄	67	67	-	-	4	2
三三三三三三上北北南松仲仲仲稔岩胡小竹吉根樋野南南南南緑緑古古古古栄栄栄栄	577	577	-	-	38	83
三三三三三三上北北南松仲仲仲稔岩胡小竹吉根樋野南南南南緑緑古古古古栄栄栄栄	111	105	-	-	7	6
三三三三三三上北北南松仲仲仲稔岩胡小竹吉根樋野南南南南緑緑古古古古栄栄栄栄	89	89	-	-	7	5
三三三三三三上北北南松仲仲仲稔岩胡小竹吉根樋野南南南南緑緑古古古古栄栄栄栄	150	145	-	-	6	2
三三三三三三上北北南松仲仲仲稔岩胡小竹吉根樋野南南南南緑緑古古古古栄栄栄栄	87	86	-	-	8	14
三三三三三三上北北南松仲仲仲稔岩胡小竹吉根樋野南南南南緑緑古古古古栄栄栄栄	17	17	-	-	2	2
三三三三三三上北北南松仲仲仲稔岩胡小竹吉根樋野南南南南緑緑古古古古栄栄栄栄	357	351	-	-	16	15
三三三三三三上北北南松仲仲仲稔岩胡小竹吉根樋野南南南南緑緑古古古古栄栄栄栄	77	77	-	-	4	4
三三三三三三上北北南松仲仲仲稔岩胡小竹吉根樋野南南南南緑緑古古古古栄栄栄栄	24	24	-	-	-	3
三三三三三三上北北南松仲仲仲稔岩胡小竹吉根樋野南南南南緑緑古古古古栄栄栄栄	50	50	-	-	7	3
三三三三三三上北北南松仲仲仲稔岩胡小竹吉根樋野南南南南緑緑古古古古栄栄栄栄	25	25	-	-	3	4
三三三三三三上北北南松仲仲仲稔岩胡小竹吉根樋野南南南南緑緑古古古古栄栄栄栄	61	61	-	-	10	6
三三三三三三上北北南松仲仲仲稔岩胡小竹吉根樋野南南南南緑緑古古古古栄栄栄栄	19	18	-	-	5	1
三三三三三三上北北南松仲仲仲稔岩胡小竹吉根樋野南南南南緑緑古古古古栄栄栄栄	29	29	-	-	2	2
三三三三三三上北北南松仲仲仲稔岩胡小竹吉根樋野南南南南緑緑古古古古栄栄栄栄	27	27	-	-	1	4
三三三三三三上北北南松仲仲仲稔岩胡小竹吉根樋野南南南南緑緑古古古古栄栄栄栄	62	61	-	-	10	3
三三三三三三上北北南松仲仲仲稔岩胡小竹吉根樋野南南南南緑緑古古古古栄栄栄栄	14	14	-	-	2	2
三三三三三三上北北南松仲仲仲稔岩胡小竹吉根樋野南南南南緑緑古古古古栄栄栄栄	91	91	-	-	9	10
三三三三三三上北北南松仲仲仲稔岩胡小竹吉根樋野南南南南緑緑古古古古栄栄栄栄	61	61	-	-	17	13
三三三三三三上北北南松仲仲仲稔岩胡小竹吉根樋野南南南南緑緑古古古古栄栄栄栄	65	65	-	-	9	20
三三三三三三上北北南松仲仲仲稔岩胡小竹吉根樋野南南南南緑緑古古古古栄栄栄栄	29	29	-	-	6	4
三三三三三三上北北南松仲仲仲稔岩胡小竹吉根樋野南南南南緑緑古古古古栄栄栄栄	35	35	-	-	7	5
三三三三三三上北北南松仲仲仲稔岩胡小竹吉根樋野南南南南緑緑古古古古栄栄栄栄	88	88	-	-	5	6
三三三三三三上北北南松仲仲仲稔岩胡小竹吉根樋野南南南南緑緑古古古古栄栄栄栄	58	58	-	-	4	6

資料 総務庁統計局「事業所・企業統計調査報告」



## 類) 別 事 業 所 数

(平成8年10月1日現在)

電気・ガス ・熱供給・ 水道業	運 輸 ・ 通 信 業	卸 売 ・ 小 売 業、 飲 食 店	金 融 ・ 保 険 業	不 動 産 業	サ ー ビ ス 業	公 務
16	254	6,790	248	1,054	4,251	41
—	15	548	34	88	298	—
1	2	50	—	25	30	—
—	6	211	50	36	128	1
—	—	6	1	1	2	—
—	1	48	1	2	22	—
—	—	15	—	1	6	—
—	—	13	1	1	6	—
—	—	13	—	1	9	—
—	—	8	—	1	4	—
—	—	5	—	1	2	1
—	1	22	1	4	25	—
—	—	17	1	1	6	—
—	3	76	2	7	36	—
1	—	16	—	3	10	—
—	—	2	—	—	6	—
—	1	30	—	3	10	—
—	—	16	2	2	15	1
—	—	33	3	1	10	—
—	1	10	—	2	7	—
—	17	251	3	37	157	—
—	1	14	1	2	10	—
—	—	31	1	15	25	—
—	—	5	—	—	5	—
—	4	8	—	3	3	—
—	6	327	2	48	133	1
—	—	25	1	9	13	—
—	—	38	3	11	18	—
—	1	38	1	5	16	—
—	11	252	4	67	122	—
—	—	24	1	37	30	6
—	1	40	—	9	27	—
3	2	50	4	25	53	5
—	—	29	2	4	29	1
—	—	2	—	3	8	—
2	4	168	9	25	112	6
—	—	28	—	21	20	—
—	1	15	1	—	4	—
—	1	19	—	9	11	—
—	—	9	—	2	7	—
—	4	21	1	4	15	—
—	—	6	—	2	4	1
—	—	15	1	—	9	—
—	—	12	—	3	7	—
1	3	28	—	—	16	1
—	—	6	—	—	4	—
—	2	47	—	2	21	—
—	1	14	—	5	11	—
—	2	14	—	4	16	—
—	—	12	1	2	4	—
—	—	14	—	—	9	—
—	—	54	—	4	19	—
—	2	28	2	2	14	—

区 分	総 数	公 務 を 除 く 数	農 林 漁 業	鉱 業	建 設 業	製 造 業
栄目	50	50	-	-	4	4
栄目	42	41	-	-	3	6
栄目	37	37	-	-	5	2
栄目	47	47	-	-	3	3
栄目	32	32	-	-	4	7
栄目	37	37	-	-	7	5
栄目	28	28	-	-	6	9
栄目	25	25	-	-	1	8
栄目	18	18	-	-	5	8
栄紙和大	193	193	2	-	26	59
高河田	116	116	-	-	25	35
馬中	109	109	-	-	20	36
馬新	83	83	-	-	17	20
馬新	269	267	-	-	33	42
馬新	113	113	1	-	19	25
馬新	9	9	-	-	1	3
馬新	361	360	-	-	34	18
馬新	33	33	-	-	7	3
馬新	75	75	-	-	5	7
馬新	29	29	-	-	5	3
馬新	48	48	-	-	8	9
馬新	10	10	-	-	-	5
馬新	22	22	-	-	2	5
馬新	36	36	-	-	1	21
馬新	96	95	-	-	2	-
馬新	74	74	-	-	1	-
馬新	36	36	-	-	3	2
馬新	29	29	-	-	2	1
馬新	12	11	-	-	2	2
馬新	10	10	-	-	3	1
馬新	8	8	-	-	5	1
馬新	2	2	-	-	1	-
馬新	92	92	-	-	9	11
馬新	35	35	-	-	7	-
馬新	85	85	-	-	4	6
馬新	13	13	-	-	2	3
馬新	9	9	-	-	2	-
馬新	60	60	-	-	2	2
馬新	92	92	-	-	3	1
馬新	135	134	-	-	5	1
馬新	39	39	-	-	3	2
馬新	276	276	-	-	2	-
馬新	47	47	-	-	4	1
馬新	70	70	-	-	3	2
馬新	66	66	-	-	8	2
馬新	43	43	-	-	3	4
馬新	55	55	-	-	6	4
馬新	76	76	-	-	8	2
馬新	1	1	-	-	-	-
馬新	376	376	-	-	55	32
馬新	31	31	-	-	8	4
馬新	98	98	-	-	20	16
馬新	152	152	-	-	11	13
馬新	45	45	-	-	13	9

資料 総務省統計局「事業所・企業統計調査報告」

## 類) 別 事 業 所 数 一 続 き 一

(平成8年10月1日現在)

電気・ガス ・熱供給・ 水道業	運 輸 ・ 通 信 業	卸 売 ・ 小 売 業、 飲 食 店	金 融 ・ 保 險 業	不 動 産 業	サ ー ビ ス 業	公 務
—	—	17	—	8	17	—
—	1	16	1	2	12	1
—	1	19	—	1	9	—
—	—	31	—	2	8	—
—	—	15	—	1	5	—
—	1	11	—	2	11	—
—	3	3	—	1	6	—
—	2	9	—	—	5	—
—	2	2	—	—	1	—
1	5	50	—	3	47	—
—	4	23	—	5	24	—
—	2	39	1	1	10	—
—	—	24	—	1	21	—
—	7	104	1	11	69	2
—	—	47	—	4	17	—
—	—	2	—	1	2	—
—	6	160	4	34	104	1
—	—	14	—	5	4	—
—	5	28	—	9	21	—
—	2	11	—	1	7	—
—	2	13	—	5	11	—
1	—	2	—	—	2	—
1	1	7	—	—	6	—
—	—	9	1	1	3	—
—	—	54	2	4	33	1
—	—	36	1	8	28	—
—	2	12	—	3	14	—
—	—	14	—	2	10	—
—	—	—	—	—	7	1
—	—	5	—	—	1	—
—	—	2	—	—	—	—
—	—	—	—	—	1	—
—	2	39	—	12	19	—
—	1	18	—	1	8	—
—	1	52	1	3	18	—
—	—	3	—	—	5	—
—	—	2	—	1	4	—
—	3	23	1	6	23	—
—	1	46	—	2	39	—
1	1	70	3	8	45	1
—	—	18	1	2	13	—
—	1	166	9	9	89	—
—	—	25	—	—	17	—
—	—	40	1	1	23	—
—	1	24	1	1	29	—
—	—	19	—	4	13	—
—	1	26	—	4	14	—
—	2	35	2	6	21	—
1	—	—	—	—	—	—
—	10	141	5	20	113	—
—	—	9	—	—	10	—
—	5	25	1	4	27	—
—	3	70	1	12	42	—
—	—	10	—	1	12	—

区	分	総数	公務をく除総数	農林漁業	鉱業	建設業	製造業
八小	崎目	124	124	-	-	24	12
小小	目	36	36	-	-	7	3
小小	目	50	50	1	-	3	5
小小	目	59	59	-	-	4	-
小小	目	77	77	-	-	6	5
小小	目	72	72	-	-	5	3
小小	目	114	113	-	-	2	1
小小	目	94	94	-	-	8	3
小小	目	70	70	-	-	18	2
小小	目	41	41	-	-	5	1
小牧	原目	18	18	-	-	-	-
牧の	目	41	41	-	-	2	1
日日	目	17	17	-	-	2	-
日日	目	171	171	-	-	3	-
日日	目	54	54	-	-	6	-
日日	目	26	26	-	-	2	-
日日	目	9	9	-	-	1	2
日日	目	44	44	-	-	3	2
日日	目	29	29	-	-	2	1
日日	目	39	39	-	-	4	7
八八	町目	10	10	-	-	-	2
八八	目	26	26	-	-	5	1
八八	目	136	136	-	-	2	5
八八	目	50	50	1	-	16	3
八八	目	21	20	-	-	4	3
五串	実田	152	151	-	-	14	13
高松	田台	58	58	-	-	9	20
初高	地柳	20	20	-	-	5	7
串高	町目	372	372	-	-	30	105
六六	目	26	26	-	-	5	4
六六	目	7	7	-	-	3	-
六六	目	35	35	-	-	6	3
六六	目	18	18	-	-	2	1
六六	目	37	37	-	-	4	-
六六	目	32	31	-	-	5	1
六六	目	56	56	-	-	2	2
六六	目	11	11	-	-	3	-
六六	目	25	25	-	-	6	2
六六	目	54	53	-	-	7	5
六六	目	28	28	-	-	3	1
六六	目	19	19	-	-	2	-
六六	目	26	26	-	-	6	8
六六	目	19	19	-	-	2	2
六六	目	47	47	-	-	5	1
六六	目	67	67	-	-	2	1
六六	目	17	17	-	-	2	1
六六	目	25	25	-	-	5	1
六六	目	10	10	-	-	2	2
六五	目	36	36	-	-	5	1
五五	目	49	49	-	-	2	-
五五	目	11	11	-	-	4	-
五五	目	60	60	-	-	3	-
五五	目	72	72	-	-	2	1
五五	目	29	29	-	-	3	1

資料 総務省統計局「事業所・企業統計調査報告」

## 類) 別 事 業 所 数 一 続 き 一

(平成8年10月1日現在)

電気・ガス ・熱供給・ 水道業	運 輸 ・ 通 信 業	卸 売 業 ・ 小 売 業、 飲 食 店	金 融 ・ 保 險 業	不 動 産 業	サ ー ビ ス 業	公 務
—	2	49	—	1	36	—
1	—	10	—	—	15	—
—	—	27	—	—	14	—
—	1	33	—	7	14	—
—	2	35	—	7	22	—
—	1	27	1	10	25	—
1	2	66	2	6	33	1
—	1	46	—	1	35	—
—	—	32	1	—	17	—
—	—	16	1	1	17	—
—	1	8	1	1	7	—
—	—	24	—	2	12	—
—	—	7	—	1	7	—
—	4	95	6	12	51	—
—	—	26	1	1	20	—
—	—	11	—	4	9	—
—	—	1	—	—	5	—
—	2	18	2	4	13	—
—	—	21	—	1	4	—
—	1	21	1	2	3	—
—	—	4	—	—	4	—
—	—	11	—	—	9	—
—	1	110	5	—	13	—
—	1	16	—	—	13	—
—	—	8	—	—	5	1
—	—	66	1	12	45	1
—	1	16	—	2	10	—
—	2	2	—	—	4	—
—	19	137	4	7	70	—
—	—	8	—	—	9	—
—	—	—	—	—	4	—
—	3	13	1	—	9	—
—	1	6	—	3	5	—
—	1	17	—	5	10	—
—	—	8	—	2	15	1
—	—	28	1	2	21	—
—	—	3	—	—	5	—
—	—	10	—	—	7	—
—	1	14	—	8	18	1
—	2	13	—	1	8	—
—	1	12	1	—	3	—
—	—	8	—	—	4	—
—	—	8	—	—	7	—
—	1	23	1	1	15	—
—	2	41	2	4	15	—
—	—	7	—	3	4	—
—	—	14	—	—	5	—
—	—	3	—	—	3	—
—	—	11	—	5	14	—
—	2	25	—	3	17	—
—	—	4	—	—	3	—
—	—	39	—	6	12	—
—	—	45	2	3	19	—
—	1	13	—	—	11	—

区	分	総数	公務を 除く 総数	農林漁業	鉱業	建設業	製造業
五五五	香香香	64	64	-	-	3	5
五五五	金金金	54	54	-	-	8	2
五五五	清清清	11	10	-	-	-	4
五五五	志志志	213	212	-	-	11	6
五五五	町町町	4	4	-	-	1	1
五五五	一三三	17	17	-	-	1	1
五五五	一三三	22	22	-	-	1	-
五五五	一三三	34	34	-	-	1	-
五五五	一三三	46	46	-	-	1	-
五五五	一三三	62	61	-	-	8	3
五五五	一三三	21	21	-	-	2	2
五五五	一三三	5	5	-	-	-	1
五五五	一三三	114	114	-	-	20	8
五五五	一三三	20	20	-	-	1	-
五五五	一三三	23	23	-	-	1	-
五五五	一三三	74	74	-	-	1	5
五五五	一三三	69	69	-	-	8	4
五五五	一三三	27	27	-	-	1	-
五五五	一三三	52	52	-	-	13	5
五五五	一三三	29	29	-	-	-	4
五五五	一三三	18	18	-	-	2	1
五五五	一三三	13	13	-	-	5	1
五五五	一三三	5	5	-	-	2	-
五五五	一三三	8	8	-	-	-	1
五五五	一三三	4	4	-	-	2	-
五五五	一三三	5	5	-	-	-	-
五五五	一三三	-	-	-	-	-	-
五五五	一三三	36	36	-	-	2	1
五五五	一三三	18	18	-	-	2	-
五五五	一三三	6	6	-	-	2	1
五五五	一三三	29	29	-	-	3	2
五五五	一三三	31	31	-	-	3	-
五五五	一三三	1	1	-	-	-	-
五五五	一三三	8	8	-	-	3	-
五五五	一三三	11	11	-	-	5	1
五五五	一三三	7	7	-	-	1	2
五五五	一三三	6	6	-	-	4	-
五五五	一三三	14	14	-	-	3	4
五五五	一三三	9	9	-	-	-	-
五五五	一三三	27	27	-	-	3	2
五五五	一三三	48	48	-	-	2	2
五五五	一三三	55	55	-	-	4	2
五五五	一三三	38	37	-	-	7	2
五五五	一三三	217	217	-	-	10	-
五五五	一三三	129	129	-	-	3	3
五五五	一三三	298	297	-	-	11	6
五五五	一三三	191	191	-	-	13	3
五五五	一三三	57	57	-	-	8	1
五五五	一三三	65	65	-	-	2	-
五五五	一三三	54	54	-	-	4	4
五五五	一三三	2	2	-	-	-	-

資料 総務省統計局「事業所・企業統計調査報告」

## 類) 別 事 業 所 数 — 続 き —

(平成8年10月1日現在)

電気・ガス ・熱供給・ 水道業	運 輸 ・ 通 信 業	卸 売 ・ 小 売 業、 飲 食 店	金 融 ・ 保 險 業	不 動 産 業	サ ー ビ ス 業	公 務
—	—	33	1	2	20	—
—	2	21	—	4	17	—
—	—	3	—	—	3	1
—	3	104	3	29	56	1
—	—	—	—	—	2	—
—	—	5	—	2	8	—
—	—	12	—	1	8	—
—	—	15	2	2	14	—
—	1	25	2	2	15	—
—	1	28	1	2	18	1
—	1	9	1	1	5	—
—	—	2	—	—	2	—
1	1	48	—	5	31	—
—	—	6	—	—	13	—
—	—	8	1	3	10	—
—	—	26	—	13	29	—
—	—	30	1	6	20	—
—	—	12	—	3	11	—
—	1	17	—	1	15	—
—	—	10	—	6	9	—
—	—	6	—	1	8	—
—	1	4	—	—	2	—
—	—	—	—	1	2	—
—	—	3	—	1	3	—
—	—	—	—	—	2	—
—	—	2	—	—	3	—
—	—	—	—	—	—	—
—	—	23	—	1	9	—
—	1	6	—	—	9	—
—	—	2	—	—	1	—
—	—	11	—	1	12	—
—	—	15	—	4	9	—
—	—	—	—	—	1	—
—	—	1	—	—	4	—
—	1	—	—	1	3	—
—	—	1	—	—	3	—
—	—	2	—	—	—	—
—	1	3	—	—	3	—
—	—	5	—	1	3	—
—	2	13	—	1	6	—
—	—	31	—	1	12	—
—	1	30	1	2	15	—
—	—	15	1	1	11	1
—	4	98	9	20	76	—
—	1	52	5	15	50	—
—	1	158	8	22	91	1
—	2	73	7	11	82	—
—	1	28	—	—	19	—
—	—	34	—	2	27	—
—	1	19	—	6	20	—
—	—	2	—	—	—	—





農業

5 農 業

37. 家としての主な兼業種類別農家数

単位：戸

(各年2月1日現在)

年・地区	総農家数	専 業	兼 業						
			計	第 1 種 兼 業			第 2 種 兼 業		
				計	とれ兼業	自営兼業	計	とれ兼業	自営兼業
平成7年	1,237	153	1,084	297	130	167	787	308	479
8	1,208	191	1,017	255	114	141	762	299	463
9	805	172	633	245	130	115	388	114	274
10	1,085	232	853	246	136	110	607	215	392
11	750	179	571	257	126	131	314	97	217
12	833	247	586	275	—	—	311	—	—
本 庁	93	16	77	30	—	—	47	—	—
矢 切	102	27	75	44	—	—	31	—	—
東 部	231	96	135	75	—	—	60	—	—
馬 橋	119	25	94	42	—	—	52	—	—
常 盤 平	184	56	128	59	—	—	69	—	—
小 金	104	27	77	25	—	—	52	—	—

- 注) 1. この表は平成7年は農業センサス、平成12年は世界農林業センサス、その他各年千葉県農業基本調査の結果による。  
 2. 農家とは、過去1年間に①農産物販売額が15万円以上又は、②経営耕地面積が10アール以上の2つの条件のどちらかを満たす世帯を言う。  
 3. 平成9年、11年は農家のうち、65歳未満で農業従事日数が60日以上の方がいる世帯のみを調査対象とした。  
 4. 平成12年は販売農家のみ。

資料 千葉県企画部統計課「農業センサス結果概要」「農業基本調査の結果概要」  
 「世界農林業センサス結果表」

38. 経営耕地面積規模別農家数

単位：戸

(各年2月1日現在)

年	総農家数	経 営 耕 地 規 模								
		0.1 ha～	0.3 ～	0.5 ～	1.0 ～	1.5 ～	2.0 ～	2.5 ～	3.0 ha	例外規定 (1)
		0.3 未満	0.5 ha	1.0 ha	1.5 ha	2.0 ha	2.5 ha	3.0 ha	以 上	
平成7年	1,237	282	192	424	218	75	33	3	8	2
8	1,208	257	199	428	216	68	27	4	6	3
9	805	82	101	310	200	76	22	6	4	4
10	1,085	231	173	378	207	64	19	4	6	3
11	750	59	107	295	185	71	20	5	6	2
12	1,040	249	148	346	187	65	29	9	4	3

- 注) 1. 第37表欄外脚注参照 2. (1)調査日現在の総経営耕地面積が10アール未満で、過去1年間の農産物販売金額が15万円以上あった農家をいう。

資料 千葉県企画部統計課「農業センサス結果概要」「農業基本調査の結果概要」  
 「世界農林業センサス結果表」

### 39. 過去1年間の農産物 販売金額規模別農家数

単位：戸

(各年2月1日現在)

年	総農家数	販売なし	15万円未満	15万円以上	50～	100～	150～
				50万円未満	100万円	150万円	200万円
平成7年	1,237	224	41	103	88	67	54
8	1,208	213	53	114	89		124
9	805	41	20	41	59		82
10	1,085	140	51	117	87		100
11	750	31	19	49	36		77
12	833	14	23	49	84		82

年	200～	300～	500～	700～	1,000～	1,500～	2,000万円
	300万円	500万円	700万円	1,000万円	1,500万円	2,000万円	以上
平成7年	113	154	140	123	91	26	13
8	120	139	129	113	83	26	5
9	93	142	101	120	77	20	9
10	106	141	119	124	69	21	10
11	66	114	109	121	82	32	14
12	76	136	120	126	86	23	14

注) 1. 第37表欄外脚注参照

2. 平成12年は、販売農家のみ。

資料 千葉県企画部統計課「農業センサス結果概要」「農業基本調査の結果概要」  
「世界農林業センサス結果表」

### 40. 農 家 人 口

単位：人

(各年2月1日現在)

年	総 数			満 1 5 歳 以 下			満 1 6 歳 以 上		
	計	男	女	計	男	女	計	男	女
平成7年	6,147	3,035	3,112	929	465	464	5,218	2,570	2,648
8	5,990	2,961	3,029	842	429	413	5,148	2,532	2,616
9	4,120	2,015	2,105	547	289	258	3,573	1,726	1,847
10	5,346	2,631	2,715	734	382	352	4,612	2,249	2,363
11	3,831	1,863	1,968	487	242	245	3,344	1,621	1,723
12	5,196	2,544	2,652	689	350	339	4,507	2,194	2,313

注) 1. 第37表欄外脚注参照

2. 平成8年より満15歳以下は満14歳以下，満16歳以上は満15歳以上とする。

資料 千葉県企画部統計課「農業センサス結果概要」「農業基本調査の結果概要」  
「世界農林業センサス結果表」

## 4 1 . 就業状態別農家世帯員

単位：人

年	専 業 農 家			第 1 種 兼 業 農				
	計	自営農業 だけに従 事した人 (1)	仕事に従 事しな かった人	計	自営農業 だけに従 事した人 (2)	自営農業と他の仕事 に従事した人 (3)		その他の仕 事に従 事した人
						自 営 農 業 が 主	その他の 仕事 が 主	
※平成7年	...	...	...	...	...	...	...	...
8	800	624	176	1,221	588	164	53	180
9	734	569	165	1,184	570	162	45	174
10	928	709	219	1,162	574	132	37	216
11	720	565	155	1,255	610	188	54	182
※12	...	...	...	...	...	...	...	...

※ 平成7年・平成12年センサスは専兼業別の集計がないため、総数を別表で掲載した。

(別 表)

年	計	自営農業だけ に従事した人	自営農業と他の仕事に従事した人		その他の仕事だ けに従事した人
			自営農業が主	その他の仕事 が主	
平成7年	5,269	2,062	640	617	891
平成12年	3,671	2,035	277	396	402

注) 1. 第37表欄外脚注参照 3. 平成12年は、販売農家のみ。

2. 平成7年は16歳以上、平成12年は15歳以上の世帯員についての就業状態

資料 千葉県企画部統計課「農業センサス結果概要」「農業基本調査の結果概要」「世界農林業センサ

## 4 2 . 年齢 ( 2 区分 ) 別農業従事者数

単位：人

(各年2月1日現在)

年	総 数			満 1 6 歳 ~ 満 5 9 歳			満 6 0 歳 以 上		
	計	男	女	計	男	女	計	男	女
平成7年	3,319	1,706	1,613	1,852	973	879	1,467	733	734
8	3,198	1,626	1,572	1,746	913	833	1,452	713	739
9	2,385	1,213	1,172	1,476	771	705	909	442	467
10	2,934	1,502	1,432	1,571	837	734	1,363	665	698
11	2,319	1,179	1,140	1,403	744	659	916	435	481
12	3,205	1,634	1,571	1,800	966	834	1,405	668	737

注) 1. 第37表欄外脚注参照

2. 平成8年からの満16歳～満59歳は満15歳～満59歳とする。

資料 千葉県企画部統計課「農業センサス結果概要」「農業基本調査の結果概要」  
「世界農林業センサス結果表」

## 数及び農業従事者数

(各年2月1日現在)

家 仕事に従 事しな かった人	第 計	種 兼 業 農 家			仕事に従 事しな かった人	農業従事者数 (1)+(2)~+(5)
		自営農業 だけに従 事した人 (4)	自営農業と他の仕事 に従事した人 (5) 自 営 農 業 が 主	その他の 仕事 が主		
...	...	...	...	...	...	3,319
236	3,127	921	361	487	657	3,198
233	1,655	501	294	244	281	2,385
203	2,522	792	272	418	473	2,934
221	1,369	447	209	246	190	2,319
...	...	...	...	...	...	3,205

仕事に従 事しな かった人
1,059
561

ス結果表」

## 4 3 . 農業従事日数別農家世帯員数

単位：人

(各年2月1日現在)

年	計	1 ~ 29日	30 ~ 59日	60 ~ 99日	100 ~ 149日	150日以上
平成7年	3,319	319	337	426	352	1,885
8	3,198	233	301	413	342	1,909
9	2,385	74	95	309	258	1,649
10	2,934		400		736	1,798
11	2,319		219		562	1,538
12	2,312	134	99	122	124	1,833

- 注) 1. 第37表欄外脚注参照  
 2. 平成7年は満16歳以上、平成8年以降は満15歳以上の世帯員のうち、農業に従事した人の実数を日数別に表彰したものである。  
 3. 平成12年は、販売農家のみ。

資料 千葉県企画部統計課「農業センサス結果概要」「農業基本調査の結果概要」  
 「世界農林業センサス結果表」

区 分	総農家数	農 家 人 口			農 業 従 事 者 数		
		総 数	男	女	総 数	男	女
合 計	1,040	5,196	2,544	2,652	3,205	1,634	1,571
大 谷 口 新 田	15	93	48	45	58	31	27
七 右 衛 門 新 田	15	87	42	45	58	30	28
主 水 新 田	19	96	44	52	63	31	32
旭 町	26	112	54	58	72	35	37
幸 谷	6	35	15	20	22	12	10
三 ケ 月	4	18	10	8	13	6	7
馬 橋	9	41	20	21	25	13	12
中 根	9	36	15	21	21	9	12
新 作	12	57	28	29	29	15	14
中 和 倉	5	23	12	11	14	7	7
八 ケ 崎	7	31	16	15	20	11	9
栗 ケ 沢	10	51	27	24	29	16	13
金 ケ 作	35	168	83	85	109	59	50
金 ケ 作 ・ 佐 野	17	88	44	44	54	28	26
千 駄 堀	48	238	113	125	133	64	69
金 ケ 作 ・ 門 前	5	26	9	17	15	6	9
日 暮	24	118	56	62	76	41	35
五 香	84	377	191	186	244	125	119
六 実	32	182	95	87	101	53	48
串 崎 新 田	15	72	33	39	46	26	20
河 原 塚	16	78	38	40	48	24	24
紙 敷 向	47	242	116	126	164	81	83
紙 敷 中 内	32	158	80	78	93	47	46
紙 敷 新 田	5	25	12	13	16	7	9
高 塚 新 田	58	296	151	145	188	93	95
秋 山	16	71	40	31	43	24	19
和 名 ケ 谷	44	235	108	127	126	64	62
大 橋	42	216	97	119	137	69	68
栗 山	19	71	32	39	50	24	26

注) 第37表欄外脚注参照

資料 「世界農林業センサス結果表」

## 及び農業従事者

(平成12年2月1日現在)

区 分	総農家数	農 家 人 口			農 業 従 事 者 数		
		総 数	男	女	総 数	男	女
下 矢 切	35	187	91	96	120	63	57
中 矢 切	14	61	29	32	36	20	16
上 矢 切	36	198	94	104	112	57	55
小 山	15	77	38	39	43	24	19
陣 ケ 前	2	13	6	7	8	3	5
松 戸 新 田	18	79	41	38	46	26	20
稔 台	—	—	—	—	—	—	—
上 本 郷	12	69	34	35	35	17	18
南 花 島	6	31	13	18	18	9	9
小 根 本	7	27	13	14	17	9	8
岩 瀬	9	52	21	31	28	13	15
根 本 ・ 竹 ケ 花	—	—	—	—	—	—	—
樋 野 口	10	47	23	24	33	15	18
古 ケ 崎	31	149	77	72	102	54	48
栄 町 西	35	176	92	84	116	62	54
小 金 下 谷	10	61	31	30	38	19	19
大 谷 口	13	58	28	30	36	18	18
横 須 賀	11	57	33	24	40	21	19
中 金 杉	11	60	30	30	32	15	17
幸 田	33	165	74	91	103	50	53
平 賀	12	62	30	32	38	19	19
殿 平 賀	6	32	17	15	19	10	9
東 平 賀	3	14	9	5	8	4	4
小 金 金	8	42	20	22	23	12	11
二 ツ 木	13	75	36	39	45	22	23
久 保 平 賀	4	19	10	9	12	5	7
根 木 内	5	21	12	9	14	7	7
小 金 西 新 田	—	—	—	—	—	—	—
高 柳 新 田	5	23	13	10	16	9	7

## 4 5 . 経営耕地及び経営

単位：a

年	総 数		田			
	実農家数	面 積	計	稲を作った田	稲以外の作物 樹を作った田	休 耕 地
平成7年	1,237	91,216	16,038	14,089	538	1,411
8	1,208	87,845	15,893	13,657	614	1,622
9	802	71,861	11,785	11,012	110	663
10	1,083	79,975	14,217	13,046	442	729
11	748	68,026	11,493	10,763	145	585
12	1,039	78,331	13,039	...	...	...

注) 1. 第37表欄外脚注参照 2. 総数に耕作放棄地は含まない。作付けした普通畑に牧草  
資料 千葉県企画部統計課「農業センサス結果概要」「農業基本調査の結果概要」  
「世界農林業センサス結果表」

## 4 6 . 調査区別経営耕地面積

単位：a

地 区	経 営 耕 地				耕作放棄地
	総 数	田	樹 園 地	畑	
合 計	78,331	13,039	9,712	55,580	4,135
大 谷 口 新 田	907	50	45	812	39
七 右 衛 門 新 田	2,091	677	5	1,409	10
主 水 新 田	2,755	1,635	5	1,115	45
旭 町	2,927	1,947	—	980	10
幸 谷	436	30	24	382	—
三 け 月	111	—	—	111	—
馬 橋	327	53	7	267	60
中 根	400	—	—	400	—
新 作	537	—	—	537	15
中 和 倉	245	45	—	200	15
八 け 崎	167	—	49	118	38
栗 け 沢	430	11	51	368	60
金 け 作	2,463	89	683	1,691	231
金 け 作 佐 野	1,229	20	314	895	30
千 駄 堀	2,526	—	178	2,348	181
金 け 作 門 前	425	—	20	405	30
日 暮	2,030	192	62	1,776	50
五 香	6,232	87	1,814	4,331	79
六 実	3,475	—	940	2,535	97
串 崎 新 田	1,298	139	400	759	20
河 原 塚	1,180	20	290	870	160
紙 敷 向	4,515	543	256	3,716	349
紙 敷 中 内	2,158	70	60	2,028	430

注) 第37表欄外脚注参照 資料 「世界農林業センサス結果表」



## 耕地以外の面積

(各年2月1日現在)

樹 園 地			畑			耕 作 放 棄 地
計	果 樹 園	その他の樹園地	計	作付けした 普 通 畑	休 耕 地	
10,643	9,826	817	64,535	59,604	4,931	2,919
10,175	9,720	455	61,777	56,078	5,699	2,253
9,085	8,493	592	50,991	48,355	2,636	835
9,589	9,194	395	56,169	52,418	3,751	1,897
8,722	8,227	495	47,811	43,497	4,314	801
9,712	...	...	55,580	...	...	4,135

専用地を含む。

## 及び経営耕地以外の面積

(平成12年2月1日現在)

区 分	経 営 耕 地				耕作放棄地
	総 数	田	樹 園 地	畑	
紙 敷 新 田	285	—	—	285	46
高 塚 新 田	4,934	73	3,975	886	371
秋 名 ケ 山	1,013	—	28	985	197
和 名 ケ 谷	3,078	381	25	2,672	379
大 橋 山	3,774	227	—	3,547	110
栗 下 山	1,017	5	—	1,012	97
中 矢 切	3,856	669	—	3,187	29
上 矢 切	1,020	5	—	1,015	30
小 陣 山	2,770	1,042	23	1,705	77
陣 戸 ケ 前	884	267	—	617	—
松 戸 新 田	142	17	50	75	—
稔 本 花 郷	829	—	—	829	2
上 本 花 郷	—	—	—	—	—
南 本 花 島	296	90	18	188	111
小 本 花 根	371	—	25	346	—
岩 本 花 根	337	—	—	337	—
根 本 竹 ケ 瀬	311	15	68	228	5
樋 本 野 ケ 花 口	—	—	—	—	—
古 野 ケ 崎	491	—	—	491	—
栄 町 西	2,439	899	—	1,540	135
小 金 下 谷	2,643	804	110	1,729	74
大 金 下 谷	749	107	—	642	20
横 金 須	425	90	3	332	85
中 金 賀	1,182	528	85	569	65
	680	79	53	548	116

4 6 . 調査区別経営耕地及び  
経営耕地面積以外の面積—続き—

単位：a

(平成12年2月1日現在)

区 分	経 営 耕 地				耕作放棄地
	総 数	田	樹 園 地	畑	
幸 田	2,535	1,677	20	838	177
平 賀	740	37	—	703	27
殿 平 賀	218	25	—	193	—
東 平 賀	100	19	—	81	—
小 金	350	195	—	155	—
二 ツ 木	1,315	180	15	1,120	25
久 保 平 賀	108	—	11	97	8
根 木 内	135	—	—	135	—
小 金 西 新 田	—	—	—	—	—
高 柳 新 田	440	—	—	440	—

注) 第37表欄外脚注参照 資料 「世界農林業センサス結果表」

4 7 . 農作物の作物別収穫農家数・  
収穫面積・販売農家数

単位：農家数 戸 面積 a

(平成11年2月1日現在)

作 物 別	農家数	収穫面積	販 売 農 家 数	作 物 別	農家数	収穫面積	販 売 農 家 数
稲				野 菜 類			
水 稲	209	10,763	117	ご ぼ う	26	48	5
陸 稲	—	—	—	キ ャ ベ ツ	188	3,900	118
				ほうれんそう	377	6,463	281
麦 類	1	x	—	ね ぎ	527	18,194	468
				だ い こ ん	350	9,229	246
い も 類				に ん じ ん	73	129	10
ば れ い し ょ	212	697	67	さ と い も	219	792	66
か ん し ょ	85	403	32	レ タ ス	19	168	7
				す い か	15	25	1
豆 類				未成熟とうもろこし	151	630	41
大 豆	32	467	20	その他の野菜	502	18,526	391
ら っ か せ い	8	17	1	花 き	11	259	11
他の雑穀豆類	75	610	41				
				植 木 類	17	789	15
工 芸 農 作 物	1	x	—	飼 料 用 作 物	2	x	—
				そ の 他 の 作 物	6	132	3

注) 第37表欄外脚注参照 資料 「農業基本調査の結果概要」

## 48. 果樹栽培農家数と栽培面積

単位：農家数 戸 面積 a

(各年2月1日現在)

年・地区	総 数			な し		
	栽培実農家数	栽 培 面 積	販売実農家数	栽培農家数	栽 培 面 積	販売農家数
平成8年	184	9,704	135	101	7,038	97
9	129	8,493	114	87	6,697	84
10	160	9,194	130	96	6,946	94
11	122	8,227	108	80	6,415	78
12	127	8,850	...	86	6,826	...
本 庁	3	x	...	2	x	...
矢 切	1	x	...	—	—	...
東 部	54	4,329	...	49	3,734	...
馬 橋	7	186	...	1	x	...
常 盤 平	56	4,007	...	34	2,872	...
小 金	6	135	...	—	—	...
年・地区	か き			そ の 他		
	栽培農家数	栽 培 面 積	販売農家数	栽培農家数	栽 培 面 積	販売農家数
平成8年	19	231	10	102	2,435	52
9	12	157	7	57	1,639	39
10	16	163	9	75	2,085	49
11	13	157	10	56	1,655	41
12	10	174	...	31	1,850	...
本 庁	—	—	...	1	x	...
矢 切	—	—	...	1	x	...
東 部	3	55	...	2	x	...
馬 橋	2	x	...	4	122	...
常 盤 平	3	70	...	19	1,065	...
小 金	2	x	...	4	90	...

注) 1. 第37表欄外脚注参照 2. 平成12年は、販売農家のみ。

3. 平成12年は、販売目的で栽培している果樹の栽培農家と栽培面積を掲載。

資料 千葉県企画部統計課「農業基本調査の結果概要」, 「世界農林業センサス結果表」

## 49. 施設園芸の施設のある農家数

単位：農家数 戸 面積 m<sup>2</sup>

(各年2月1日現在)

年	総 数		ビニールハウス		ガ ラ ス 室	
	実 農 家 数	面 積	実 農 家 数	面 積	実 農 家 数	面 積
平成9年	57	81,031	46	67,309	21	13,722
10	60	77,762	49	60,418	22	17,344
11	59	81,903	47	64,488	23	17,415
12	65	94,300	55	81,000	18	13,300

注) 1. 第37表欄外脚注参照 2. 平成12年は、販売農家のみ。

資料 千葉県企画部統計課「農業基本調査の結果概要」, 「世界農業センサス結果表」

単位：a

区 分	収穫面積計	稲	麦 類	雑穀・豆類	いも類
合 計	72,331	10,763	x	1,094	1,100
大 谷 口 新 田	1,220	x	—	—	x
七 右 衛 門 新 田	2,445	754	—	x	16
主 水 新 田	2,999	1,344	—	—	x
旭 町	2,763	1,803	—	—	x
幸 谷	344	x	—	x	x
三 ケ 月	x	—	—	x	x
馬 橋	208	x	x	x	16
中 根	208	—	—	x	x
新 作	393	—	—	x	x
中 和 倉	x	x	—	x	x
八 ケ 崎	x	—	—	—	x
栗 ケ 沢	x	x	—	x	x
金 ケ 作	1,182	x	—	72	51
金 ケ 作 ・ 佐 野	x	x	—	x	33
千 駄 堀	2,008	—	—	44	49
金 ケ 作 ・ 門 前	380	—	—	—	x
日 暮	2,028	x	—	x	22
五 香	3,977	x	—	11	31
六 実	2,264	—	—	x	32
串 崎 新 田	878	x	—	x	x
河 原 塚	1,186	—	—	x	37
紙 敷 向	5,456	x	—	x	29
紙 敷 中 内	1,573	x	—	x	14
紙 敷 新 田	393	—	—	—	23
高 塚 新 田	1,000	x	—	66	109
秋 山	1,009	—	—	—	x
和 名 ケ 谷	3,516	285	—	106	9
大 橋	4,892	x	—	x	x
栗 山	1,057	—	—	—	x

注) 1. 第37表欄外脚注参照 2. 自給的農家を除く。資料 「農業基本調査結果概要」

## 穫 面 積 (調査区別)

(平成11年2月1日現在)

野菜類	工芸農作物	花 き	植木類	飼料用作物	その他の 作物
58,104	x	259	789	x	132
1,174	-	-	-	-	-
1,595	-	x	-	-	-
1,653	-	-	-	-	-
958	-	-	-	-	-
283	-	-	-	-	-
x	-	-	-	-	-
127	-	-	-	-	-
180	-	-	-	-	-
382	-	-	-	-	-
x	-	-	-	-	-
x	-	-	-	-	-
x	-	-	-	-	-
919	x	x	x	-	-
799	-	-	-	-	-
1,892	-	-	x	-	-
x	-	-	-	-	-
1,688	-	-	-	-	x
3,724	-	-	x	-	-
2,091	-	-	-	x	x
586	-	-	x	-	-
968	-	-	x	-	-
4,860	-	-	x	-	-
1,417	-	-	x	-	-
370	-	-	-	-	-
726	-	-	-	-	-
994	-	-	-	-	-
3,021	-	x	x	-	x
4,573	-	-	-	-	-
1,056	-	-	-	-	-

単位：a

区 分			収穫面積計	稲	麦 類	雑穀・豆類	いも類
下	矢	切	4,248	609	—	x	60
中	矢	切	1,015	—	—	—	—
上	矢	切	3,049	1,032	—	x	x
小		山	817	124	—	89	x
陣	ヶ	前	x	x	—	x	x
松	戸 新	田	952	—	—	x	55
稔		台	—	—	—	—	—
上	本	郷	x	x	—	—	x
南	花	島	615	—	—	—	—
小	根	本	x	—	—	x	x
岩		瀬	x	x	—	x	x
根	本・竹ヶ	花	—	—	—	—	—
樋	野	口	635	—	—	—	—
古	ヶ	崎	3,446	965	—	x	x
栄	町	西	2,914	621	—	—	x
小	金 下	谷	741	x	—	x	x
大	谷	口	286	x	—	x	x
横	須	賀	705	x	—	x	x
中	金	杉	636	x	—	x	x
幸		田	2,096	x	—	x	x
平		賀	1,457	x	—	—	20
殿	平	賀	x	x	—	x	x
東	平	賀	x	x	—	—	x
小		金	x	x	—	—	x
二	ッ	木	1,362	x	—	x	40
久	保 平	賀	x	—	—	x	x
根	木	内	186	—	—	x	x
小	金 西 新	田	—	—	—	—	—
高	柳 新	田	x	—	—	—	—

注) 1. 第37表欄外脚注参照 2. 自給の農家を除く。資料 「農業基本調査結果概要」

## 穫 面 積 (調査区別) 一続き一

(平成11年2月1日現在)

野菜類	工芸農作物	花 き	植木類	飼料用作物	その他の物
3,541	-	x	-	-	-
1,015	-	-	-	-	-
1,965	-	x	-	-	-
588	-	-	-	-	-
x	-	-	-	-	-
818	-	x	-	-	x
-	-	-	-	-	-
x	-	-	x	-	-
615	-	-	-	-	-
x	-	-	-	-	-
x	-	-	-	-	-
-	-	-	-	-	-
635	-	-	-	-	-
2,454	-	x	-	-	-
2,254	-	x	-	-	-
584	-	-	-	-	-
197	-	-	-	-	-
399	-	x	-	-	-
588	-	-	-	-	-
1,381	-	-	x	-	-
1,380	-	-	-	-	-
x	-	-	-	-	-
x	-	-	-	-	-
x	-	-	-	-	-
1,177	-	-	-	-	-
x	-	-	-	-	-
171	-	-	-	-	-
-	-	-	-	-	-
x	-	-	x	-	x

5 1 . 畜 産 飼 養 農 家

単位：農家数 戸 頭数 頭 羽数 羽

年	乳 用 牛				肉 用 牛		飼 養 頭 数 農 家 数
	飼 養 農 家 数	飼 養 頭 数			飼 養 頭 数	飼 養 頭 数	
		計	2 歳 未 満	2 歳 以 上			
平成7年	6	133	26	107	1	x	1
8	5	133	39	94	1	x	1
9	2	x	x	x	1	x	1
10	2	x	x	x	1	x	1
11	2	x	—	x	—	—	1
12	2	x	x	x	—	—	1

注) 1. 第37表欄外脚注参照 2. 平成12年は、販売農家のみ  
3. 平成7年以降は子取用子豚及び販売用子豚等は除く。

資料 千葉県企画部統計課「農業センサス結果概要」「農業基本調査の結果概要」「世界農林業センサ

5 2 . 農 業 粗 生 産 額 及

単位：百万円

年	合 計 (1)+(2)+(3)+(4)	耕 種							
		耕 種 計 (1)	米	麦 類	雑 穀 豆 類	いも類	野 菜	果 実	花 き
昭和61年	6,172	5,853	301	—	2	60	4,850	491	130
62	5,894	5,638	254	—	3	67	4,794	412	79
63	5,633	5,409	209	—	1	49	4,727	302	77
平成元	6,901	6,737	254	—	1	45	5,709	476	230
2	7,129	6,949	238	—	1	41	5,936	426	282
3	7,362	7,201	220	—	1	57	6,310	423	170
4	7,280	7,144	229	—	1	45	6,131	570	147
5	7,802	7,692	224	—	1	46	6,712	508	176
6	8,243	8,139	244	—	1	41	7,058	656	122
7	7,377	7,271	217	—	1	38	6,281	587	145
8	7,350	7,269	201	—	1	41	6,203	690	131
9	8,008	7,901	190	—	1	36	6,797	718	157
10	8,928	8,871	175	—	1	49	7,771	739	134
11	7,866	7,803	152	—	1	40	6,665	800	143

資料 関東農政局「千葉農林水産統計年報」



## 数 と 飼 養 頭 (羽) 数

(各年2月1日現在)

豚				採 飼 養 農 家 数	卵 鶏		
飼 養 頭 数	肥 育 用 豚	子 取 用 豚	販 売 用 子 豚 等		飼 養 羽 数	6 ヶ 月 未 満	6 ヶ 月 以 上
計				計			
X	X	—	—	2	X	X	X
X	X	—	—	3	13,600	2,000	11,600
X	X	—	—	1	X	X	X
X	X	—	—	3	14,110	3,600	10,510
X	X	—	—	1	X	X	X
X	X	X	—	2	X	X	X

ス結果表」

## び生産農業所得

工 芸 農作物	種 苗 苗木類 その他	養 蚕 (2)	畜 産 (3)	加 工 農産物 (4)	生産農業 所得率	生産農業所得 (水田農業確 立助成補助金 を含む)	農 業 生 産 性 (千円)	
							耕地10a当り 生産農業所得	基幹的農業従 業者1人当り 生産農業所得
—	19	—	319	—	43.0	2,655	263	962
—	29	—	256	—	53.5	3,151	315	1,141
—	44	—	224	—	55.9	3,147	317	1,140
—	22	—	164	—	59.9	4,133	419	1,497
—	25	—	180	—	73.7	5,252	533	2,003
—	20	—	161	—	63.3	4,662	474	1,778
—	21	—	136	—	66.0	4,808	491	1,834
—	25	—	110	—	67.4	5,255	539	2,004
—	17	—	104	—	66.7	5,494	566	2,095
—	2	—	106	—	67.9	5,006	517	2,226
—	2	—	81	—	60.2	4,423	457	1,967
—	2	—	107	—	57.9	4,636	480	2,061
—	2	—	57	—	57.6	5,141	533	2,286
—	2	—	63	—	54.1	4,258	442	1,893

## 5 3 . 農業用機械保有台数

(各年2月1日現在)

年	耕うん機・トラクター			動力田植機	自脱型 コンバイン	米麦用乾燥機
	計	歩行型	乗用型			
平成7年	1,036	—	1,036	225	143	187
8	901	—	901	182	132	160
9	775	—	775	139	110	136
10	869	—	869	161	118	140
11	751	—	751	143	103	129
12	1,443	569	874	140	119	112

注) 1. 第37表欄外脚注参照

2. 数戸共有分を含む。平成7年～11年の耕うん機・トラクターは乗用トラクターのみ。

資料 千葉県企画部統計課「農業センサス結果概要」「農業基本調査の結果概要」  
「世界農林業センサス結果表」

## 5 4 . 用途別農地転用状況

単位：面積 m<sup>2</sup>

区分	総 数		住宅・アパート		農 用 住 宅		工・鉱業用地		そ の 他	
	件数	面積	件数	面積	件数	面積	件数	面積	件数	面積
平成2年	988	394,970	627	181,967	8	4,418	34	24,868	319	183,717
3	842	392,368	496	163,424	9	3,261	43	48,150	294	177,533
4	989	496,253	677	271,406	6	3,965	24	25,336	282	195,546
5	953	448,371	728	294,383	1	998	6	4,333	218	148,657
6	998	367,672	739	235,647	5	2,189	—	—	254	129,836
7	1,015	410,455	748	212,904	2	1,639	—	—	265	195,912
8	912	309,953	721	190,447	3	1,332	—	—	188	118,174
9	906	312,315	737	228,888	—	—	1	928	168	82,499
10	899	368,840	677	251,323	2	902	—	—	220	116,615
11	1,089	589,954	878	460,696	4	2,142	—	—	207	127,116
12	1,105	381,507	850	246,933	—	—	—	—	255	134,574

注) 農地法第4条：農地の転用の制限

農地法第5条：農地又は採草放牧地の転用のための権利移動の制限

資料 農業委員会事務局

## 5 5 . 地目別農地転用状況

単位：m<sup>2</sup>

(平成12年)

区 分	総 数		田		畑	
	件 数	面 積	件 数	面 積	件 数	面 積
総 数	1,105	381,507	210	55,930	895	325,577
住 宅 用 地	850	246,933	149	30,087	701	216,846
農 家 住 宅	—	—	—	—	—	—
一 般 個 人 住 宅	622	104,558	123	17,934	499	86,624
集 団 住 宅 ・ そ の 他	228	142,375	26	12,153	202	130,222
鉱 工 業 用 地	—	—	—	—	—	—
鉱 業	—	—	—	—	—	—
建 設 業	—	—	—	—	—	—
金 属 ・ 機 械 工 業	—	—	—	—	—	—
化 学 ・ 紙 ・ パ ル プ 工 業	—	—	—	—	—	—
織 維 ・ 食 料 品 工 業	—	—	—	—	—	—
電 気 機 器 ・ 精 密 機 械 工 業	—	—	—	—	—	—
電 気 ・ ガ ス ・ 水 道 事 業	—	—	—	—	—	—
そ の 他	—	—	—	—	—	—
学 校 用 地	1	367	—	—	1	367
公 園 ・ 運 動 場 用 地	—	—	—	—	—	—
道 水 路 ・ 鉄 道 用 地	2	25	2	25	—	—
そ の 他 の 建 物 施 設	252	134,182	59	25,818	193	108,364
農 林 漁 業 用 施 設	2	1,882	—	—	2	1,882
官 公 署 病 院 等 公 共 施 設	4	3,417	—	—	4	3,417
運 輸 通 信 業 用 建 物 施 設	—	—	—	—	—	—
商 業 ・ サ ー ビ ス 業	46	23,423	7	5,728	39	17,695
ゴ ル フ 場 ・ そ の 他 レ ジ ャ ー 施 設	—	—	—	—	—	—
そ の 他	200	105,460	52	20,090	148	85,370

資料 農業委員会事務局



建設及び住宅

## 6 建設及び住宅

## 56. 構造別建築

単位：床面積  $m^2$ ・工事費予定額 万円

年	総 数		木 造		鉄骨鉄筋コンクリート造	
	床面積の合計	工事費予定額	床面積の合計	工事費予定額	床面積の合計	工事費予定額
平成7年度	569,874	10,704,961	249,414	4,516,519	41,089	769,039
8	601,012	11,574,180	285,040	5,172,886	42,685	676,204
9	560,137	10,391,704	228,217	4,167,284	95,245	1,987,472
10	556,668	10,774,067	235,188	4,290,933	66,959	1,131,528
11	511,714	9,155,292	248,891	4,555,825	28,015	736,044

資料 国土交通省「建築統計年報」

## 57. 用途別着工建

単位： $m^2$ 

年	総 数	居住専用建築物	居住産業併用建築物		農林水産業用建築物		鉱工業用建築物
			建築物	建築物	建築物	建築物	
平成7年度	569,874	449,183	25,455	1,382	22,037		
8	601,012	483,776	32,031	1,328	14,170		
9	560,137	429,764	31,918	362	22,979		
10	556,668	451,530	24,555	629	22,515		
11	511,714	399,159	19,740	262	8,255		

資料 国土交通省「建築統計年報」

## 58. 利用関係別着

単位：床面積  $m^2$ 

年	総 数		持 家		貸
	戸 数	床面積の合計	戸 数	床面積の合計	
平成7年度	5,273	459,803	1,695	210,689	1,669
8	5,436	500,035	1,941	236,000	1,516
9	4,976	447,485	1,275	162,736	1,342
10	5,142	462,731	1,316	165,831	1,418
11	4,615	408,805	1,545	190,863	1,630

資料 国土交通省「建築統計年報」

## 59. 建築確認申

単位：延面積  $m^2$ 

年 度	総 数		専 用 住 宅		併 用 住 宅	
	件 数	延 面 積	件 数	延 面 積	件 数	延 面 積
平成7年度	2,868	554,649	2,415	277,318	84	15,378
8	3,382	602,307	2,916	342,595	99	14,575
9	2,714	576,574	2,303	364,657	82	16,741
10	2,487	522,734	2,141	243,982	65	11,477
11	2,943	568,521	2,558	296,334	50	7,300

資料 都市整備本部都市緑花担当部建築指導課

## 物 着 工 状 況

鉄筋コンクリート造		鉄 骨 造		コンクリートブロック造		そ の 他	
床面積 の合計	工事費 予定額	床面積 の合計	工事費 予定額	床面積 の合計	工事費 予定額	床面積 の合計	工事費 予定額
128,982	2,778,437	149,653	2,630,266	736	10,700	-	-
113,976	2,885,234	155,049	2,807,156	4,262	32,700	-	-
99,982	1,832,560	128,018	2,306,858	138	880	8,537	96,650
142,449	3,438,136	111,526	1,902,665	178	x	368	7,450
84,591	1,448,598	150,012	2,411,366	205	3,459	-	-

## 築 物 の 床 面 積

公益事業用 建築物	商業用建築物	サービス業用 建築物	公務文教用 建築物	他に分類され ない建築物
1,274	29,889	11,547	29,107	-
3,222	36,836	18,626	11,023	-
2,048	30,220	15,502	27,184	160
1,424	15,308	12,979	27,488	240
515	42,727	23,985	17,071	-

## 工 新 設 住 宅

家	給 与 住 宅		分 譲 住 宅	
	戸 数	床面積の合計	戸 数	床面積の合計
90,588	125	3,959	1,784	154,567
79,294	149	10,321	1,830	174,420
69,190	86	6,152	2,273	209,407
71,562	3	251	2,405	225,087
87,031	31	2,765	1,409	128,146

## 請 受 付 状 況

共 同 住 宅		工 場		そ の 他	
件 数	延 面 積	件 数	延 面 積	件 数	延 面 積
191	172,314	17	23,772	161	65,867
192	154,008	21	9,723	154	81,406
163	189,707	14	15,191	152	90,278
136	187,409	12	5,676	133	74,190
183	165,342	10	13,286	142	86,259

## 6 0 . 建築確認等件数

年 度	総 数	建 築 確 認			許可申請	道路位置 指 定	工作物
		計	新 築	増 築			
平成7年度	3,506	3,356	3,181	175	55	21	74
8	3,502	3,356	3,198	158	44	22	80
9	2,873	2,709	2,588	121	46	24	94
10	2,658	2,535	2,416	119	42	23	58
11	3,052	2,886	2,740	146	88	22	56

注) 計画通知は除く。

資料 都市整備本部都市緑花担当部建築指導課

## 6 1 . 公 園

単位：面積 ha

年 度	総 数		街区公園		近隣公園		地区公園		総合公園	
	個 数	面 積	個 数	面 積	個 数	面 積	個 数	面 積	個 数	面 積
平成6年度	199	142.68	163	43.03	10	19.10	1	4.00	1	44.76
7	199	139.76	163	43.03	10	19.10	1	4.00	1	44.76
8	200	139.87	164	43.14	10	19.10	1	4.00	1	44.76
9	201	140.64	164	43.14	10	19.10	1	4.00	1	44.76
10	201	143.91	164	43.14	10	19.10	1	4.00	1	45.11
11	202	145.02	164	42.83	11	20.44	1	4.00	1	45.19

年 度	運動公園		歴史公園		都市緑地		1人当たりの 公園面積 (m <sup>2</sup> )	総面積に対する 割 合 (%)
	個 数	面 積	個 数	面 積	個 数	面 積		
平成6年度	1	10.00	1	2.30	22	19.49	3.09	2.33
7	1	10.00	1	2.30	22	16.57	3.04	2.28
8	1	10.00	1	2.30	22	16.57	3.05	2.28
9	1	10.00	2	3.07	22	16.57	3.07	2.29
10	1	10.00	2	3.07	22	19.49	3.11	2.35
11	1	10.00	2	3.07	22	19.49	3.11	2.37

資料 都市整備本部都市緑花担当部公園緑地課



## 6 2 . 用途別家屋棟数及び床面積

単位：床面積 m<sup>2</sup> (各年1月1日現在)

区 分	平成 1 0 年		平成 1 1 年		平成 1 2 年	
	棟 数	床 面 積	棟 数	床 面 積	棟 数	床 面 積
総 数	105,132	17,350,832	105,973	17,606,722	107,092	17,958,784
木 造	82,701	7,897,764	82,809	7,970,578	83,568	8,125,898
専用住宅	67,119	6,172,108	67,062	6,262,643	68,043	6,430,920
共同住宅・寄宿舍	4,056	775,860	4,016	770,568	3,986	768,135
併用住宅	5,179	637,720	5,509	630,298	5,450	626,184
農家住宅	277	27,458	250	26,854	184	25,700
旅館・ホテル等	38	4,422	38	4,272	37	3,777
事務所・銀行	599	60,199	606	61,275	621	62,208
店舗						
劇場・映画館	12	1,832	13	2,083	13	1,895
病院						
公衆浴場	14	4,212	12	3,912	9	3,622
工場						
倉庫	597	42,289	576	40,954	550	39,785
土蔵	13	467	13	447	12	447
附属家	4,797	171,197	4,714	167,272	4,663	163,225
非 木 造	22,431	9,453,068	23,164	9,636,144	23,524	9,832,886
住宅・アパート	12,407	6,112,660	12,835	6,260,255	13,174	6,443,137
工場・倉庫	1,610	1,261,823	1,558	1,260,445	1,504	1,277,386
その他	8,414	2,078,585	8,771	2,115,444	8,846	2,112,363

注) 非課税家屋は除く。

資料 財務本部税務担当部固定資産税課

## 6 3 . 居住世帯の有無(5区分)別住宅数及び人が居住する住宅以外の建物数

(各年10月1日現在)

年	総 数	住 宅 数							人が居 住する住 宅以外 の建物
		居 住 世 帯 あ り			居 住 世 帯 な し				
		総 数	同居世帯 なし	同居世帯 あり	総 数	一時現 在者のみ	空き家	建築中	
昭和48年	96,300	87,000	86,400	700	9,200	1,100	7,200	900	500
53	128,200	111,500	111,000	500	16,600	1,800	14,000	800	500
58	141,430	123,800	123,100	700	17,630	1,470	14,270	1,890	610
63	160,350	141,350	140,840	510	19,000	1,740	16,260	1,010	330
平成5	177,280	159,920	158,880	1,040	17,350	1,600	14,790	970	500
10	200,900	175,870	175,030	850	25,030	850	23,710	470	80

注) この表は標本調査による推定値であるため、1位を四捨五入して10位までを有効数字とした。したがって、総数と内訳は必ずしも一致しない。

資料 総務省統計局「住宅統計調査報告」

6 建設及び住宅

6 4 . 住宅数, 人が居住する住宅以外の建物数,

区 分	住宅数 又は人が 居住する 住宅以外 の建物数	世 帯 数							同居世 の建物 総 数
		総 数	主 世 帯				総 数		
			1人世帯		2人以上の世帯				
			設備専 用住宅 に居住	設備共 用住宅 に居住	設備専 用住宅 に居住	設備共 用住宅 に居住			
住 宅 数	175,870	176,740	175,870	44,190	1,000	124,830	30	870	
人が居住する住宅 以外の建物数	80	80	...	...	...	...	...	80	

注) 第63表欄外脚注参照

資料 総務省統計局「住宅統計調査報告」

6 5 . 住宅の種類 (3 区分) ・ 構造 (3 区分) ,  
建築の時期 (6 区分) 別住宅数

(平成10年10月1日現在)

区 分	総 数	建 築 の 時 期 (6 区分)					
		終 戦 前	終戦時 ~45年	昭和46 ~55年	昭和56 ~2年	平成3 ~7年	平成8~ 10年9月
住 宅 総 数	175,870	630	28,930	51,330	45,770	25,040	10,490
(住宅の種類)							
専 用 住 宅	169,290	420	27,700	49,180	44,310	24,570	10,260
農 林 漁 業 併 用 住	120	30	-	50	20	-	20
店 舗 等 他 の 併 用 住 宅	6,460	170	1,220	2,100	1,430	470	210
(構 造)							
木 造	39,600	490	7,910	11,910	10,010	3,370	1,450
防 火 木 造	57,340	140	5,540	18,100	16,220	8,290	5,220
非 木 造	78,930	-	15,470	21,320	19,540	13,390	3,820

注) 1. 第63表欄外脚注参照

2. 総数には、建築の時期が不詳のものを含む。

資料 総務省統計局「住宅統計調査報告」

## 世帯の種類（6区分）別世帯数及び世帯人員

(平成10年10月1日現在)

帯又は住宅以外 に居住する世帯		世帯人員								同居世帯又は住宅以外 の建物に居住する世帯		
		総数	主世帯				帯					
			総数	1人世帯		2人以上の世帯						
普通世帯	準世帯	総数		設備専用住宅 に居住	設備共用住宅 に居住	設備専用住宅 に居住	設備共用住宅 に居住	総数	普通世帯	準世帯		
510	360	458,570	456,750	44,190	1,000	401,840	80	1,820	1,470	360		
10	70	2,680	...	...	...	...	...	2,680	30	2,660		

## 6.6. 住宅の種類（3区分），住宅の所有の関係（2区分）別住宅数，世帯数，世帯人員等

単位：面積 $m^2$ 

(平成5年10月1日現在)

区	分	住宅数	世帯数	世帯人員	1住宅 当り居 住室数	1住宅当 たり居住 室の畳数	1住宅 当り延 べ面積	1人当り 居室の 畳数	1室 当り 人員
総	数	175,870	176,740	458,570	3.96	25.97	72.31	9.84	0.67
持	ち	88,510	89,210	278,400	5.13	35.15	100.54	11.18	0.61
借	家	81,540	81,700	170,540	2.70	16.00	41.67	7.65	0.77
専	用	169,290	170,130	438,160	3.92	25.65	70.56	9.79	0.67
持	ち	83,100	83,780	260,620	5.12	35.05	98.88	11.18	0.61
借	家	80,630	80,800	168,280	2.70	15.96	41.38	7.65	0.77
農	林	120	120	630	7.22	48.74	164.30	9.34	0.72
持	ち	120	120	630	7.22	48.74	164.30	9.34	0.72
借	家	-	-	-	-	-	-	-	-
店	舗	6,460	6,490	19,780	4.99	33.84	116.64	10.80	0.63
持	ち	5,290	5,310	17,150	5.28	36.37	125.18	11.21	0.61
借	家	900	900	2,250	3.26	19.08	66.73	7.66	0.76

注) 1. 第63表欄外脚注参照

2. 区分の太字は、住宅の所有の関係が不祥のものを含む。

資料 総務省統計局「住宅統計調査報告」

## 67. 設備状況(21)

年	総数	所 便 所			浴 室				
		専 用		共 用	専 用		共 用	あ り な し	
		1 か 所	2か所以上		水 洗	水洗ではない			水 洗
昭和48年	...	...	...	...	...	...	...	...	...
53	111,500	110,700	600	72,300	34,800	1,300	3,000	98,300	12,900
58	123,800	120,740	110	92,140	27,140	460	1,100	113,230	7,610
63	141,350	141,180	160	122,190	18,290	200	630	136,230	5,100
平成5	159,920	158,310	130	147,940	10,080	100	320	155,610	2,820
10	175,870	164,640	4,920	163,130	5,890	900	130	167,480	2,570

注) 1. 第63表欄外脚注参照 2. 総数に設備状況が不祥のものを含む。

資料 総務省統計局「住宅統計調査報告」

### 68. 住宅の種類(3区分), 専用住宅の所有借家数及び1畳当たり家賃(住宅に同居する普通世帯数並びに1畳当たり家賃・間)

単位:家賃・間代 円

建 築 の 時 期	総 数	借 家 に 居 住			
		総 数	専 用		
			公 営 の 借 家	公 団 ・ 公 社 の 借 家	民 営 借 家 (木 造 設備専用)
<b>(借家数)</b>					
総 数	81,540	80,630	950	12,200	27,280
昭和55年以前	34,660	34,330	620	11,290	8,360
昭和56～平成2年	25,360	25,100	330	—	10,440
平成3年～平成7年	11,690	11,690	—	570	3,460
平成8年～平成10年9月	3,770	3,750	—	340	860
<b>(1畳当たり家賃・間代)</b>					
総 数	3,386	3,385	1,379	3,324	3,794
昭和55年以前	2,683	2,678	1,168	3,064	3,132
昭和56～平成2年	4,041	4,050	1,736	—	4,254
平成3年～平成7年	3,683	3,683	—	5,381	4,375
平成8年～平成10年9月	4,577	4,592	—	4,623	4,297
<b>(1畳当たり家賃・間代) (共益費・管理費を含む)</b>					
総 数	3,539	3,538	1,488	3,521	3,919
昭和55年以前	2,807	2,799	1,297	3,250	3,198
昭和56～平成2年	4,199	4,210	1,807	—	4,409
平成3年～平成7年	3,844	3,844	—	5,596	4,507
平成8年～平成10年9月	4,785	4,802	—	4,812	4,418

注) 1. 第63表欄外脚注参照 2. 総数には建築の時期が不祥のものを含む。

資料 総務省統計局「住宅統計調査報告」

## 区分) 別住宅数

(各年10月1日現在)

洗面所 あり	なし	設備				専用				(うち)浴室あり				設備 共用	うちすべて 共用
		水洗		水洗ではない		水洗		水洗ではない		水洗		水洗ではない			
		1か所	2か所以上	1か所	2か所以上	1か所	2か所以上	1か所	2か所以上	1か所	2か所以上	1か所	2か所以上		
...	...	...	...	...	...	...	...	...	...	...	...	...	...	...	...
...	...	106,800				...	...	...	...	...	...	...	3,500	...	...
...	...	92,060		27,120		88,280		24,370		...	...	1,670	...	...	
...	...	102,330	19,860	18,290	...	99,350	19,790	16,800	...	...	850	160	...	...	
130,060	28,370	123,230	24,710	10,080	...	121,240	24,710	9,500	...	...	420	130	...	...	
147,210	22,830	127,640	35,490	5,350	540	125,520	35,430	4,970	540	1,030	480	...	...		

の関係(6区分), 建築の時期(4区分)別  
する普通世帯数及び住宅以外の建物に居住す  
代持掲)

(平成10年10月1日現在)

する主世帯					(特掲)		
住宅			農林漁業 併用住宅	店舗その他 の併用住宅	住宅に同居 する普通世帯	住宅以外の 建物に居住 する普通世帯	
民営借家 〔木造〕 〔設備共用〕	民営借家 (非木造)	給与住宅					
130	27,910	12,160	—	900	510	10	
110	7,280	6,670	—	330	...	...	
—	12,540	1,800	—	260	...	...	
20	4,170	3,470	—	—	...	...	
—	2,370	180	—	20	...	...	
1,795	4,146	1,097	—	3,438	—	—	
—	3,556	799	—	3,127	...	...	
—	4,301	1,823	—	3,393	...	...	
1,795	4,429	1,211	—	—	...	...	
—	4,853	3,078	—	2,000	...	...	
1,795	4,336	1,210	—	3,604	—	—	
—	3,728	899	—	3,411	...	...	
—	4,483	1,894	—	3,487	...	...	
1,795	4,610	1,364	—	—	...	...	
—	5,101	3,316	—	2,000	...	...	

6 建設及び住宅

69. 住宅の所有の関係（6区分），家計を主に主に支える者が雇用者である普通世帯数（主である普通世帯数特掲）

住宅の所有の関係	総数	家計を主に			
		15分未満	うち0分	15～29	30～59
家計を主に支える者が雇用者である普通世帯総数	107,930	7,910	1,450	8,850	22,770
持ち家	53,130	2,860	740	4,220	10,230
持ち家以外	54,800	5,050	710	4,640	12,540
公営の借家	540	50	—	50	200
公団・公社の借家	7,640	340	—	620	2,230
民営借家	34,610	3,800	470	3,170	8,540
給与住宅	11,660	830	230	720	1,490
同居・住宅以外の建物に居住	350	30	10	70	70
(特掲)					
家計を主に支える者が商工・その他の業主である普通世帯総数	21,190	12,050	9,810	1,600	2,090
持ち家	15,320	9,260	7,790	1,080	1,530
持ち家以外	5,870	2,790	2,020	530	560

資料 総務省統計局 「住宅統計調査報告」

70. 都市計画区域種別別面積

単位：ha (平成12年12月31日現在)

種類	都市計画区域											
	計		市街化区域				市街化調整区域					
面積	6,133		4,444				1,689					
区分	用途地域別											
	総数	第一種低層住居専用地域	第二種低層住居専用地域	第一種中高層住居専用地域	第二種中高層住居専用地域	第一種住居地域	第二種住居地域	準住居地域	近隣商業地域	商業地域	準工業地域	工業専用地域
面積構成比	4,444 100.0(%)	1,846 41.5	25 0.5	679 15.3	43 1.0	958 21.6	239 5.4	63 1.4	139 3.1	101 2.3	201 4.5	150 3.4
種類	高度地区			高度利用地区	特定街区	防火及び準防火地域			駐車場整備地	生産緑地地区	地区計画	
	計	第一種	第二種			計	防火地域	準防火地域				
面積	1,963	1,658	305	1.6	1.2	243	22	221	108	175.65	104	

資料 都市整備本部都市緑地担当部都市計画課

支える者の通勤時間（6区分）別家計を  
家計を主に支える者が商工・その他の業

(平成10年10月1日現在)

支える者の通勤時間				平均 勤務時間 (分)	中位数 (分)
60~89	90~119	120分以上	不詳		
48,690	13,680	1,920	4,120	56.3	67.6
26,130	7,680	1,040	980	59.5	70.1
22,560	6,010	880	3,140	53.1	64.8
160	60	—	10	49.1	54.5
3,100	1,090	160	100	56.3	65.6
14,270	3,260	600	970	51.0	62.8
4,910	1,560	90	2,060	57.8	70.7
110	30	40	—	56.7	60.0
3,140	1,050	230	1,010	22.2	1.9
2,140	540	160	600	20.1	0.0
1,000	510	70	410	27.8	13.8

## 7 1 . 市 土 木 事 業 費

単位：千円

科 目	平成7年度	平成8年度	平成9年度	平成10年度	平成11年度
総 額	19,252,303	20,828,651	19,790,009	20,641,677	17,763,292
土木管理費	1,615,270	1,763,313	1,757,764	1,737,197	1,674,811
道路橋りょう費	3,724,534	3,750,676	3,286,478	3,459,439	2,585,661
河 川 費	335,902	691,771	670,231	1,023,116	1,015,480
都市計画費	6,706,706	7,166,992	7,246,168	7,596,616	5,807,288
下水道費	6,686,114	7,276,799	6,680,807	6,483,269	6,409,042
住 宅 費	183,777	179,100	148,561	342,040	271,010

注) 単位未満は四捨五入

資料 財務本部企画管理室「神戸市決算書」





工業

単位：金額 万円

年	事 業 所 数				従 数
	総 数	29人以下	30～299人	300人以上	
昭和59年	766	656	103	7	21,302
60	793	684	101	8	21,352
61	792	683	102	7	20,123
62	746	633	106	7	19,895
63	792	675	110	7	20,463
平成元	702	588	108	6	19,643
2	751	639	105	7	20,114
3	717	603	107	7	20,260
4	649	537	106	6	19,434
5	725	617	102	6	18,955
6	655	549	99	7	18,780
7	641	538	97	6	18,326
8	598	499	93	6	16,725
9	569	472	92	5	16,642
10	650	557	88	5	16,803
11	587	501	81	5	15,069

年	製 造 品 出 荷 額 等			
	総 額	製造品出荷額	加工賃収入額	修理料収入額
昭和59年	42,255,460	40,240,850	1,971,060	43,550
60	44,165,437	42,028,631	2,071,144	65,662
61	43,961,896	41,797,372	2,100,769	63,755
62	43,187,602	40,851,238	2,276,122	60,242
63	46,756,552	44,018,542	2,675,934	62,076
平成元	47,222,415	44,626,845	2,548,390	47,180
2	51,733,944	49,076,894	2,607,668	49,382
3	53,404,606	50,705,471	2,646,551	52,584
4	51,870,196	49,269,500	2,538,898	61,798
5	50,661,568	48,438,752	2,145,389	77,427
6	51,263,568	49,108,243	2,074,996	80,329
7	50,230,643	48,129,537	2,016,376	84,730
8	48,999,331	46,962,573	1,942,775	93,983
9	50,308,429	48,446,579	1,768,984	92,866
10	49,381,764	47,280,343	2,003,549	97,872
11	47,518,227	45,779,353	1,669,593	69,281

- 注) 1. 従業者4人以上の事業所を対象とする。  
2. 昭和59年の生産額・付加価値額・投資額は従業者30人以上の事業所を対象とする。  
3. 減価償却額及び昭和60年からの投資額は従業者10人以上の事業所を対象とする。

資料 千葉県企画部統計課「工業統計調査結果報告書」「工業統計調査結果表」

## の 推 移

(各年12月31日現在)

業 者 数				現金給与総額	原材料使用額等		
常 用 労 働 者		個人事業主・家族従業者					
男	女	男	女				
13,482	7,571	164	85	7,156,923	24,696,412		
13,442	7,614	187	109	7,419,001	24,053,021		
12,641	7,217	173	92	7,417,839	23,246,609		
12,610	7,050	150	85	7,581,509	22,604,886		
13,056	7,127	176	104	7,846,806	24,179,314		
12,592	6,845	131	75	7,674,063	25,108,100		
12,907	6,989	140	78	8,392,044	27,057,279		
13,133	6,980	102	45	8,804,015	28,337,748		
12,791	6,533	76	34	8,587,858	27,199,609		
12,233	6,583	91	48	8,653,981	24,645,159		
12,406	6,257	75	42	8,529,592	22,865,109		
12,045	6,169	74	38	8,597,730	22,081,849		
11,104	5,532	60	29	8,455,564	21,266,081		
11,200	5,366	56	20	8,312,982	22,604,750		
11,322	5,375	69	37	8,339,699	21,946,904		
10,326	4,652	62	29	7,544,973	19,061,230		
生 産 額		付 加 価 値 額		減 価 償 却 額		投 資 額	
33,974,417		12,271,878		1,146,810		1,933,124	
44,247,907		17,331,584		1,508,158		2,461,232	
43,615,904		17,722,436		1,375,242		1,954,962	
43,208,323		17,924,802		1,383,909		1,940,712	
46,707,460		19,708,999		1,547,861		2,614,971	
47,550,951		19,499,707		1,644,717		2,908,267	
51,627,165		21,361,865		1,705,147		2,506,144	
53,883,587		22,080,272		1,785,526		2,762,356	
52,066,014		21,498,065		1,912,110		3,173,084	
50,770,973		22,529,194		1,865,708		2,104,208	
51,083,200		24,293,579		1,872,840		1,796,879	
49,705,665		24,047,850		1,555,418		1,561,381	
49,252,787		24,421,592		1,494,741		1,488,817	
50,425,309		24,945,536		1,507,467		1,796,905	
49,596,449		22,839,181		1,569,495		2,160,688	
47,616,168		23,879,490		1,439,924		1,659,634	

## 7 工 業

## 7 3 . 従業者規模別事業所数,

単位：金額 万円

規 模	事 業 所 数				従 業 者 数		
	総 数	29人以下	30~299人	300人以上	総 数	常用労働者	個人事業主 家族従業者
総 数	587	501	81	5	15,069	14,978	91
1~3人	—	—	—	—	—	—	—
4~9人	325	325	—	—	1,949	1,862	87
10~19人	118	118	—	—	1,653	1,649	4
20~29人	58	58	—	—	1,406	1,406	—
30~49人	33	—	33	—	1,239	1,239	—
50~99人	32	—	32	—	2,189	2,189	—
100~199人	11	—	11	—	1,567	1,567	—
200~299人	5	—	5	—	1,208	1,208	—
300~499人	1	—	—	1	x	x	—
500~999人	2	—	—	2	x	x	—
1000人以上	2	—	—	2	x	x	—

注) 従業者4人以上の事業所を対象とする。 資料 「工業統計調査結果表」

## 7 4 . 産業（中分類）別事業所数,

単位：金額 万円

産 業	事 業 所 数				従 業 者 数		
	総 数	29人以下	30~299人	300人以上	総 数	常用労働者	個人事業主 家族従業者
総 数	587	501	81	5	15,069	14,978	91
食 料 品	39	30	8	1	2,267	2,265	2
飲 料 ・ 飼 料	6	4	2	—	333	333	—
織 維	4	4	—	—	30	30	—
衣 服	35	34	1	—	361	348	13
木 材 ・ 木 製 品	2	2	—	—	x	x	—
家 具 ・ 装 備 品	20	17	3	—	354	351	3
パ ル プ ・ 紙	29	20	9	—	960	958	2
出 版 ・ 印 刷	40	37	3	—	506	493	13
化 学	10	5	5	—	548	548	—
石 油 ・ 石 炭	—	—	—	—	—	—	—
プ ラ ス チ ッ ク	53	47	5	1	1,242	1,229	13
ゴ ム	15	13	2	—	277	276	1
な め し 革	25	24	1	—	212	197	15
窯 業 ・ 土 石	14	9	5	—	535	535	—
鉄 鋼	6	3	3	—	151	150	1
非 鉄 金 属 製 品	3	3	—	—	x	x	—
一 般 機 械	107	93	13	1	2,500	2,494	6
電 気 機 械	71	60	11	—	1,114	1,109	5
輸 送 用 機 械	31	25	4	2	2,256	2,251	5
精 密 機 械	14	12	2	—	401	398	3
武 器	17	17	—	—	156	155	1
そ の 他	—	—	—	—	—	—	—
	46	42	4	—	813	805	8

注) 第73表欄外脚注参照 資料 「工業統計調査結果表」

## 従業者数， 製造品出荷額等

(平成11年12月31日現在)

原材料使用額等	製 造 品 出 荷 額 等				付加価値額
	総 額	製造品出荷額	加工賃収入額	修理料収入額	
19,061,230	47,518,227	45,779,353	1,669,593	67,281	23,859,490
-	-	-	-	-	-
1,030,227	2,275,446	1,868,452	383,200	23,794	1,206,583
1,248,158	2,547,348	2,249,126	290,107	8,115	1,196,809
1,626,703	2,758,316	2,622,912	125,049	10,355	1,031,473
1,741,620	3,191,186	2,957,484	206,685	27,017	1,298,506
2,892,197	5,829,851	5,178,863	650,988	-	2,008,153
4,163,280	8,196,808	8,183,244	13,564	-	3,547,174
2,241,646	13,003,285	13,003,285	-	-	8,319,211
x	x	x	-	-	x
x	x	x	-	-	x
x	x	x	-	-	x

## 従業者数， 製造品出荷額等

(平成11年12月31日現在)

原材料使用額等	製 造 品 出 荷 額 等				付加価値額
	総 額	製造品出荷額	加工賃収入額	修理料収入額	
19,061,230	47,518,227	45,779,353	1,669,593	69,281	23,859,490
2,740,039	5,644,937	5,614,859	30,048	30	2,522,801
1,949,929	9,269,531	9,269,531	-	-	4,488,813
11,109	27,839	10,056	17,783	-	15,950
190,658	368,457	244,957	123,475	25	170,743
x	x	x	x	-	x
318,763	600,067	583,938	16,018	111	214,405
2,749,087	4,709,446	4,688,068	21,378	-	1,843,664
389,945	851,650	780,768	70,882	-	416,539
477,416	4,165,283	4,157,358	7,322	603	3,566,281
-	-	-	-	-	-
1,509,454	3,356,190	3,240,353	115,837	-	1,536,400
128,177	333,364	330,662	2,702	-	179,792
133,540	287,866	260,805	27,031	30	149,040
474,387	1,141,754	1,071,574	70,180	-	565,564
215,111	450,233	309,652	140,581	-	215,113
x	x	x	x	-	x
3,266,309	6,676,476	6,289,800	382,550	4,126	2,903,534
1,222,776	2,512,541	2,342,727	123,612	46,202	1,135,638
1,775,029	4,163,048	3,799,340	354,338	9,370	2,583,349
286,630	504,862	445,799	59,033	30	183,821
376,387	508,204	487,351	12,995	7,858	122,505
-	-	-	-	-	-
812,491	1,881,360	1,794,276	86,188	896	1,018,974

## 7 5 . 経営組織別事業所数,

単位：金額・万円

規 模	事 業 所 数				従 業 者	
	総 数	29人以下	30~299人	300人以上	総 数	常用労働者
総 数	587	501	81	5	15,069	14,978
会 社	519	433	81	5	14,692	14,692
資本金2百万円未満	—	—	—	—	—	—
2百万円～3百万円未満	1	1	—	—	x	x
3百万円～5百万円未満	133	133	—	—	1,038	1,038
5百万円～1千万円未満	53	52	1	—	460	460
1千万円～5千万円未満	270	229	41	—	5,009	5,009
5千万円～1億円未満	22	10	12	—	941	941
1億円～10億円未満	24	6	17	1	2,272	2,272
10億円～百億円未満	11	2	7	2	2,016	2,016
百億円以上	5	—	3	2	x	x
組合・その他の法人	—	—	—	—	—	—
個 人	68	68	—	—	377	286

注) 第73表欄外脚注参照  
資料 「工業統計調査結果表」

## 7 6 . 1 事業所当たりの比率表

単位：金額 万円

(各年12月31日現在)

年	従業者数	現金給与総額	原材料使用額等	製造品出荷額等	生産額	付加価値額
昭和62年	26.7	10,163	30,301	57,892	57,920	24,028
63	25.8	9,908	30,529	59,036	58,974	24,885
平成元	28.0	10,932	35,767	67,268	67,736	27,777
2	26.8	11,174	36,028	68,887	68,745	28,445
3	28.3	12,279	39,523	74,483	75,151	30,795
4	29.9	13,232	41,910	79,923	80,225	33,125
5	26.1	11,937	33,993	69,878	70,029	31,075
6	28.6	13,022	34,909	78,265	77,990	37,089
7	28.6	13,413	34,449	78,363	77,544	37,516
8	28.0	14,140	35,562	81,939	82,363	40,839
9	29.2	14,610	39,727	88,416	88,621	43,841
10	25.9	12,830	33,764	75,972	76,302	35,137
11	25.7	12,853	32,472	80,951	81,118	40,646

注) 第73表欄外脚注参照  
資料 千葉県企画部統計課「工業統計調査結果報告書」

## 従業者数，製造品出荷額等

(平成11年12月31日現在)

数 個人事業主 家族従業者	原 材 料 使 用 額 等	製 造 品 出 荷 額 等				付加価値額
		総 額	製造品出荷額	加工賃収入額	修理料収入額	
91	19,061,230	47,518,227	45,779,353	1,669,593	69,281	23,859,490
—	19,003,400	47,361,144	45,673,926	1,618,118	69,100	23,761,701
—	—	—	—	—	—	—
—	x	x	—	x	—	x
—	377,954	901,604	708,178	188,731	4,695	504,221
—	185,925	497,867	368,983	127,854	1,030	298,512
—	4,595,880	8,793,363	7,675,196	1,085,329	32,838	3,816,960
—	1,095,331	2,168,638	2,115,423	26,198	27,017	924,149
—	3,253,826	6,852,082	6,792,659	55,903	3,520	3,106,903
—	5,700,385	15,340,273	15,208,120	132,153	—	8,843,088
—	x	x	x	x	—	x
—	—	—	—	—	—	—
91	57,830	157,083	105,427	51,475	181	97,789

## 77. 従業者1人当たりの比率表

単位：金額 万円

(各年12月31日現在)

年	従業者数	現金給与総額	原材料使用額等	製造品出荷額等	生産額	付加価値額
昭和62年	—	386	1,136	2,171	2,172	901
63	—	389	1,182	2,285	2,283	963
平成元	—	395	1,278	2,404	2,421	993
2	—	422	1,345	2,572	2,567	1,062
3	—	435	1,399	2,636	2,660	1,090
4	—	444	1,400	2,669	2,679	1,106
5	—	457	1,300	2,673	2,679	1,189
6	—	454	1,218	2,615	2,720	1,294
7	—	469	1,205	2,741	2,712	1,312
8	—	508	1,272	2,930	2,945	1,460
9	—	500	1,358	3,023	3,030	1,499
10	—	496	1,306	2,939	2,952	1,359
11	—	504	1,265	3,153	3,160	1,583

注) 第73表欄外脚注参照

資料 千葉県企画部統計課「工業統計調査結果報告書」

## 7 8 . 地区別事業所数, 従業者数,

単位: 金額 万円

地 区	事業所数	従業者数	製造品出荷額等	付加価値額
総 数	587	15,069	47,518,227	23,859,490
松 戸	17	242	223,659	107,651
小 山	16	231	571,737	245,723
本 町	3	12	8,204	5,799
二十世紀が丘(全域)	5	33	68,624	35,382
上 矢 切	24	183	181,006	106,391
中 矢 切	1	x	x	x
下 矢 切	1	x	x	x
栗 山	2	x	x	x
三 矢 小 台	1	x	x	x
上 本 郷	44	1,812	8,513,168	3,068,845
北 松 戸	1	x	x	x
南 花 島	8	1,367	3,822,886	1,759,726
松 戸 新 田	20	1,293	691,389	188,763
仲 井 町	1	x	x	x
稔 台	52	2,206	5,856,686	2,559,633
岩 瀬 台	2	x	x	x
胡 録 台	—	—	—	—
小 根 本	1	x	x	x
竹 ケ 花	7	60	126,783	39,252
吉 井 町	1	x	x	x
根 本	6	91	184,841	88,220
樋 野 口	1	x	x	x
緑 ケ 丘	—	—	—	—
古 ケ 崎	9	65	69,710	30,817
栄 町(1~8丁目)	7	42	63,651	29,494
栄町西(1~5丁目)	9	99	161,862	75,493
紙 敷	30	358	548,990	225,739
和 名 ケ 谷	20	299	396,320	214,930
大 橋	15	127	166,960	105,671

注) 第73表欄外脚注参照 資料 「工業統計調査結果表」



## 製造品出荷額，付加価値額

(平成11年12月31日現在)

地 区	事業所数	従業者数	製造品出荷額等	付加価値額
秋 山	12	133	202,038	101,554
高 塚 新 田	26	917	3,238,135	2,282,665
河 原 塚	18	224	518,272	133,632
田 中 新 田	5	122	274,552	124,498
馬 橋	6	100	134,501	78,481
中 根	1	x	x	x
新 作	3	229	7,813,318	4,099,857
三 ヶ 月	1	x	x	x
幸 谷	1	x	x	x
七 右 衛 門 新 田	2	x	x	x
主 水 新 田	2	x	x	x
旭 町(全域)	—	—	—	—
中 和 倉	2	x	x	x
八 ヶ 崎(全域)	8	55	123,361	64,927
西 馬 橋(全域)	6	73	51,461	29,049
中 根 長 津 町	12	168	204,869	102,449
金 ヶ 作	6	90	61,621	28,399
日 暮(全域)	5	58	86,755	48,416
千 駄 堀	4	19	7,844	6,177
常 盤 平(全域)	—	—	—	—
牧 の 原(全域)	1	x	x	x
五 香 六 実	6	60	89,716	55,487
六 高 台(全域)	5	150	153,332	68,847
串 崎 新 田 ・ 串 崎 南 町	10	184	238,015	119,522
高 柳 新 田	1	x	x	x
松 飛 台	80	3,213	11,806,887	7,234,714
高 柳	1	x	x	x
栗 ヶ 沢	4	63	45,002	25,518
小 金 原	9	79	79,978	22,455
小 金	1	x	x	x

## 7 工 業

7 8 . 地区別事業所数，従業者数，  
製造品出荷額等，付加価値額—続き—

単位：金額 万円

(平成11年12月31日現在)

地 区	事業所数	従業者数	製造品出荷額等	付加価値額
小金上総町	3	26	24,598	9,547
小金清志町	—	—	—	—
小金きよしヶ丘	—	—	—	—
二ツ木	5	32	11,036	7,135
幸田	3	22	17,983	10,177
平賀	1	x	x	x
殿平賀	2	x	x	x
東平賀	1	x	x	x
中金杉	—	—	—	—
根木内	2	x	x	x
大金平	4	31	23,938	10,630
新松戸(全域)	9	99	295,838	110,633
横須賀	—	—	—	—
六実	6	65	49,047	25,226
五香(全域)	9	75	52,331	29,884

注) 第73表欄外脚注参照  
資料 「工業統計調査結果表」

7 9 . 工業団地別事業所数，従業者数，  
製造品出荷額等，付加価値額

単位：金額 万円

(各年12月31日現在)

工業団地名	事業所数		従業者数		製造品出荷額等		付加価値額	
	10年	11年	10年	11年	10年	11年	10年	11年
稔台工業団地	37	35	2,417	2,005	6,057,880	5,381,904	2,650,317	2,385,370
松飛台工業団地	47	44	3,388	3,255	9,312,154	9,566,386	5,918,560	6,198,001
北松戸工業団地	42	40	3,781	3,301	20,049,778	19,924,221	7,882,421	8,851,539

注) 第73表欄外脚注参照  
資料 千葉県企画部統計課「工業統計調査結果報告書」

## 80. 淡水の1日当たり工業用水使用水量

## (1) 水源別

単位：m<sup>3</sup>

(各年12月31日現在)

年	総 数	工業用水道	上 水 道	地 表 水 伏 流 水	井 戸 水	そ の 他	回 収 水
昭和62年	83,597	3,694	2,485	3	14,019	19	63,377
63	83,536	7,905	2,930	3	9,542	—	63,156
平成元	84,065	9,830	4,100	23	6,009	—	64,103
2	83,822	8,868	5,511	—	5,474	—	63,969
3	81,485	8,769	3,286	—	4,956	—	64,474
4	80,037	8,060	2,760	—	4,973	—	64,244
5	73,095	8,821	2,693	—	4,708	3	56,870
6	73,132	7,942	2,446	—	4,050	7	58,687
7	77,250	7,729	2,580	118	3,806	4	63,013
8	85,613	7,540	2,867	—	4,647	19	70,540
9	84,480	7,232	2,516	—	4,432	—	70,300
10	84,297	7,002	2,437	—	4,444	237	70,177
11	84,161	6,941	2,351	—	4,555	200	70,114

## (2) 用途別

単位：m<sup>3</sup>

(各年12月31日現在)

年	総 数	ボイラ用水	原 料 用 水	製品処理用 水と洗じよ う用水	冷却用水	温 調 用 水	そ の 他
昭和62年	83,597	1,506	1,168	8,507	68,277	919	3,220
63	83,536	1,264	1,278	7,074	67,967	1,055	4,898
平成元	84,065	1,060	1,207	5,862	68,200	2,258	5,478
2	83,822	1,379	1,721	6,962	67,108	2,918	3,734
3	81,485	1,220	1,056	7,985	67,222	749	3,253
4	80,037	1,277	791	7,391	66,952	726	2,900
5	73,095	1,451	730	7,060	60,260	356	3,238
6	73,132	1,153	1,214	6,852	61,088	320	2,505
7	77,250	1,084	1,296	6,804	65,030	530	2,506
8	85,613	1,088	1,314	6,970	73,481	245	2,515
9	84,480	1,222	1,400	6,101	73,158	257	2,342
10	84,297	1,077	1,251	6,238	73,011	230	2,490
11	84,161	1,046	1,341	6,032	73,045	268	2,429

注) 従業者30人以上の事業所を対象とする。

資料 「工業統計調査結果表」

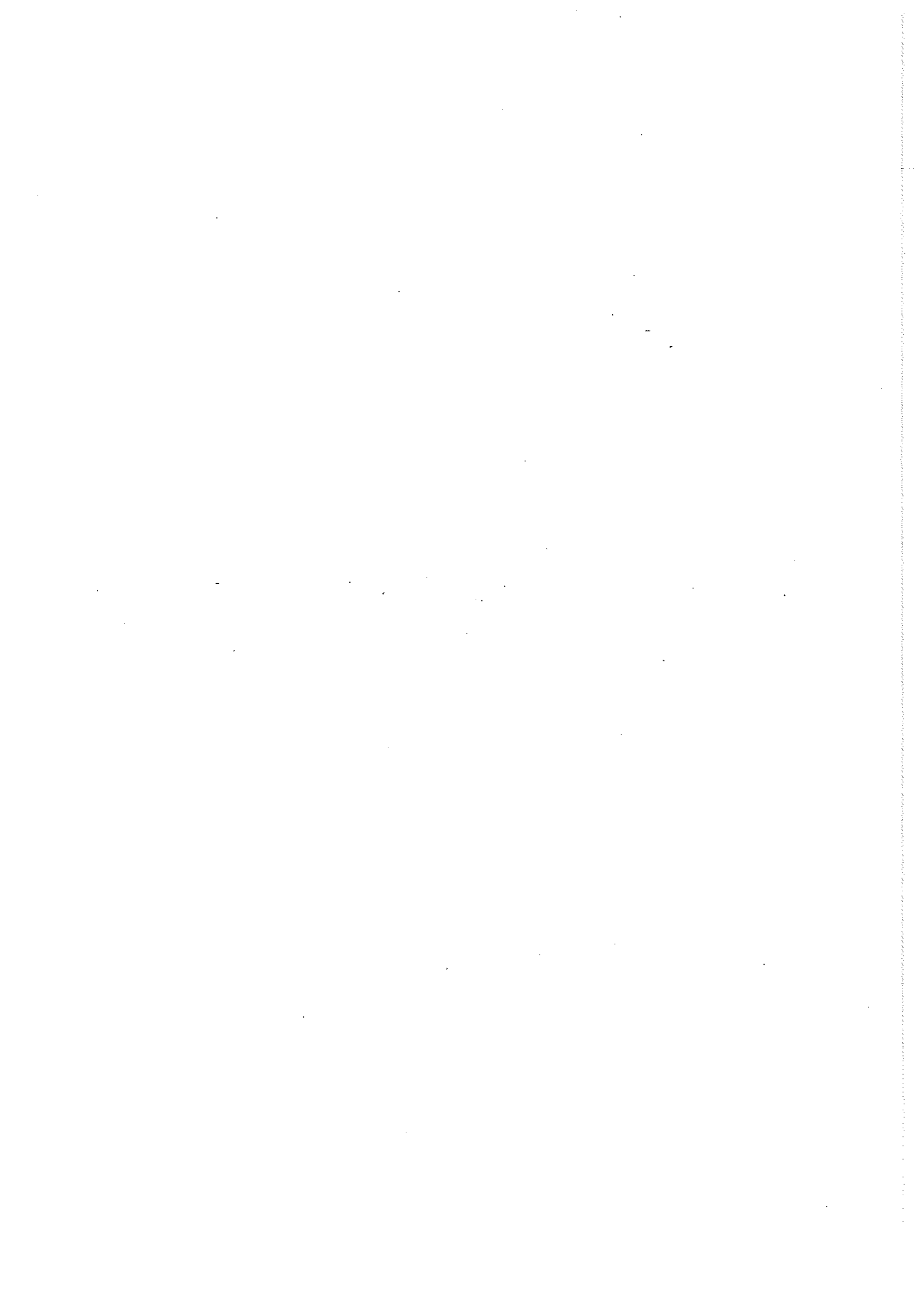

電気・ガス及び上下水道

## 8 1 . 電 灯 , 電 力

区 分	総 数	電 灯 契 約 口 数 (軒数)				
		計	定 額 電 灯	従 量 電 灯 (A・B)	従 量 電 灯 (C)	そ の 他
平成6年	254,847	232,356	3,713	187,120	7,500	34,023
7	258,657	236,145	4,754	188,968	7,951	34,472
8	262,888	240,580	5,712	191,157	8,300	35,411
9	266,160	244,108	6,193	193,465	8,607	35,843
10	269,251	247,538	6,404	195,805	8,844	36,485
11	272,385	250,946	6,427	198,169	9,018	37,332
12	275,844	254,630	—	200,678	9,262	44,690

注) 1. 契約口数については、各年12月31日現在とする。  
2. 平成12年以降の定額電灯については、その他に含む。

資料 東京電力株松戸営業所

## 8 2 . 電 灯 , 電 力

区 分	総 数	電 灯 契 約 電 力 (kw)				
		計	定 額 電 灯	従 量 電 灯 (A・B)	従 量 電 灯 (C)	そ の 他
平成6年	1,077,452	644,677	577	545,564	89,569	8,967
7	1,108,445	670,294	643	565,123	95,320	9,208
8	1,132,728	695,749	699	584,259	100,204	10,587
9	1,151,356	716,586	748	601,156	103,928	10,754
10	1,168,382	735,861	776	616,814	106,860	11,411
11	1,180,979	754,141	791	631,833	109,084	12,433
12	1,199,086	774,351	—	647,330	111,794	15,227

注) 第81表欄外脚注参照

資料 東京電力株松戸営業所

## 8 3 . 電 灯 , 電 力

区 分	総 数	電 灯 使 用 電 力 量 (Mwh)				
		計	定 額 電 灯	従 量 電 灯 (A・B)	従 量 電 灯 (C)	そ の 他
平成6年	1,772,279	762,107	1,687	623,267	112,432	24,721
7	1,812,366	781,848	1,761	635,948	118,469	25,670
8	1,834,727	787,381	2,123	635,378	122,019	27,861
9	1,879,665	796,020	2,297	639,529	124,816	29,378
10	1,925,710	827,796	2,366	665,257	128,577	31,596
11	1,952,515	852,649	2,416	685,724	130,696	33,813
12	1,979,381	870,832	—	699,305	132,672	38,855

注) 第81表欄外脚注参照

資料 東京電力株松戸営業所

## 契約口数

電力契約口数 (軒数)						
計	業務用電力	低圧電力	高圧電力 (A)	高圧電力 (B)	特別高圧電力	その他
22,491	1,067	16,215	440	42	12	4,715
22,512	1,084	16,315	436	45	12	4,620
22,308	1,097	16,284	430	45	12	4,440
22,052	1,134	16,191	427	45	12	4,243
21,713	1,150	16,045	418	49	12	4,039
21,439	1,173	15,920	414	48	12	3,872
21,214	1,195	15,783	417	48	12	3,759

## 契約電力

電力契約電力 (kw)						
計	業務用電力	低圧電力	高圧電力 (A)	高圧電力 (B)	特別高圧電力	その他
432,775	146,309	118,320	52,468	44,161	49,249	22,268
438,151	145,822	120,903	50,557	46,884	52,083	21,902
436,979	144,576	121,755	49,412	46,981	53,102	21,153
434,770	145,346	121,730	46,168	46,289	55,452	19,785
432,521	145,262	121,134	44,055	47,499	55,875	18,696
426,838	142,686	120,527	42,262	48,184	55,325	17,854
424,735	141,722	120,555	41,939	47,973	55,499	17,047

## 使用電力量

電力使用電力量 (Mwh)						
計	業務用電力	低圧電力	高圧電力 (A)	高圧電力 (B)	特別高圧電力	その他
1,010,172	361,493	102,116	110,829	164,188	246,825	24,721
1,030,518	372,840	100,256	109,555	172,940	250,260	24,667
1,047,346	388,484	100,774	109,376	169,072	254,472	25,168
1,083,645	405,319	102,334	107,660	172,080	273,778	22,474
1,097,914	423,920	104,578	102,935	167,198	278,511	20,772
1,099,866	433,449	107,109	102,063	165,487	271,850	19,908
1,108,549	438,646	106,921	99,690	171,483	273,371	18,438

## 8 4 . 都市ガスの供給状況

単位：千 $m^3$  46.04655MJ/ $m^3$  (11,000kcal/ $m^3$ ) 表示

年	総 数		家 庭 用		商 業 用		工 業 用		そ の 他	
	戸 数	供給量	戸 数	供給量	戸 数	供給量	戸 数	供給量	戸 数	供給量
平成元年	103,742	53,104	100,858	40,519	2,330	5,577	12	4,710	542	2,298
2	109,143	55,971	106,159	41,013	2,422	6,679	13	5,687	549	2,592
3	113,713	62,666	110,510	44,102	2,632	7,978	13	7,777	558	2,809
4	118,148	65,654	114,937	46,415	2,630	8,053	14	8,095	567	3,091
5	122,908	69,139	119,251	48,629	3,015	8,791	18	8,427	624	3,292
6	127,294	69,639	123,431	47,037	3,189	9,717	15	9,058	659	3,827
7	132,342	74,022	128,341	49,662	3,286	10,589	20	9,741	695	4,030
8	137,381	77,413	133,250	52,749	3,393	11,410	27	9,216	711	4,038
9	141,581	76,188	137,409	51,281	3,399	10,989	28	9,633	745	4,285
10	145,250	78,353	141,033	52,982	3,428	11,044	29	9,712	760	4,615
11	148,375	79,444	144,119	53,491	3,450	11,394	30	9,765	776	4,794
12	151,516	81,289	147,289	55,041	3,398	11,809	33	9,238	796	5,201

注) 戸数については、各年12月31日現在とする。

資料 京葉ガス(株)

## 8 5 . 上 水 道 普 及 状 況

(各年 3 月 31 日 現在)

年 度	給水区域面積 ( $km^2$ )	給水区域内 戸 数	給水区域内 人 口	給水戸数	給水人口	普及率 (%)
平成7年度						
県営水道	52.62	...	382,405	142,427	325,732	85.2
市営水道	8.96	32,576	84,676	32,556	84,622	99.9
平成8年度						
県営水道	52.62	...	382,307	144,609	326,337	85.4
市営水道	8.96	32,000	80,706	31,980	80,654	99.9
平成9年度						
県営水道	52.62	...	383,755	147,392	328,340	85.6
市営水道	8.96	31,689	79,401	31,669	79,349	99.9
平成10年度						
県営水道	52.62	...	385,514	149,534	330,617	85.8
市営水道	8.96	33,766	84,337	33,746	84,285	99.9
平成11年度						
県営水道	52.62	...	385,955	151,682	332,157	86.1
市営水道	7.80	34,319	78,660	34,299	78,609	99.9

注) 平成11年度の給水区域面積について、市営水道は再調査した数値を、県営水道は現在調査中のため、前年度数値を表彰した。

資料 千葉県水道局管理部総務企画課・松戸市水道部総務課



## 86. 市営水道給水状況

単位：給水量 m<sup>3</sup>

年 度	給 水 量				
	計	有 効 水 量			無 効 水 量
		計	有 収 水 量	無 収 水 量	
平成6年度	9,209,054	8,968,885	8,616,801	352,084	240,169
7	9,310,017	8,852,666	8,487,056	365,610	457,351
8	9,331,938	8,713,762	8,353,773	359,989	618,176
9	9,062,240	8,503,116	8,246,772	256,344	559,124
10	8,934,520	8,415,813	8,162,632	253,181	518,707
11	8,874,476	8,481,213	8,149,263	331,950	393,263

年 度	1 日 平 均 給 水 量 (m <sup>3</sup> /日)	1 人 1 日 平 均 給 水 量 (ℓ/日)	1 日 最 大 量 給 水 量 (m <sup>3</sup> /日) (1)	施 設 公 称 能 力 (m <sup>3</sup> /日) (2)	稼 働 率 (%) (1)/(2)×100
平成6年度	25,230	300	32,810	47,490	69.1
7	25,437	301	31,270	47,490	65.8
8	25,567	317	30,885	47,490	65.0
9	24,828	313	30,840	47,490	64.9
10	24,478	290	29,877	39,200	76.2
11	24,247	308	28,893	39,100	73.9

資料 松戸市水道部総務課

## 87. 用途別給水量（県営水道）

単位：m<sup>3</sup>

年 度	年間給水量	有 効 水 量					無 効 水 量
		計	有 収 水 量				
			小 計	一 般 用	公 衆 浴 場 用	そ の 他	
平成7年度	38,672,062	38,576,406	38,382,618	38,376,220	2,930	3,468	
8	38,508,338	38,438,524	38,225,467	38,221,828	2,926	713	
9	38,740,666	38,667,543	38,424,261	38,420,967	2,823	471	
10	38,876,850	38,816,810	38,586,642	38,582,858	2,881	903	
11	39,167,408	39,097,451	38,847,086	38,843,644	3,006	436	

年 度	有 効 水 量 (続き)						無 効 水 量
	無 収 水 量						
	小 計	工 事 用 水	水 質 保 全 用	公 共 用	学 校 用	そ の 他	
平成7年度	193,788	12,574	1,518	54,784	79,789	45,123	95,656
8	213,057	13,418	1,097	70,861	79,285	48,396	69,814
9	243,282	16,186	3,094	76,153	104,310	43,539	73,123
10	230,168	23,712	1,401	60,627	100,720	43,708	60,040
11	250,365	25,589	4,936	68,636	99,145	52,059	69,957

資料 千葉県水道局管理部総務企画課

8 電気・ガス及び水道

88. 下水道普及状況

単位：面積 ha

(各年3月31日現在)

年	行政区域		公共下水道処理区域		地域下水道処理区域	
	面積	人口(1)	面積	人口(2)	面積	人口(3)
平成5年	6,133	454,205	1,902.33	220,027	—	—
6	6,133	454,832	2,046.53	230,398	—	—
7	6,133	455,103	2,160.63	244,772	—	—
8	6,133	455,168	2,298.63	257,018	—	—
9	6,133	454,715	2,393.85	265,837	—	—
10	6,133	456,262	2,503.23	276,222	—	—
11	6,133	458,035	2,633.14	286,646	—	—
12	6,133	459,501	2,756.23	298,231	—	—

年	トイレ水洗化人口		下水道普及率(%)		水洗化率(%)	
	公共下水道(4)	地域下水道(5)	(2)/(1)	(2)+(3)/(1)	(4)/(2)	(4)+(5)/(2)+(3)
平成5年	188,834	—	48.4	48.4	85.8	85.8
6	205,773	—	50.7	50.7	89.3	89.3
7	217,847	—	53.8	53.8	89.0	89.0
8	228,594	—	56.5	56.5	88.9	88.9
9	240,561	—	58.5	58.5	90.5	90.5
10	251,656	—	60.5	60.5	91.1	91.1
11	260,961	—	62.6	62.6	91.0	91.0
12	269,614	—	64.9	64.9	90.4	90.4

注) 水洗化人口とは処理区域内で水洗便所を設置した人口であり、浄化槽によるものは含まれない。

資料 都市整備本部建設担当部下水道普及課

89. 公共下水道終末処理場の状況

(平成12年12月31日現在)

施設名	処理区域 計画面積 (ha)	処理区域 計画人口	処理場 敷地面積 (m <sup>2</sup> )	処理能力		処理方式	供用開始 年月日	排除 方式
				晴天時最大 (m <sup>3</sup> /日)	雨天時最大 (m <sup>3</sup> /秒)			
常盤平 衛生処理場	163	26,240	18,700	12,700	0.441	標準活性 汚泥法	35. 4. 20	合流式
新松戸 クリーンセンター	46	9,000	13,951	4,600	—	標準活性 汚泥法	52. 4. 1	分流式

資料 都市整備本部建設担当部下水道普及課

~~~~~  
運輸及び通信  
~~~~~

単位：人

年 度	松 戸 駅			北 松 戸 駅			馬
	計	普 通	定 期	計	普 通	定 期	計
平成7年度	113,420	31,079	82,342	23,487	7,899	15,587	28,723
8	113,190	31,296	81,894	23,375	7,733	15,642	28,546
9	110,822	30,719	80,104	22,675	7,533	15,143	28,182
10	108,419	31,039	77,380	22,492	7,597	14,895	27,730
11	106,804	30,868	75,936	22,417	7,487	14,930	27,434

注) 単位未満四捨五入のため、内容と計は必ずしも一致しない。

資料 東日本旅客鉄道㈱

91. JR武蔵野線  
1日平均乗車人員

単位：人

年 度	新 八 柱 駅		
	計	普 通	定 期
平成7年度	23,649	7,921	15,728
8	23,218	7,908	15,310
9	22,739	7,688	15,052
10	21,093	7,289	13,804
11	20,539	7,280	13,259

年 度	東 松 戸 駅		
	計	普 通	定 期
平成10年度	5,605	1,958	3,647
11	7,108	2,314	4,794

注) 第90表欄外脚注参照

資料 東日本旅客鉄道㈱

92. 東 武 線  
1日平均乗車人員

単位：人

年	六 実 駅		
	計	普 通	定 期
平成7年	9,889	2,708	7,181
8	9,550	2,660	6,890
9	9,355	2,674	6,681
10	9,117	2,624	6,493
11	9,540	2,799	6,741
12	8,588	2,547	6,041

注) 第90表欄外脚注参照

資料 東武鉄道㈱

## 94. 北 総 線 駅 別 1 日

単位：人

年 度	矢 切 駅			秋 山 駅		
	計	普 通	定 期	計	普 通	定 期
平成7年度	3,167	1,073	2,094	1,385	352	1,033
8	3,364	1,135	2,229	1,392	361	1,031
9	3,395	1,120	2,275	1,465	403	1,062
10	3,475	1,131	2,344	1,926	492	1,434
11	3,395	1,122	2,273	1,986	504	1,482

注) 第90表欄外脚注参照

資料 北総開発鉄道㈱

## 1 日平均乗車人員

橋 駅		新 松 戸 駅			北 小 金 駅		
普 通	定 期	計	普 通	定 期	計	普 通	定 期
7,013	21,710	40,480	11,481	28,999	28,726	7,144	21,583
7,006	21,540	40,222	11,502	28,720	28,705	7,186	21,518
6,942	21,240	39,146	11,276	27,870	27,976	6,999	20,977
6,967	20,763	38,568	11,453	27,115	27,453	7,167	20,286
6,957	20,476	38,358	11,591	26,767	27,433	7,215	20,218

9 3 . 総武流山電鉄駅別 1 日平均乗降車人員  
単位:人

区 分		馬 橋 駅			幸 谷 駅			小 金 城 趾 駅		
		計	普 通	定 期	計	普 通	定 期	計	普 通	定 期
乗車人員	平成7年	3,648	1,051	2,597	4,024	2,038	1,986	984	545	439
	8	3,510	1,035	2,475	3,967	2,041	1,926	946	536	410
	9	3,502	1,015	2,487	3,903	1,979	1,924	921	526	395
	10	3,441	1,050	2,391	3,926	2,053	1,873	924	550	374
	11	3,306	1,082	2,224	3,818	1,996	1,822	906	545	361
	12	3,165	1,099	2,066	3,758	1,989	1,769	920	582	338
降車人員	平成7年	3,869	1,272	2,597	4,262	2,276	1,986	971	532	439
	8	3,740	1,265	2,475	4,206	2,280	1,926	949	539	410
	9	3,758	1,271	2,487	4,168	2,244	1,924	926	531	395
	10	3,734	1,343	2,391	4,092	2,219	1,873	929	555	374
	11	3,554	1,330	2,224	3,974	2,152	1,822	912	551	361
	12	3,411	1,345	2,066	3,969	2,200	1,769	879	541	338

注) 第90表欄外脚注参照  
資料 総武流山電鉄株

## 平均乗車人員

東 松 戸 駅			松 飛 台 駅		
計	普 通	定 期	計	普 通	定 期
655	213	442	1,291	467	824
666	222	444	1,385	501	884
812	285	527	1,462	522	940
4,163	1,410	2,753	1,609	596	1,013
4,710	1,585	3,125	1,606	619	987

## 95. 新京成電鉄駅別1日

単位：人

駅名	年	乗車人員								
		総数			普通			定期		
		総数	上り	下り	計	上り	下り	計	上り	下り
松戸	8	61,081	—	61,081	17,313	—	17,313	43,768	—	43,768
	9	61,212	—	61,212	17,147	—	17,147	44,065	—	44,065
	10	60,167	—	60,167	17,009	—	17,009	43,158	—	43,158
	11	59,047	—	59,047	16,876	—	16,876	42,171	—	42,171
	12	57,136	—	57,136	16,523	—	16,523	40,613	—	40,613
上本郷	8	3,785	2,888	897	1,923	1,269	654	1,862	1,619	243
	9	3,744	2,840	904	1,901	1,255	646	1,843	1,585	258
	10	3,704	2,807	897	1,937	1,282	655	1,767	1,525	242
	11	3,525	2,645	880	1,912	1,263	649	1,613	1,382	231
	12	3,350	2,487	863	1,857	1,222	635	1,493	1,265	228
松戸新田	8	2,554	1,608	946	1,209	730	479	1,345	878	467
	9	2,523	1,578	945	1,195	719	476	1,328	859	469
	10	2,476	1,511	965	1,208	724	484	1,268	787	481
	11	2,424	1,469	955	1,175	706	469	1,249	763	486
	12	2,404	1,428	976	1,185	706	479	1,219	722	496
みのり台	8	4,270	3,217	1,053	2,018	1,373	645	2,252	1,844	408
	9	4,133	3,058	1,075	1,971	1,337	634	2,162	1,721	441
	10	4,025	2,980	1,045	1,976	1,352	624	2,049	1,628	421
	11	3,880	2,859	1,021	1,913	1,312	601	1,967	1,547	420
	12	3,851	2,793	1,057	1,946	1,318	628	1,905	1,476	429
八柱	8	20,994	11,488	9,506	7,265	3,430	3,835	13,729	8,058	5,671
	9	21,221	11,735	9,486	7,162	3,393	3,769	14,059	8,342	5,717
	10	20,208	11,824	8,384	6,917	3,425	3,492	13,291	8,399	4,892
	11	19,806	11,782	8,024	6,743	3,396	3,347	13,063	8,386	4,677
	12	19,889	11,777	8,112	6,808	3,393	3,415	13,081	8,384	4,697
常盤平	8	10,700	8,820	1,880	4,545	3,453	1,092	6,155	5,367	788
	9	10,509	8,676	1,833	4,366	3,341	1,025	6,143	5,335	808
	10	10,207	8,381	1,826	4,362	3,321	1,041	5,845	5,060	785
	11	9,888	8,075	1,813	4,321	3,285	1,036	5,567	4,790	777
	12	9,671	7,830	1,841	4,313	3,285	1,028	5,358	4,545	813
五香	8	18,151	15,962	2,189	5,412	4,261	1,151	12,739	11,701	1,038
	9	17,870	15,682	2,188	5,217	4,104	1,113	12,653	11,578	1,075
	10	17,573	15,325	2,248	5,268	4,132	1,136	12,305	11,193	1,112
	11	17,102	14,898	2,204	5,154	4,046	1,108	11,948	10,852	1,096
	12	16,920	14,634	2,285	5,176	4,028	1,148	11,743	10,606	1,137
元山	8	8,861	8,007	854	2,541	2,111	430	6,320	5,896	424
	9	9,071	8,218	853	2,509	2,083	426	6,562	6,135	427
	10	9,120	8,226	894	2,534	2,096	438	6,586	6,130	456
	11	9,035	8,149	886	2,452	2,037	415	6,583	6,112	471
	12	8,868	8,003	865	2,399	1,985	415	6,468	6,019	450

注) 第90表欄外脚注参照

資料 新京成電鉄(株)運輸部庶務課

## 平均乗降車人員

降車人員								
総数			普通			定期		
総数	上り	下り	計	上り	下り	計	上り	下り
60,695	60,695	—	16,927	16,927	—	43,768	43,768	—
60,848	60,848	—	16,783	16,783	—	44,065	44,065	—
59,982	59,982	—	16,824	16,824	—	43,158	43,158	—
58,821	58,821	—	16,650	16,650	—	42,171	42,171	—
56,972	56,972	—	16,359	16,359	—	40,613	40,613	—
4,278	1,199	3,079	2,416	956	1,460	1,862	243	1,619
4,236	1,202	3,034	2,393	944	1,449	1,843	258	1,585
4,157	1,187	2,970	2,390	945	1,445	1,767	242	1,525
3,992	1,164	2,808	2,359	933	1,426	1,613	231	1,382
3,825	1,154	2,670	2,332	926	1,406	1,493	228	1,265
2,965	1,222	1,743	1,621	756	865	1,344	466	878
2,917	1,200	1,717	1,589	731	858	1,328	469	859
2,857	1,217	1,640	1,589	736	853	1,268	481	787
2,817	1,211	1,606	1,568	725	843	1,249	486	763
2,785	1,230	1,555	1,566	733	833	1,219	496	722
4,483	1,282	3,201	2,231	874	1,357	2,252	408	1,844
4,352	1,289	3,063	2,190	848	1,342	2,162	441	1,721
4,241	1,275	2,966	2,192	854	1,338	2,049	421	1,628
4,121	1,256	2,865	2,154	836	1,318	1,967	420	1,547
4,058	1,283	2,774	2,153	854	1,299	1,905	429	1,476
20,483	8,803	11,680	6,754	3,131	3,623	13,729	5,672	8,057
20,706	8,749	11,957	6,647	3,032	3,615	14,059	5,717	8,342
19,803	7,817	11,986	6,512	2,925	3,587	13,291	4,892	8,399
19,432	7,511	11,921	6,369	2,834	3,535	13,063	4,677	8,386
19,587	7,679	11,908	6,506	2,982	3,524	13,081	4,697	8,384
10,790	1,997	8,793	4,635	1,209	3,426	6,155	788	5,367
10,651	1,965	8,686	4,508	1,157	3,351	6,143	808	5,335
10,295	1,914	8,381	4,450	1,129	3,321	5,845	785	5,060
9,933	1,875	8,058	4,366	1,098	3,268	5,567	777	4,790
9,756	1,980	7,776	4,398	1,167	3,231	5,358	813	4,545
17,745	2,238	15,507	5,006	1,200	3,806	12,739	1,038	11,701
17,530	2,237	15,293	4,877	1,162	3,715	12,653	1,075	11,578
17,151	2,269	14,882	4,846	1,157	3,689	12,305	1,112	11,193
16,775	2,245	14,530	4,827	1,149	3,678	11,948	1,096	10,852
16,618	2,422	14,195	4,874	1,285	3,589	11,743	1,137	10,606
8,838	804	8,034	2,518	380	2,138	6,320	424	5,896
8,998	793	8,205	2,436	366	2,070	6,562	427	6,135
9,025	829	8,196	2,439	373	2,066	6,586	456	6,130
8,978	848	8,130	2,395	377	2,018	6,583	471	6,112
8,906	875	8,031	2,438	425	2,012	6,468	450	6,019

## 9 運輸及び通信

## 9 6 . 市内バス路線別乗降客人員

単位：千人

区 分	平成10年度				平成11年度				
	1日当たり 運行回数	年間乗降客数			1日当たり 運行回数	年間乗降客数			
		総 数	定 期	定期外		総 数	定 期	定期外	
京 成 電 鉄	市川線	203.0	6,242	1,311	4,931	203.0	6,104	1,346	4,758
	梨香台団地線	61.0	744	123	621	61.0	654	125	529
	高塚線	41.5	807	237	570	41.5	813	248	565
	国分線	43.0	} 2,161	1,280	881	43.0	} 2,140	1,314	826
	聖徳学園線	50.5							
	流山線	44.0	787	73	714	53.0	771	75	696
	日大線	72.0	976	155	821	72.0	912	159	753
	戸ヶ崎線	42.0	833	230	603	42.0	827	224	603
	矢切高校線	50.0	394	67	327	50.0	375	69	306
	新松戸線	20.0	164	2	162	-	-	-	-
合 計	627.0	13,108	3,478	9,630	615.5	12,596	3,560	9,036	
新 京 成 電 鉄	八柱線	131	201	8	193	131	199	7	192
	五香北線	76	218	18	200	70	206	15	191
	馬橋線	120	743	119	624	120	705	103	602
	松戸循環線	367	2,825	674	2,151	367	2,702	587	2,115
	小新山線	93	366	28	338	93	356	24	332
	松飛台線	118	537	127	410	118	497	108	389
	小金原線	692	3,988	1,048	2,940	692	3,914	913	3,001
	松高線	115	1,113	126	987	115	1,090	107	983
	牧の原線	299	1,133	93	1,040	299	1,076	81	995
	新松戸線	399	2,366	219	2,147	399	2,204	190	2,014
	横須賀線	36	94	4	90	36	83	3	80
幸田線	66	200	11	189	66	204	10	194	
合 計	2,512	13,784	2,475	11,309	2,506	13,236	2,148	11,088	

- 注) 1. 第90表欄外脚注参照  
 2. 平成10・11年度の国分線と聖徳学園線の年間乗降客数は合計数  
 3. 新京成電鉄の運行回数の循環系統は2倍  
 4. 京成電鉄の新松戸線は、平成12年3月16日廃止

資料 京成電鉄(株)・新京成電鉄(株)自動車部計画課

## 9 7 . 運転免許保有者数

(各年3月31日現在)

年	総 数	男	女
平成6年	232,725	148,492	84,233
7	238,551	151,311	87,240
8	243,197	153,506	89,691
9	246,570	155,100	91,470
10	251,142	157,051	94,091
11	255,934	159,237	96,697
12	260,163	160,811	99,352

資料 千葉県警察本部交通企画課



## 98. 自動車保有台数

(各年3月31日現在)

年	総数	トラック				バス			特種用途車 大型特殊車
		計	普通車	小型車	被けん引車	計	普通車	小型車	
平成4年	163,908	21,235	5,242	15,936	57	464	269	195	2,189
5	170,137	21,093	5,346	15,681	66	463	266	197	2,273
6	175,023	20,508	5,321	15,120	67	442	258	184	2,397
7	179,854	19,904	5,286	14,523	95	461	281	180	2,462
8	184,159	19,089	5,216	13,774	99	454	275	179	2,697
9	187,504	18,175	5,182	12,910	83	443	278	165	2,967
10	189,791	17,683	5,114	12,487	82	432	274	158	3,337
11	190,724	17,095	5,070	11,951	74	398	242	156	3,638
12	192,376	16,841	5,051	11,716	74	400	241	159	3,949

年	乗用車			小型	軽自動車				
	計	普通車	小型車	二輪車	計	乗用車	トラック	三輪車	二輪車
平成4年	113,741	11,161	102,580	3,673	22,606	4,386	13,018	1	5,201
5	118,694	15,289	103,405	4,028	23,586	4,956	13,381	2	5,247
6	123,391	20,016	103,375	4,275	24,010	5,583	13,095 (42)	2	5,330
7	127,875	25,401	102,474	4,439	24,713	6,410	13,086	2	5,215
8	132,044	30,950	101,094	4,558	25,317	7,315	12,959 (68)	2	5,041
9	135,644	36,679	98,965	4,479	25,796	8,010	12,786 (83)	3	4,997
10	137,956	41,236	96,720	4,553	25,830	8,738	12,482 (110)	3	4,607
11	138,882	44,852	94,030	4,541	26,170	9,489	12,222 (129)	3	4,456
12	138,973	48,100	90,873	4,658	27,555	11,009	12,221 (162)	3	4,322

注) 軽自動車のうちトラックの( )内は、特種用途車の台数を表す。

資料 習志野自動車検査登録事務所・野田自動車検査登録事務所・千葉県軽自動車協会  
財務本部税務担当部税制課

## 99. 原動機付自転車・小型特殊自動車課税台数

(各年4月1日現在)

年	原動機付自転車			小型特殊自動車		
	計	第1種(50cc以下)	第2種(125cc以下)	計	農作業用	その他
平成4年	30,581	28,263	2,318	891	610	281
5	29,206	26,877	2,329	884	605	279
6	27,907	25,578	2,329	879	595	284
7	26,707	24,414	2,293	901	593	308
8	26,439	24,192	2,247	894	593	301
9	25,028	22,807	2,221	920	619	301
10	23,931	21,705	2,226	915	617	298
11	23,896	21,555	2,341	922	619	303
12	23,742	21,019	2,723	917	623	294

資料 財務本部税務担当部税制課

## 100. 郵便施設数

(各年12月31日現在)

年・区域	郵便局		切手類 販売所	私書箱 利用数	ポスト	
	普通局	特定局				
平成8年	271 区域	1	16	105	43	105
	270 区域	1	19	142	11	119
9	271 区域	1	11	111	42	78
	270 区域	1	9	73	7	60
	270-22 区域	1	15	111	3	90
10	271 区域	1	11	115	48	79
	270 区域	1	9	71	7	64
	270-22 区域	1	16	114	7	91
11	271 区域	1	11	103	46	80
	270 区域	1	9	71	7	60
	270-22 区域	1	16	118	8	91
12	271 区域	1	11	115	47	80
	270 区域	1	9	70	16	60
	270-22 区域	1	16	118	10	93

資料 松戸郵便局・松戸北郵便局・松戸南郵便局

## 101. 1日平均郵便物取扱通数

年	総数		通常郵便物								
			普通		通常		通常書留		普通速達		書留速達
	引受	配達	引受	配達	引受	配達	引受	配達	引受	配達	引受
平成6年	95,711	227,062	92,479	215,440	674	4,754	1,316	2,760	130	355	
7	92,700	226,465	89,964	216,245	524	5,172	1,275	2,300	96	348	
8	96,279	240,350	93,216	229,145	508	4,963	1,472	2,465	132	332	
9	107,332	283,133	103,184	270,949	602	5,163	2,076	2,877	154	344	
10	79,974	250,891	76,784	240,221	585	4,974	1,322	1,497	106	437	
11	89,545	247,140	86,212	235,808	763	5,206	1,378	2,247	83	416	
12	87,004	258,840	83,849	247,105	788	5,469	1,200	2,118	66	413	

年	小包郵便物								外国郵便 (通常・小包)	
	普通		速達		書留		書留速達		引受	配達
	引受	配達	引受	配達	引受	配達	引受	配達		
平成6年	457	1,970	7	63	38	78	10	6	600	1,636
7	364	1,506	3	49	30	79	10	3	851	2,152
8	296	1,476	3	45	24	71	2	7	626	1,846
9	437	1,562	3	49	26	85	3	4	847	2,100
10	524	1,364	29	57	30	87	8	3	586	2,251
11	589	1,254	13	66	18	120	8	14	481	2,009
12	488	1,667	6	77	35	125	14	17	558	1,849

注) 1. 第90表欄外脚注参照 2. 5月物数調査による1日平均。

3. 松戸南郵便局は平成9年10月営業開始。

資料 松戸郵便局・松戸北郵便局・松戸南郵便局

## 102. 電話加入状況

(各年3月31日現在)

年	一般加入電話			着信用電話
	計	単独	共同	
平成8年	214,300	214,191	109	1,470
9	214,169	214,098	71	1,898
10	213,837	213,786	51	1,142
11	207,879	207,831	48	1,039
12	188,344	188,316	28	845

年	支店代 行電話	緊通 報急 用	公衆電話			I S D N回線数
			計	街頭	店頭	
平成8年	11	57	2,370	2,370	—	—
9	14	62	2,355	2,355	—	—
10	14	—	2,285	2,285	—	—
11	10	—	2,224	2,224	—	13,896
12	4	—	2,039	2,039	—	34,510

資料 日本電信電話株式会社市川支店

## 103. 市内道路状況

(各年4月1日現在)

年・区分	実延長 (m)	規格改良別		路面別		舗装率 (%)	道路路面積 (m <sup>2</sup> )
		改良済	未改良	舗装道	未舗装道		
平成8年	1,120,038	804,953	315,085	1,080,872	39,166	96.5	7,397,402
9	1,108,720	798,645	310,075	1,070,208	38,152	96.5	7,337,697
10	1,112,978	804,501	308,477	1,074,103	38,875	96.5	7,371,319
11	1,117,075	810,493	440,183	1,079,003	34,072	96.6	7,429,779
12	1,120,105	815,320	304,785	1,082,312	37,793	96.6	7,453,764
一般国道	16,322	16,322	—	16,322	—	100.0	272,322
指定区間	10,964	10,964	—	10,964	—	100.0	216,519
指定区間外	5,358	5,358	—	5,358	—	100.0	55,803
県道	53,654	53,223	431	53,654	—	100.0	694,457
主要地方道	26,185	26,056	129	26,185	—	100.0	371,170
一般県道	20,826	20,524	302	20,826	—	100.0	295,185
自転車専用道	6,643	6,643	—	6,643	—	100.0	28,102
市道	1,050,129	745,775	304,354	1,012,336	37,793	96.4	6,486,985
主要市道	158,932	142,893	16,039	158,577	355	99.8	1,835,107
一般市道	891,197	602,882	288,315	853,759	37,438	95.8	4,651,878

資料 千葉国道工事事務所・首都国道工事事務所・東葛飾土木事務所  
都市整備本部建設担当部建設総務課



商 業

年	総 数				卸 売 業			
	商店数	従業者数	年間商品 販 売 額	商品手持額	商店数	従業者数	年間商品 販 売 額	商品手持額
	店	人	万円	万円	店	人	万円	万円
昭和47年	3,576	13,364	10,522,408	620,282	353	2,274	4,757,643	175,788
49	4,028	15,300	15,594,578	1,163,503	289	2,178	7,113,625	320,568
51	5,244	21,038	29,434,966	1,947,268	482	3,527	13,370,806	634,101
54	6,367	24,800	46,384,914	2,863,775	702	4,800	23,465,379	862,920
57	6,988	28,565	59,104,494	3,928,112	829	5,660	29,152,070	1,235,032
60	5,894	28,985	65,602,363	3,747,597	790	5,543	31,654,812	1,061,692
63	5,855	32,794	76,977,502	4,173,638	787	6,164	36,651,793	1,401,376
平成3	5,930	37,640	103,182,970	5,569,049	923	7,444	52,702,096	2,046,663
6	4,513	30,150	92,837,898	…	850	7,144	46,782,253	…
9	4,058	28,411	80,965,032	…	734	6,284	36,783,373	…
11	4,174	31,392	80,376,473	…	791	6,394	38,250,185	…

注) 1. 平成3年・6年は7月1日, 昭和47・49・51・60年は5月1日, 昭和54・57・63・平成9年  
 2. 昭和60年の飲食店は61年10月1日, 昭和63年の飲食店は平成元年10月1日現在、3年の飲食  
 3. 昭和60年飲食店(61年調査)から料亭・バー・キャバレー・ナイトクラブ・酒場・ピヤホー  
 4. 平成11年は、簡易調査。

資料 千葉県企画部統計課「千葉県の商業」「千葉県の商業(一般飲食店)」

## 105. 産業(小分類)別商店数, 従業者数,

産 業 分 類	商 店 数		従業者数	年間商品 販 売 額
		うち法人		
総 数	店 4,174	店 2,464	人 31,392	万円 80,376,473
卸 売 業	791	662	6,394	38,250,185
各 種 商 品 卸 売 業	1	1	x	x
織 維 品 卸 売 業	4	4	x	x
衣 服 ・ 身 の 回 り 品 卸 売 業	49	39	282	928,421
農 畜 産 物 ・ 水 産 物 卸 売 業	123	107	1,413	10,776,641
食 料 ・ 飲 料 卸 売 業	130	102	1,336	9,303,445
建 築 材 料 卸 売 業	88	73	454	3,209,924
化 学 製 品 卸 売 業	16	15	162	541,853
鉱 物 ・ 金 属 材 料 卸 売 業	24	23	199	1,883,612
再 生 資 源 卸 売 業	27	18	159	201,856
一 般 機 械 器 具 卸 売 業	44	41	306	1,004,680
自 動 車 卸 売 業	30	26	230	957,621

資料 千葉県企画部統計課「千葉県の商業」

## 推 移

小 売 業					飲 食 店			
商店数	従業者数	年間商品 販売額	商品手持額	売場面積	商店数	従業者数	年間商品 販売額	来 客 収容人員
店	人	万円	万円	m <sup>2</sup>	店	人	万円	人
2,442	8,377	5,255,986	444,494	147,747	781	2,713	508,779	…
2,672	9,425	7,540,364	842,935	148,178	1,067	3,697	940,589	…
3,383	12,427	14,395,790	1,313,167	206,826	1,379	5,084	1,668,370	…
3,757	14,872	20,843,283	2,000,855	242,030	1,908	5,128	2,076,252	39,887
3,904	16,861	27,237,325	2,693,080	294,017	2,255	6,044	2,715,099	43,597
3,732	17,161	31,088,505	2,685,905	288,377	1,372	6,281	2,859,046	40,869
3,761	19,219	36,828,224	2,772,262	312,357	1,307	7,411	3,497,485	42,975
3,729	22,361	46,423,056	3,522,386	322,971	1,278	7,835	4,057,818	43,185
3,663	23,006	46,055,645	…	343,054	…	…	…	…
3,324	22,127	44,181,659	…	364,077	…	…	…	…
3,383	24,998	42,126,288	…	380,610	…	…	…	…

は6月1日現在で調査。

店は4年10月1日現在である。

ルは対象外。

## 年間商品販売額等（一般飲食店除く）

（平成11年6月1日現在）

その他の 収入額	売場面積	1 店 当 たり			従 業 者 1人あたり 年間販売額	売 場 面 積 1m <sup>2</sup> あたり 年間販売額
		従業者数	年間販売額	売場面積		
万円	m <sup>2</sup>	人	万円	m <sup>2</sup>	万円	万円
758,293	380,610	7.5	19,256	91.2	2,560	211.2
130,828	—	8.1	48,357	—	5,982	—
x	—	x	x	—	x	—
x	—	x	x	—	x	—
64	—	5.8	18,947	—	3,292	—
7,573	—	11.5	87,615	—	7,627	—
11,879	—	10.3	71,565	—	6,964	—
5,375	—	5.2	36,476	—	7,070	—
—	—	10.1	33,866	—	3,345	—
24,675	—	8.3	78,484	—	9,465	—
4,062	—	5.9	7,476	—	1,270	—
5,181	—	7.0	22,834	—	3,283	—
49,844	—	7.7	31,921	—	4,164	—

10 商 業

105. 産業（小分類）別商店数，従業者数，年間

産 業 分 類	商 店 数		従業者数	年間商品 販売額
		うち法人		
電 気 機 械 器 具 卸 売 業	店 43	店 38	人 327	万円 1,841,939
そ の 他 の 機 械 器 具 卸 売 業	23	22	125	655,739
家 具 ・ 建 具 ・ じ ゅ う 器 等 卸 売 業	23	19	125	429,250
医 薬 品 ・ 化 粧 品 等 卸 売 業	61	46	542	3,976,526
代 理 商 ・ 仲 立 業	—	—	—	—
他 に 分 類 さ れ な い 卸 売 業	105	88	703	2,314,364
小 売 業	3,383	1,802	24,998	42,126,288
百 貨 店 業	9	9	3,095	9,518,681
そ の 他 の 各 種 商 品 小 売 業 (従業者50人未満)	5	5	32	64,659
呉 服 ・ 服 地 ・ 寝 具 小 売 業	76	29	275	354,441
男 子 服 小 売 業	61	36	237	480,963
婦 人 ・ 子 供 服 小 売 業	204	110	705	1,005,502
靴 ・ 履 物 小 売 業	38	18	134	187,793
そ の 他 の 織 物 ・ 衣 服 ・ 身 の 回 り 品 小 売 業	83	50	342	495,290
各 種 食 料 品 小 売 業	94	77	2,542	4,982,737
酒 ・ 調 味 料 小 売 業	166	82	682	1,713,414
食 肉 小 売 業	58	10	159	173,815
鮮 魚 小 売 業	46	15	184	247,268
乾 物 小 売 業	11	3	59	52,040
野 菜 ・ 果 実 小 売 業	120	43	501	749,207
菓 子 ・ パ ン 小 売 業	265	104	1,439	908,795
米 穀 類 小 売 業	52	27	153	210,843
そ の 他 の 飲 食 料 品 小 売 業	424	200	4,618	4,490,989
自 動 車 小 売 業	194	158	1,383	4,660,391
自 転 車 小 売 業	44	8	86	68,968
家 具 ・ 建 具 ・ 畳 小 売 業	97	36	269	378,924
金 物 ・ 荒 物 小 売 業	54	28	350	738,095
陶 磁 器 ・ ガ ラ ス 器 小 売 業	14	9	x	x
家 庭 用 機 械 器 具 小 売 業	142	91	814	1,461,586
そ の 他 の じ ゅ う 器 小 売 業	2	1	x	x
医 薬 品 ・ 化 粧 品 小 売 業	192	126	1,018	1,656,158
農 耕 用 品 小 売 業	11	5	45	67,473
燃 料 小 売 業	124	116	1,123	2,139,874
書 籍 ・ 文 房 具 小 売 業	202	108	2,444	2,139,729
ホ ー ツ 用 品 ・ が ん 具 ・ 娯 楽 用 品 ・ 楽 器	87	57	383	701,277
写 真 機 ・ 写 真 材 料 小 売 業	23	18	118	146,247
時 計 ・ 眼 鏡 ・ 光 学 機 械 小 売 業	69	44	243	303,756
中 古 品 小 売 業	25	8	68	32,362
他 に 分 類 さ れ な い 小 売 業	391	171	1,460	1,971,314

資料 千葉県企画部統計課「千葉県の商業」



## 商品販売額等（一般飲食店除く） — 続 き —

（平成11年6月1日現在）

その他の 収入額	売場面積	1 店 当 た り			従 業 者 1人あたり 年間販売額	売 場 面 積 1㎡あたり 年間販売額
		従業者数	年間販売額	売場面積		
万円	㎡	人	万円	㎡	万円	万円
6,478	—	7.6	42,836	—	5,633	—
5	—	5.4	28,510	—	5,246	—
196	—	5.4	18,663	—	3,434	—
11,915	—	8.9	65,189	—	7,337	—
—	—	—	—	—	—	—
3,461	—	6.7	22,042	—	3,292	—
627,465	380,610	7.4	12,452	112.5	1,685	110.7
31,051	110,051	343.9	1,057,631	12,227.9	3,076	86.5
9,280	698	6.4	12,932	139.6	2,021	92.6
6,382	5,728	3.6	4,664	75.4	1,289	61.9
395	9,791	3.9	7,885	160.5	2,029	49.1
1,526	14,591	3.5	4,929	71.5	1,426	68.9
300	3,336	3.5	4,942	87.8	1,401	56.3
3,809	6,985	4.1	5,967	84.2	1,448	70.9
4,794	40,216	27.0	53,008	427.8	1,960	123.9
21,424	11,556	4.1	10,322	69.6	2,512	148.3
600	2,549	2.7	2,997	43.9	1,093	68.2
211	2,062	4.0	5,375	44.8	1,344	119.9
—	460	5.4	4,731	41.8	882	113.1
1,485	6,467	4.2	6,243	53.9	1,495	115.9
2,908	10,965	5.4	3,429	41.4	632	82.9
2,202	1,821	2.9	4,055	35.0	1,378	115.8
6,434	36,174	10.9	10,592	85.3	972	124.1
371,409	8,812	7.1	24,023	45.4	3,370	528.9
4,036	2,469	2.0	1,567	56.1	802	27.9
1,341	8,973	2.8	3,906	92.5	1,409	42.2
563	12,549	6.5	13,668	232.4	2,109	58.8
x	x	x	x	x	x	x
18,503	15,371	5.7	10,293	108.2	1,796	95.1
x	x	x	x	x	x	x
3,714	13,141	5.3	8,626	68.4	1,627	126.0
85	523	4.1	6,134	47.5	1,499	129.0
13,463	2,661	9.1	17,257	21.5	1,905	804.2
71,689	12,639	12.1	10,593	62.6	876	169.3
25,597	10,280	4.4	8,061	118.2	1,831	68.2
—	1,378	5.1	6,359	59.9	1,239	106.1
1,963	4,973	3.5	4,402	72.1	1,250	61.1
1,700	1,446	2.7	1,294	57.8	476	22.4
19,557	21,328	2.7	5,042	54.5	1,350	92.4

## 106. 産業（中分類）別，従業者規模別商店数，

産 業 分 類	総 数					商店数
	商店数	従業者数	年間商品 販 売 額	商品手持額	売場面積	
	店	人	万円	万円	m <sup>2</sup>	店
総 数	4,513	30,150	92,837,898	5,570,482	343,054	2,946
卸 売 業	850	7,144	46,782,253	1,870,601	—	443
小 売 業	3,663	23,006	46,055,645	3,699,881	343,054	2,503
各種商品小売業	13	2,588	10,452,944	616,302	94,866	3
織物・衣服・身の回り品小売業	545	1,941	3,280,902	575,068	38,927	416
飲食料品小売業	1,431	9,170	14,787,160	577,962	101,990	958
自動車・自転車小売業	215	1,442	4,740,800	431,312	6,424	126
家具・建具・じゅう器小売業	355	1,428	2,706,363	342,727	38,223	280
その他の小売業	1,104	6,437	10,087,476	1,156,510	62,624	720
産 業 分 類	10 ～ 29 人					商店数
	商店数	従業者数	年間商品 販 売 額	商品手持額	売場面積	
	店	人	万円	万円	m <sup>2</sup>	店
総 数	578	9,154	29,805,427	1,373,332	51,673	78
卸 売 業	159	2,612	19,075,936	612,674	—	22
小 売 業	419	6,542	10,729,491	760,658	51,673	56
各種商品小売業	—	—	—	—	—	—
織物・衣服・身の回り品小売業	24	307	676,111	112,671	6,772	1
飲食料品小売業	210	3,231	3,825,180	135,407	22,255	29
自動車・自転車小売業	42	707	2,285,894	191,223	821	5
家具・建具・じゅう器小売業	19	320	707,446	81,733	9,623	4
その他の小売業	124	1,977	3,234,860	239,624	12,202	17

資料 「商業統計調査結果表」

10 商 業

従業者数，年間商品販売額等（一般飲食店除く）  
（平成6年7月1日現在）

1 ～ 4 人				5 ～ 9 人				
従業者数	年間商品販売額	商品手持額	売場面積	商店数	従業者数	年間商品販売額	商品手持額	売場面積
人	万円	万円	m <sup>2</sup>	店	人	万円	万円	m <sup>2</sup>
6,906	12,937,303	1,363,347	97,307	861	5,550	16,018,646	1,377,897	57,506
1,178	4,559,612	318,817	—	214	1,388	7,633,735	436,587	—
5,728	8,377,691	1,044,530	97,307	647	4,162	8,384,911	941,310	57,506
x	x	x	x	1	x	x	x	x
940	1,178,954	254,326	19,695	104	656	1,405,837	207,571	12,420
2,175	3,079,603	165,484	31,858	216	1,380	1,866,651	68,836	12,585
x	x	x	x	42	x	x	x	x
641	865,321	111,241	11,881	52	327	771,781	107,798	14,241
1,679	2,553,837	427,092	29,300	232	1,516	3,106,445	413,148	17,004
30 ～ 49 人				50 人以上				
従業者数	年間商品販売額	商品手持額	売場面積	商店数	従業者数	年間商品販売額	商品手持額	売場面積
人	万円	万円	m <sup>2</sup>	店	人	万円	万円	m <sup>2</sup>
2,882	10,251,319	480,853	17,931	50	5,658	23,825,203	975,053	118,637
804	5,730,647	279,939	—	12	1,162	9,782,323	222,584	—
2,078	4,520,672	200,914	17,931	38	4,496	14,042,880	752,469	118,637
—	—	—	—	9	2,576	10,426,239	614,595	94,640
x	x	x	x	—	—	—	—	—
1,115	2,889,138	109,937	12,926	18	1,269	3,126,588	98,298	22,366
x	x	x	x	—	—	—	—	—
140	361,815	41,955	2,478	—	—	x	x	x
614	702,281	37,070	2,487	11	651	490,053	39,576	1,631

### 107. 大規模小売店舗内と大規模小売店舗外の商店数，従業者数，年間商品販売額及び売場面積（小売業）

単位：金額 万円・面積 m<sup>2</sup>

(平成9年6月1日現在)

区 分	大規模小売店舗		商店数		従業者数		年間商品販売額		売場面積	
		対前回増減率		対前回増減率		対前回増減率		対前回増減率		対前回増減率
計	63	14.3	3,324	△10.2	22,127	△4.0	44,181,659	△4.2	364,077	5.8
第1種大規模小売店舗	15	13.0	218	2.8	3,951	2.2	13,654,699	4.9	134,539	18.9
第2種大規模小売店舗	48	14.6	109	19.8	2,409	23.9	5,817,277	0.4	57,686	7.4
大規模小売店舗外	—	—	2,997	△12.1	15,767	△9.1	24,709,683	△10.2	171,852	△2.5

資料 千葉県企画部統計課「千葉県の商業」

### 108. 一般飲食店業種別商店数，従業者数，年間商品販売額及び来客収容人員

(平成4年10月1日現在)

業 種 分 類	商店数		従業者数 (人)	年間商品販売額 (万円)	来客収容人員 (人)
	(店)	うち法人			
総 数	1,278	372	7,835	4,057,818	43,185
食 堂 ・ レ ス ト ラ ン	686	204	4,736	2,459,535	26,272
一 般 食 堂	113	21	619	290,101	5,251
日 本 料 理 店	121	51	723	425,777	4,522
西 洋 料 理 店	115	55	1,835	838,780	6,813
中華, その他の東洋料理店	337	77	1,559	904,877	9,686
中 華 そ ば 店	171	34	749	419,655	4,185
中 華 料 理 店	101	21	402	215,063	2,845
東 洋 料 理 店	65	22	408	270,159	2,656
そば・うどん店	175	53	814	417,896	5,108
す し 店	162	39	620	581,004	4,056
喫 茶 店	195	45	707	249,980	5,493
その他の一般飲食店	60	31	958	349,403	2,256
ハンバーガー店	14	14	640	199,798	1,004
その他の一般飲食店	46	17	318	149,605	1,252

資料 千葉県企画部統計課「千葉県の商業（一般飲食店）」

109. 小売業態別商店数, 従業者数,  
年間商品販売額等単位: 金額 万円・面積 m<sup>2</sup>

(平成11年6月1日現在)

業 態 分 類	商店数	従業者数	年 間 商 品 販 売 額	そ の 他 の 収 入 額	売 場 面 積
合 計	3,383	24,998	42,126,288	627,465	380,610
百 貨 店	1	x	x	x	x
大型百貨店	1	x	x	x	x
その他の百貨店	—	—	—	—	—
総 合 ス ー パ ー	8	2,387	6,475,165	—	78,783
大型総合スーパー	8	2,387	6,475,165	—	78,783
中型総合スーパー	—	—	—	—	—
専 門 ス ー パ ー	59	1,690	3,854,595	15,132	40,448
衣料品スーパー	10	85	201,345	—	5,372
食料品スーパー	31	1,265	2,783,211	15,132	20,419
住関連スーパー	18	340	870,039	—	14,657
コ ン ビ ニ エ ン ス ・ ス ト ア	140	2,135	2,359,640	7,367	14,873
うち終日営業店	85	1,570	1,663,540	3,959	9,820
そ の 他 の ス ー パ ー	261	2,813	5,604,523	7,755	56,278
うち各種商品取扱店	1	x	x	—	x
専 門 店	2,243	12,004	15,734,426	446,104	116,755
衣料品専門店	337	1,097	1,581,270	8,562	22,392
食料品専門店	633	3,275	2,283,044	6,812	21,994
住関連専門店	1,273	7,632	11,870,112	430,730	72,369
準 専 門 店 ( 中 心 店 )	655	3,010	4,704,435	110,198	40,625
衣料品中心店	98	428	634,815	3,850	10,979
食料品中心店	274	1,322	1,615,810	6,757	13,244
住関連中心店	283	1,260	2,453,810	99,591	16,402
そ の 他 の 小 売 店	16	x	x	x	x
うち各種商品取扱店	2	x	x	x	x

資料 千葉県企画部統計課「千葉県の商業」

## 110. 地区別商店数，従業者数，

単位：金額 万円・面積 m<sup>2</sup>

地区別	区分	総 数			卸 売 業		
		商店数	従業者数	年間商品販売額	商店数	従業者数	年間商品販売額
総	数	5,791	37,985	96,895,716	850	7,144	46,782,253
松	戸	487	4,302	13,359,907	34	320	4,414,163
小	山	55	234	707,075	10	120	591,247
本	町	127	903	1,274,551	5	42	448,746
	二十世紀が丘柿の木町	4	x	x	—	—	—
	二十世紀が丘萩町	50	250	240,476	4	19	44,348
	二十世紀が丘美野里町	15	89	103,880	4	41	60,717
	二十世紀が丘中松町	8	x	x	1	x	x
	二十世紀が丘丸山町	13	x	x	1	x	x
	二十世紀が丘戸山町	11	x	x	3	10	29,073
	二十世紀が丘梨元町	1	x	x	—	—	—
上	矢 切	30	139	318,605	9	64	245,748
中	矢 切	18	x	x	1	x	x
下	矢 切	66	264	311,254	4	15	49,162
栗	山	12	x	x	5	17	40,771
三	矢小台一丁目	3	x	x	1	x	x
三	矢小台二丁目	26	x	x	1	x	x
三	矢小台三丁目	13	x	x	2	x	x
三	矢小台四丁目	28	184	300,147	4	15	49,848
三	矢小台五丁目	6	x	x	1	x	x
上	本 郷	199	1,173	2,401,751	31	288	1,336,749
北	松戸一丁目	7	x	x	—	—	—
北	松戸二丁目	30	183	329,174	4	13	42,800
北	松戸三丁目	4	x	x	2	x	x
南	花 島	5	x	x	3	72	193,450
南	花島一丁目	15	x	x	—	—	—
南	花島二丁目	12	x	x	3	31	665,413
南	花島三丁目	24	172	1,022,044	11	100	938,196
南	花島四丁目	9	117	199,861	3	19	100,946
松	戸 新 田	307	1,851	8,691,909	141	984	7,244,548
仲	井 町 一 丁 目	18	x	x	2	x	x
仲	井 町 二 丁 目	31	x	x	1	x	x
仲	井 町 三 丁 目	31	104	114,099	3	9	25,316
稔	岩 台	206	1,400	5,035,444	30	378	3,428,544
岩	瀬 台	21	186	577,027	6	42	241,758
胡	録 台	32	x	x	1	x	x
小	根 本 町	35	200	411,948	3	35	196,133
吉	井 町	1	x	x	—	—	—
竹	ヶ 花 西 町	18	73	315,389	4	27	269,245
竹	ヶ 花 西 町	15	121	155,413	4	42	77,692

注) 一般飲食店については、平成4年10月1日現在の調査結果を掲載。

資料 「商業統計調査結果表」

## 年間商品販売額

(平成6年7月1日現在)

小 売 業				一 般 飲 食 店		
商 店 数	従業者数	年間商品販売額	売場面積	商 店 数	従業者数	年間商品販売額
3,663	23,006	46,055,645	343,054	1,278	7,835	4,057,818
352	3,068	8,370,224	53,000	101	914	575,520
41	102	109,916	1,076	4	12	5,912
75	430	570,487	6,396	47	431	255,318
1	x	x	x	3	22	14,700
30	143	168,470	1,257	16	88	57,658
8	26	32,863	370	3	22	10,300
5	124	352,279	2,999	2	x	x
7	75	172,249	1,113	5	121	44,900
7	60	42,525	235	1	x	x
1	x	x	x	—	—	—
17	67	69,107	616	4	8	3,750
13	58	138,438	1,515	4	11	5,380
53	221	246,032	2,669	9	28	16,060
6	28	32,997	285	1	x	x
2	x	x	x	—	—	—
19	62	94,926	903	6	19	8,991
8	32	36,105	168	3	6	3,402
20	158	242,392	1,818	4	11	7,907
3	17	47,817	46	2	x	x
115	653	908,889	7,924	53	232	156,113
5	42	153,292	611	2	x	x
21	156	282,377	2,259	5	14	3,997
2	x	x	x	—	—	—
1	x	x	x	1	x	x
10	117	211,257	562	5	15	8,730
7	59	196,049	35	2	x	x
8	42	62,946	2,249	5	30	20,902
3	40	69,415	167	3	58	29,500
113	670	1,338,545	8,956	53	197	108,816
12	73	59,570	549	4	11	5,478
24	109	250,263	2,625	6	15	13,277
20	69	72,748	833	8	26	16,035
122	764	1,498,652	8,642	54	258	108,248
11	98	283,769	139	4	46	51,500
26	125	221,541	1,094	5	10	5,713
19	102	192,595	1,135	13	63	23,220
1	x	x	x	—	—	—
11	40	43,744	489	3	6	2,400
6	61	69,029	291	5	18	8,692

単位: 金額 万円・面積 m<sup>2</sup>

地区別	区 分	総 数			卸 売 業		
		商店数	従業者数	年間商品販売額	商店数	従業者数	年間商品販売額
根	本	114	701	2,216,667	10	74	345,415
樋	野	24	69	87,266	—	—	—
古	ヶ	20	208	271,946	3	33	81,175
古	ヶ 崎 一 丁	5	x	x	1	x	x
古	ヶ 崎 二 丁	49	183	329,205	4	16	55,500
古	ヶ 崎 三 丁	12	x	x	2	x	x
古	ヶ 崎 四 丁	16	x	x	8	109	632,965
栄	町 一 丁	8	x	x	1	x	x
栄	町 二 丁	15	31	19,654	—	—	—
栄	町 三 丁	51	x	x	1	x	x
栄	町 四 丁	28	x	x	2	x	x
栄	町 五 丁	18	x	x	—	—	—
栄	町 六 丁	13	x	x	1	x	x
栄	町 七 丁	14	x	x	1	x	x
栄	町 八 丁	29	148	246,007	3	9	27,887
栄	町 西 一 丁	16	66	139,165	3	16	81,702
栄	町 西 二 丁	8	55	80,270	—	—	—
栄	町 西 三 丁	4	x	x	2	x	x
栄	町 西 四 丁	11	x	x	5	38	135,972
栄	町 西 五 丁	1	x	x	—	—	—
野	菊	14	93	86,837	—	—	—
緑	ヶ 丘 一 丁	14	x	x	5	21	107,518
緑	ヶ 丘 二 丁	8	x	x	1	x	x
紙	敷	44	401	1,445,449	19	213	1,205,038
和	名 ヶ	10	x	x	4	43	153,156
大	橋	35	287	575,541	6	148	381,352
秋	山	31	x	x	7	41	128,470
高	塚 新	105	851	2,326,147	16	238	1,290,083
河	塚 原	48	317	632,454	5	30	120,089
田	中 新	1	x	x	—	—	—
馬	橋	134	659	1,093,283	16	110	400,450
西	馬 橋 蔵 元	37	x	x	1	x	x
西	馬 橋 幸	28	x	x	2	x	x
西	馬 橋 広 手	10	x	x	3	11	17,679
西	馬 橋 相 川	17	x	x	—	—	—
西	馬 橋 一 丁	29	x	x	2	x	x
西	馬 橋 二 丁	20	x	x	2	x	x
西	馬 橋 三 丁	51	132	181,690	8	20	48,086
西	馬 橋 四 丁	4	x	x	3	16	21,300
西	馬 橋 五 丁	2	x	x	1	x	x

注) 一般飲食店については, 平成4年10月1日現在の調査結果を掲載。

資料 「商業統計調査結果表」



## 年間商品販売額 一続き一

(平成6年7月1日現在)

小 売 業				一 般 飲 食 店		
商店数	従業者数	年間商品販売額	売場面積	商店数	従業者数	年間商品販売額
77	471	1,793,590	17,810	27	156	77,662
16	46	74,159	466	8	23	13,107
11	114	161,012	770	6	61	29,759
3	9	45,672	30	1	x	x
36	142	261,963	1,679	9	25	11,742
7	25	37,483	154	3	7	3,425
7	53	122,480	417	1	x	x
5	34	50,300	406	2	x	x
9	20	14,697	220	6	11	4,957
44	140	198,958	1,755	6	12	6,740
18	56	58,639	827	8	15	9,083
17	54	61,999	607	1	x	x
9	81	229,907	1,734	3	7	2,709
8	22	36,083	331	5	10	4,662
20	125	214,008	4,168	6	14	4,112
6	24	45,549	343	7	26	11,914
4	33	70,900	650	4	22	9,370
2	x	x	x	—	—	—
5	18	55,647	86	1	x	x
1	x	x	x	—	—	—
8	36	64,444	352	6	57	22,393
7	39	93,704	700	2	x	x
3	21	37,690	39	4	7	4,100
21	143	215,065	1,181	4	45	25,346
5	16	211,108	155	1	x	x
25	95	165,537	619	4	44	28,652
23	81	173,818	544	1	x	x
71	540	999,115	4,528	18	73	36,949
43	287	512,365	4,983	—	—	—
1	x	x	x	—	—	—
96	449	637,632	5,835	22	100	55,201
25	216	310,217	1,969	11	86	51,099
15	109	163,476	1,513	11	116	55,269
5	32	43,412	199	2	x	x
16	86	170,708	1,299	1	x	x
24	55	64,657	1,153	3	8	3,600
16	56	120,691	1,415	2	x	x
32	83	117,096	1,148	11	29	16,508
1	x	x	x	—	—	—
1	x	x	x	—	—	—

単位: 金額 万円・面積 m<sup>2</sup>

地区別	分 区	総 数			卸 売 業		
		商店数	従業者数	年間商品販売額	商店数	従業者数	年間商品販売額
中	根	8	x	x	3	21	188,588
中	根 長 津	5	x	x	2	x	x
新	作	25	88	422,012	4	21	298,765
三	ケ	9	109	726,499	4	68	661,643
幸	谷	8	x	x	1	x	x
七	右 衛 門 新	2	x	x	1	x	x
主	水 新	6	x	x	-	-	-
中	和	62	233	346,274	7	60	112,198
八	ケ	182	1,418	9,948,591	107	998	9,399,188
八	ケ 崎 緑	3	47	101,937	-	-	-
八	ケ 崎 一 丁	1	x	x	-	-	-
八	ケ 崎 二 丁	4	x	x	3	47	728,644
八	ケ 崎 四 丁	8	x	x	2	x	x
旭	町 一 丁	-	-	-	-	-	-
旭	町 二 丁	5	x	x	2	x	x
旭	町 三 丁	1	x	x	-	-	-
旭	町 四 丁	1	x	x	1	x	x
金	ケ	108	523	585,848	13	40	92,590
日	暮	52	x	x	2	x	x
日	暮 一 丁	45	505	2,050,416	4	43	361,599
日	暮 二 丁	10	x	x	2	x	x
日	暮 三 丁	5	31	71,779	-	-	-
日	暮 四 丁	1	x	x	-	-	-
日	暮 五 丁	12	81	112,667	-	-	-
日	暮 六 丁	21	155	267,063	4	53	127,507
日	暮 七 丁	18	x	x	4	44	212,231
千	駄 堀	27	132	311,217	6	47	211,652
常	盤 平 一 丁	15	x	x	2	x	x
常	盤 平 二 丁	46	x	x	2	x	x
常	盤 平 三 丁	62	682	1,892,770	3	9	22,600
常	盤 平 四 丁	17	x	x	3	5	5,096
常	盤 平 五 丁	142	993	1,605,756	4	47	111,034
常	盤 平 六 丁	24	x	x	1	x	x
常	盤 平 七 丁	40	209	261,812	4	17	71,944
常	盤 平 西 窪 町	21	57	74,634	3	9	16,949
常	盤 平 双 葉 町	21	x	x	2	x	x
常	盤 平 柳 町	24	x	x	2	x	x
常	盤 平 陣 屋 前	28	x	x	2	x	x

注) 一般飲食店については, 平成4年10月1日現在の調査結果を掲載。

資料 「商業統計調査結果表」

## 年間商品販売額 一続き一

(平成6年7月1日現在)

小 売 業				一 般 飲 食 店		
商 店 数	従業者数	年間商品販売額	売場面積	商 店 数	従業者数	年間商品販売額
4	23	67,944	1,027	1	x	x
1	x	x	x	2	x	x
16	56	117,661	276	5	11	5,586
5	41	64,856	159	—	—	—
5	16	26,389	104	2	x	x
1	x	x	x	—	—	—
5	25	15,947	83	1	x	x
39	135	214,568	1,732	16	38	19,508
510	328	504,058	2,963	24	92	45,345
1	x	x	x	—	—	—
1	x	x	x	—	—	—
6	14	19,113	111	—	—	—
3	47	101,937	13	—	—	—
—	—	—	—	—	—	—
3	4	4,584	33	—	—	—
1	x	x	x	—	—	—
—	—	—	—	—	—	—
65	320	406,655	3,071	30	163	86,603
13	80	245,245	1,180	37	392	148,702
41	462	1,688,817	9,914	—	—	—
8	56	48,170	353	—	—	—
5	31	71,779	330	—	—	—
1	x	x	x	—	—	—
9	69	105,889	701	3	12	6,778
13	90	133,059	678	4	12	6,497
12	107	216,882	471	2	x	x
16	74	92,908	821	5	11	6,657
7	27	39,481	376	6	34	10,274
35	178	257,499	2,448	9	33	14,626
43	442	1,782,025	17,304	16	231	88,145
12	98	92,381	1,129	2	x	x
92	649	1,335,806	12,903	46	297	158,916
17	145	136,393	503	6	12	4,953
26	121	154,407	1,009	10	71	35,461
15	39	52,325	491	3	9	5,360
16	40	58,397	438	3	6	4,041
14	134	190,395	693	8	24	15,561
18	70	185,410	805	8	33	14,454

単位: 金額 万円・面積 m<sup>2</sup>

地区別	区 分	総 数			卸 売 業		
		商店数	従業者数	年間商品販売額	商店数	従業者数	年間商品販売額
牧	の 原	3	x	x	—	—	—
牧	の 原 一 丁 目	11	x	x	—	—	—
牧	の 原 二 丁 目	11	x	x	2	x	x
五	香 六 実	237	1,061	1,893,941	14	87	401,961
六	実 三 丁 目	12	50	64,224	—	—	—
六	実 四 丁 目	26	x	x	1	x	x
六	実 五 丁 目	5	x	x	1	x	x
六	実 六 丁 目	12	x	x	1	x	x
串	崎 新 田	11	x	x	7	55	219,522
高	柳 新 田	1	x	x	—	—	—
六	高 台 一 丁 目	4	x	x	—	—	—
六	高 台 二 丁 目	10	x	x	—	—	—
六	高 台 三 丁 目	6	x	x	4	40	321,365
六	高 台 四 丁 目	28	178	392,276	—	—	—
六	高 台 五 丁 目	3	5	7,200	—	—	—
六	高 台 六 丁 目	8	x	x	1	x	x
六	高 台 七 丁 目	9	47	95,711	3	13	37,884
六	高 台 八 丁 目	10	x	x	2	x	x
六	高 台 九 丁 目	11	x	x	2	x	x
松	飛 台	108	728	2,137,939	18	163	1,164,678
初	富 飛 地	10	x	x	2	x	x
高	柳	—	—	—	—	—	—
串	崎 南 町	9	x	x	1	x	x
栗	ヶ 沢	11	x	x	3	5	3,440
小	金 原 一 丁 目	12	94	43,828	3	6	6,777
小	金 原 二 丁 目	20	x	x	2	x	x
小	金 原 三 丁 目	33	x	x	1	x	x
小	金 原 四 丁 目	24	x	x	2	x	x
小	金 原 五 丁 目	22	x	x	2	x	x
小	金 原 六 丁 目	67	x	x	2	x	x
小	金 原 七 丁 目	37	184	359,361	5	17	58,940
小	金 原 八 丁 目	30	x	x	1	x	x
小	金 原 九 丁 目	12	x	x	1	x	x
小	金 飛 地	89	860	898,623	5	61	150,665
小	金 上 総 町	7	x	x	2	x	x
小	金 清 志 町 一 丁 目	—	—	—	—	—	—
小	金 清 志 町 二 丁 目	3	5	5,220	—	—	—
小	金 清 志 町 三 丁 目	14	x	x	1	x	x
小	金 きよしヶ丘 一 丁 目	10	x	x	1	x	x
小	金 きよしヶ丘 二 丁 目	18	x	x	1	x	x

注) 一般飲食店については, 平成4年10月1日現在の調査結果を掲載。

資料 「商業統計調査結果表」

## 年間商品販売額 — 続 き —

(平成6年7月1日現在)

小 売 業				一 般 飲 食 店		
商 店 数	従業者数	年間商品販売額	売場面積	商 店 数	従業者数	年間商品販売額
1	x	x	x	2	x	x
9	54	126,888	895	2	x	x
5	47	130,080	900	4	51	21,450
167	764	1,394,286	16,753	56	210	97,694
12	50	64,224	701	—	—	—
25	121	186,723	2,485	—	—	—
4	31	27,144	301	—	—	—
11	45	42,825	1,008	—	—	—
3	413	145,728	1,598	1	x	x
1	x	x	x	—	—	—
2	x	x	x	2	x	x
9	133	233,187	3,169	1	x	x
2	x	x	x	—	—	—
25	168	385,876	1,787	3	10	6,400
3	5	7,200	112	—	—	—
5	11	27,374	102	2	x	x
6	34	57,827	462	—	—	—
6	36	69,855	409	2	x	x
4	37	40,577	169	5	26	10,000
63	478	927,331	3,466	27	87	45,930
6	20	32,482	120	2	x	x
—	—	—	—	—	—	—
4	21	43,800	68	4	11	7,527
7	19	33,818	241	1	x	x
9	88	37,051	189	—	—	—
14	66	90,838	427	4	13	5,700
25	165	200,810	1,271	7	28	16,331
16	117	133,058	823	6	19	9,380
15	68	66,988	530	5	15	7,658
53	345	717,858	5,964	12	58	27,105
28	155	291,111	3,006	4	12	9,310
18	85	143,339	852	11	36	16,440
7	27	54,879	215	4	11	6,050
71	727	721,071	15,764	13	72	26,887
—	—	—	—	—	—	—
2	x	x	x	3	8	2,500
—	—	—	—	—	—	—
3	5	5,220	70	—	—	—
10	39	86,384	342	3	6	2,031
3	16	29,287	72	6	14	9,370
14	140	176,848	930	3	12	12,920

単位: 金額 万円・面積 m<sup>2</sup>

地区別	区 分	総 数			卸 売 業		
		商店数	従業者数	年間商品販売額	商店数	従業者数	年間商品販売額
小金	きよしヶ丘三丁目	25	228	371,327	4	18	86,968
小金	きよしヶ丘四丁目	10	x	x	2	x	x
小金	きよしヶ丘五丁目	2	x	x	x	x	-
二大	ツ 木	32	349	1,048,539	6	53	442,838
大横	谷 口	18	89	88,346	-	-	-
横幸	須 賀	20	x	x	2	x	x
幸	田 一 丁 目	1	x	x	-	-	-
幸	田 二 丁 目	1	x	x	1	x	x
幸	田 三 丁 目	1	x	x	-	-	-
幸	田 四 丁 目	2	x	x	1	x	x
幸	田 五 丁 目	3	16	23,940	-	-	-
中	金 杉	-	-	-	-	-	-
中	金 杉 一 丁 目	1	x	x	1	x	x
中	金 杉 二 丁 目	3	5	5,600	-	-	-
中	金 杉 三 丁 目	-	-	-	-	-	-
中	金 杉 四 丁 目	2	x	x	-	-	-
中	金 杉 五 丁 目	1	x	x	-	-	-
中	平 賀	5	x	x	-	-	-
平	殿 平 賀	19	56	57,326	-	-	-
東	久 保 平 賀	27	137	185,213	3	32	62,240
久	根 木 内	9	x	x	3	26	161,613
根	二 木 二 葉 町	20	191	282,632	5	22	82,778
二大	ツ 木 二 葉 町	13	x	x	5	26	156,589
大	大金 平 一 丁 目	4	x	x	-	-	-
大	大金 平 二 丁 目	14	x	x	2	x	x
大	大金 平 三 丁 目	25	164	146,199	-	-	-
大	大金 平 四 丁 目	24	x	x	2	x	x
大	大金 平 五 丁 目	14	x	x	2	x	x
新	松 戸 一 丁 目	60	518	621,042	3	47	87,401
新	松 戸 二 丁 目	30	273	1,561,723	5	69	1,347,143
新	松 戸 三 丁 目	139	1,253	2,592,187	6	42	186,939
新	松 戸 四 丁 目	43	381	693,106	6	62	324,765
新	松 戸 五 丁 目	26	203	336,983	3	12	37,700
新	松 戸 六 丁 目	28	x	x	2	x	x
新	松 戸 七 丁 目	17	67	84,668	3	19	32,901
新	松 戸 東	1	x	x	1	x	x
新	松 戸 南 一 丁 目	24	x	x	1	x	x
新	松 戸 南 二 丁 目	6	40	31,020	-	-	-
新	松 戸 南 三 丁 目	2	x	x	-	-	-
新	松 戸 北 一 丁 目	4	12	17,143	-	-	-
新	松 戸 北 二 丁 目	-	-	-	-	-	-

注) 一般飲食店については、平成4年10月1日現在の調査結果を掲載。

資料 「商業統計調査結果表」

## 年間商品販売額 — 続 き —

(平成6年7月1日現在)

小 売 業				一 般 飲 食 店		
商 店 数	従業者数	年間商品販売額	売場面積	商 店 数	従業者数	年間商品販売額
14	141	248,279	1,088	7	69	36,080
5	32	47,170	199	3	96	31,434
1	x	x	x	1	x	x
16	145	540,131	3,592	10	151	65,570
9	42	65,261	263	9	47	23,085
14	105	213,034	676	4	19	5,850
1	x	x	x	—	—	—
—	—	—	—	1	x	x
—	—	—	—	—	—	—
1	x	x	x	—	—	—
—	—	—	—	1	x	x
3	16	23,940	291	—	—	—
—	—	—	—	—	—	—
—	—	—	—	—	—	—
3	5	5,600	46	—	—	—
—	—	—	—	—	—	—
2	x	x	x	—	—	—
1	x	x	x	—	—	—
4	13	7,251	248	1	x	x
11	35	48,333	547	8	21	8,993
17	71	99,654	773	7	34	23,319
5	42	60,541	144	1	x	x
10	101	169,743	478	5	68	30,111
7	90	190,677	165	1	x	x
2	x	x	x	2	x	x
6	31	59,968	157	6	12	3,995
19	152	140,360	1,530	6	12	5,839
17	42	57,660	857	5	11	6,834
11	45	77,848	271	1	x	x
35	287	450,450	2,529	22	184	83,191
12	118	131,362	1,062	13	86	83,218
99	859	2,261,286	16,455	34	352	143,962
26	194	294,649	2,391	11	125	73,692
18	175	294,333	2,616	5	16	4,950
21	101	222,063	1,328	5	30	14,712
11	34	43,867	463	3	14	7,900
—	—	—	—	—	—	—
15	124	311,917	1,111	8	66	32,901
6	40	31,020	215	—	—	—
1	—	x	x	1	x	x
4	12	17,143	96	—	—	—
—	—	—	—	—	—	—

## ( 1 ) 青果部

単位：数量 t・金額 千円・1kg平均価格 円

年・月	開市 日数	総 数		野 菜	
		数	金額	数	金額
平成 8 年	271	202,128	41,920,303	152,832	28,695,652
9	272	198,474	39,581,079	146,798	27,263,669
10	274	188,865	44,073,619	139,615	31,801,132
11	272	195,509	40,768,094	143,514	28,019,357
12	274	203,033	38,640,722	150,237	26,659,585
1 月	20	14,417	2,699,652	10,488	1,839,678
2	22	16,302	3,123,607	11,896	2,133,557
3	24	16,307	3,484,208	12,094	2,478,534
4	22	17,207	3,154,803	13,782	2,277,624
5	23	20,279	3,386,178	16,072	2,372,204
6	24	17,589	3,454,037	13,247	2,424,181
7	23	16,366	3,093,532	11,826	2,016,380
8	23	15,499	3,154,303	10,836	2,054,448
9	23	15,683	3,306,337	11,487	2,309,488
10	23	17,541	2,954,992	12,465	2,064,430
11	23	17,374	2,973,928	12,824	2,115,431
12	24	18,469	3,855,145	13,220	2,573,630

資料 市民環境本部経済担当部消費生活課

## ( 2 ) 水産物部

単位：数量 t・金額 千円

年・月	開市日数	総 数		鮮 魚		冷 凍	
		数	金額	数	金額	数	金額
平成 8 年	272	8,007	7,330,718	2,758	2,359,570	1,087	
9	273	8,825	8,071,896	3,228	2,681,760	1,072	
10	275	8,884	7,895,186	2,957	2,627,956	1,200	
11	272	8,890	7,643,005	2,826	2,378,050	1,207	
12	275	9,187	7,667,030	2,840	2,364,551	1,117	
1 月	20	617	540,074	188	188,349	76	
2	22	690	571,024	190	184,992	90	
3	24	725	628,644	194	182,455	105	
4	22	723	620,823	204	182,695	98	
5	23	780	626,382	247	193,189	108	
6	24	759	587,135	251	175,232	89	
7	23	793	634,304	262	182,409	83	
8	23	728	582,337	236	184,127	87	
9	23	771	607,233	255	194,496	86	
10	23	809	624,988	274	213,259	69	
11	23	756	601,826	251	204,092	90	
12	25	1,036	1,042,260	288	279,256	136	

資料 市民環境本部経済担当部消費生活課



## 荷 状 況

果 数	実		1 kg 当たり平均販売価格		
	量	金 額	野	菜	果 実
49,296		13,224,651		188	268
51,676		12,317,410		185	238
49,250		12,272,487		227	249
51,995		12,748,737		195	245
52,796		11,981,137		177	226
3,929		859,974		175	218
4,406		990,050		179	224
4,213		1,005,674		204	238
3,425		877,179		165	256
4,207		1,013,974		147	241
4,342		1,029,856		182	237
4,540		1,077,152		170	237
4,663		1,099,855		189	235
4,196		996,849		201	237
5,076		890,562		165	175
4,550		858,497		164	188
5,249		1,281,515		194	244

魚 金 額	ま ぐ ろ		塩 干 加 工 品		そ の 他	
	数	金 額	数	金 額	数	金 額
843,611	1,330	1,847,602	2,764	2,245,009	68	34,926
747,492	1,593	2,194,657	2,869	2,405,714	63	42,273
762,384	1,578	2,019,694	3,111	2,444,592	38	40,560
763,112	1,467	2,046,392	3,353	2,419,130	37	36,321
764,776	1,478	1,926,463	3,712	2,571,415	40	39,825
52,590	88	124,800	263	173,112	2	1,223
55,585	103	136,579	305	191,710	2	2,158
68,083	121	164,439	302	211,316	3	2,351
62,643	116	157,817	302	214,307	3	3,361
66,960	121	154,729	300	209,348	4	2,156
56,571	126	153,297	290	199,582	3	2,453
52,614	131	164,981	310	224,197	7	10,103
57,290	123	146,898	278	190,559	4	3,463
57,616	127	159,720	300	193,193	3	2,208
50,820	127	151,543	336	206,274	3	3,092
58,592	111	137,895	301	197,822	3	3,425
125,412	184	273,765	425	359,995	3	3,832

## 1 1 2 . 酒 類 消 費 状 況

単位：ℓ

年	総 数	清 酒	合 成 清 酒	
平 成 6 年	27,740,608	2,971,690	128,184	
7	26,630,889	2,810,891	141,539	
8	24,882,801	2,596,588	136,589	
9	23,281,888	2,271,406	118,515	
10 年度	24,224,568	2,369,238	121,301	
11	26,727,916	2,556,447	128,856	
年	焼 酎	ビ ー ル	ウイスキー ブランデー	そ の 他
平 成 6 年	2,397,290	19,873,351	772,652	1,597,441
7	2,345,395	18,260,078	643,117	2,429,869
8	2,435,015	16,415,856	556,154	2,742,599
9	2,447,936	14,906,908	468,341	3,068,782
10 年度	2,431,528	13,180,926	556,354	5,565,221
11	2,584,523	13,473,094	538,257	7,446,739

注) 平成11年より年度(4月~翌年3月)で集計。

資料 松戸小売酒類組合松戸支部

金融

年	都 市 銀 行	地 方 銀 行	第 二 地 方 銀 行	信 託 銀 行	信 用 金 庫
平成 9 年	18	20	11	2	18
10	18	20	11	2	18
11	17	19	11	3	19
12	16	18	10	3	19

資料 会計課

## 1 1 4 . 民間金融機関別預金，貸出金の状況

## ( 1 ) 預貯金残高

単位：百万円

(各年3月31日現在)

年	総 額	都 市 銀 行	地 方 銀 行	第 二 地 方 銀 行	信 託 銀 行
平成 8 年	1,623,185	575,657	484,976	164,709	7,405
9	1,704,210	616,026	511,855	171,541	12,607
10	1,801,113	686,991	526,874	171,388	21,987
11	1,894,289	724,535	537,683	176,101	41,818
12	1,922,518	752,203	547,823	162,887	55,516

年	信 用 金 庫	商 工 中 金※	信 用 組 合	労 働 金 庫	農 協
平成 8 年	193,148	8,548	5,151	8,732	174,859
9	193,329	8,379	5,328	8,120	177,025
10	192,394	7,846	5,607	9,012	179,014
11	192,927	8,741	5,221	9,643	197,620
12	193,344	10,317	5,068	11,094	184,266

## ( 2 ) 貸出残高

単位：百万円

(各年3月31日現在)

年	総 額	都 市 銀 行	地 方 銀 行	第 二 地 方 銀 行	信 託 銀 行
平成 8 年	1,158,137	335,022	409,595	132,585	5,066
9	1,168,012	340,201	413,281	130,157	5,592
10	1,188,862	353,159	415,620	127,009	6,748
11	1,190,930	348,477	421,193	118,909	12,390
12	1,204,381	377,086	414,535	113,438	14,614

年	信 用 金 庫	商 工 中 金	信 用 組 合	労 働 金 庫	農 協
平成 8 年	128,312	48,209	7,904	6,180	85,264
9	121,459	49,121	7,781	6,130	94,290
10	119,930	50,605	7,776	6,283	101,732
11	116,848	51,887	7,473	7,152	106,601
12	110,751	51,818	7,091	7,800	107,248

注) ※債券勘定を除く。資料 関東財務局千葉財務事務所・商工中金松戸支店・千葉県労働金庫松戸支店  
銚子商工信用組合松戸支店・松戸市農協・千葉小金農協

## 機 関 数

(各年3月31日現在)

商 工 中 金	信 用 組 合	労 働 金 庫	農 協	郵 便 局	国民金融公庫
1	1	1	13	37	1
1	1	1	13	38	1
1	1	1	13	39	1
1	1	1	13	39	1

## 115. 中小企業融資状況

単位：千円

年度・月	融 資 件 数			融 資 金 額		
	合 計	運 転 資 金	設 備 資 金	合 計	運 転 資 金	設 備 資 金
平成2年度	193	101	92	502,650	258,900	243,750
3	248	140	108	633,980	367,000	266,980
4	261	164	97	629,550	409,800	219,750
5	589	425	164	3,800,770	2,812,000	988,770
6	468	331	137	2,668,480	1,956,000	712,480
7	363	244	119	2,041,930	1,398,800	643,130
8	344	205	139	1,685,560	978,400	707,160
9	292	181	111	1,254,000	786,850	467,150
10	332	230	102	1,559,800	1,129,140	430,660
11	266	183	83	1,317,240	880,100	429,140
4月	24	16	8	139,900	81,000	58,900
5	38	28	10	168,350	128,500	39,850
6	27	19	8	132,800	71,000	61,800
7	25	18	7	137,800	101,800	36,000
8	19	11	8	80,200	47,000	33,200
9	22	16	6	120,200	102,100	18,100
10	14	8	6	81,490	40,400	41,090
11	13	10	3	77,100	66,000	11,100
12	30	18	12	125,500	78,000	47,500
1	20	15	5	74,800	55,100	19,700
2	18	11	7	81,600	44,500	37,100
3	16	13	3	97,500	72,700	24,800

資料 市民環境本部経済担当部商工観光課



~~~~~  
物 価 及 び 家 計  
~~~~~

(平成7年=100)

区 分	9 年	10 年	11 年	12 年	1 月	2 月	3 月	4 月
総 合	101.4	101.4	101.0	100.7	100.1	100.3	100.5	101.1
食 料	99.9	99.4	98.8	97.4	96.6	97.4	97.6	98.3
穀 類	101.8	99.0	97.1	92.5	93.1	93.3	91.8	92.1
魚 介 類	102.2	99.5	100.6	100.0	99.3	100.3	100.0	102.0
生 鮮 魚 介 類	100.0	95.0	97.3	96.6	95.1	97.6	97.8	100.6
肉 類	98.7	94.7	90.3	87.7	89.7	89.7	87.5	86.5
乳 卵 類	95.2	97.1	100.6	101.0	100.9	101.1	101.3	102.0
野 菜 ・ 海 草	95.6	96.8	99.4	95.3	87.8	89.2	93.7	97.1
生 鮮 野 菜 物	88.6	89.5	92.2	85.5	74.2	76.1	83.6	88.5
果 物	86.4	83.3	81.0	82.0	73.1	82.4	88.5	93.3
生 鮮 果 物	86.5	83.6	81.4	82.5	73.1	82.8	89.2	94.2
油 脂 ・ 調 味 料	99.0	99.2	97.1	93.0	91.3	96.5	94.1	93.0
菓 子 類	105.2	105.4	102.5	104.0	103.6	103.8	104.4	104.4
調 理 食 品	106.1	108.0	104.0	103.2	104.6	104.0	103.5	102.3
飲 料 類	99.3	101.7	104.3	105.7	106.3	105.7	107.0	107.3
酒 類	100.7	99.1	97.2	97.0	96.9	97.0	97.0	97.0
外 食	99.9	100.1	100.1	99.0	100.1	100.1	98.8	98.8
住 居	99.9	100.4	100.7	101.5	101.0	101.0	101.1	101.9
家 賃 持	99.4	100.2	100.8	101.8	101.1	101.2	101.3	102.2
設 備 修 繕 ・ 維 持	102.8	101.5	99.9	100.0	100.1	100.1	99.9	99.9
光 熱 ・ 水 道	106.7	105.1	102.7	105.4	103.4	103.4	103.5	106.4
電 気 ・ ガ ス 代	104.4	102.5	100.1	100.7	100.3	100.3	100.5	101.6
電 気 代	101.4	97.8	95.7	96.6	96.4	96.4	96.4	97.0
ガ ス 代	108.6	109.0	106.3	106.5	105.7	105.7	106.3	107.9
他 の 光 熱	113.6	100.8	83.7	96.8	95.2	95.2	93.1	93.1
上 下 水 道 料	112.8	114.8	115.3	122.6	115.4	115.4	115.4	125.0
家 具 ・ 家 事 用 品	96.9	95.0	92.4	90.6	91.6	90.5	90.6	91.0
家 庭 用 耐 久 財	91.5	87.7	81.8	73.1	78.6	75.2	74.1	72.7
他 の 家 具 家 事 用 品	99.4	98.5	97.5	98.9	97.7	97.7	98.4	99.7
室 内 装 備 品	101.7	101.3	98.8	98.9	98.4	97.8	98.1	100.1
寝 具 類	94.5	97.1	95.8	95.5	94.5	95.3	94.6	94.2
家 事 雑 貨	104.4	105.1	108.0	107.4	109.4	107.9	107.9	107.8
家 事 用 消 耗 品	91.7	85.8	80.4	86.8	80.2	82.5	85.2	89.0
家 事 サ ー ビ ス	102.7	103.5	104.1	104.3	104.3	104.3	104.3	104.3
被 服 及 び 履 物	108.5	109.0	107.3	106.8	102.4	101.8	103.5	107.7
衣 料	117.0	119.8	117.1	115.9	107.5	107.3	111.6	117.9
和 服	104.8	106.3	104.1	97.2	100.9	100.9	100.9	100.9
洋 服	118.5	121.4	118.6	118.1	108.3	108.1	112.9	119.9
シャツ・セーター・下着類	102.5	102.2	101.1	101.9	99.7	97.6	98.0	101.7
シャツ・セーター類	105.8	106.7	105.7	107.2	104.2	101.0	101.7	107.4
下 着 類	94.1	90.5	89.2	88.3	88.4	89.1	88.5	87.1

資料 千葉県企画部統計課「千葉県消費者物価指数」



## 指 数 (中分類)

5 月	6 月	7 月	8 月	9 月	10 月	11 月	12 月	区 分
101.6	100.9	100.7	100.4	100.9	100.9	100.8	100.3	総 合
99.2	97.5	97.7	97.0	97.5	97.7	96.8	95.6	食 料
92.6	92.7	92.4	92.7	91.6	93.2	92.5	91.9	穀 類
101.3	99.0	100.8	102.7	101.4	98.2	96.9	97.8	魚 介 類
97.9	95.1	96.5	100.4	99.4	92.3	92.6	94.4	生 鮮 魚 介 類
87.8	85.7	87.3	86.8	87.3	87.4	88.3	88.4	肉 類
102.5	101.5	101.8	102.0	100.3	100.8	98.1	99.1	乳 卵 類
98.5	96.8	96.9	97.2	99.2	98.3	96.6	91.7	野 菜 ・ 海 草
90.4	87.8	87.6	88.0	91.1	90.0	87.1	81.3	生 鮮 野 菜
103.9	89.4	84.5	69.3	72.5	81.6	74.9	71.0	果 物
105.4	90.3	85.1	69.2	72.7	82.1	75.2	71.0	生 鮮 果 物
96.1	89.7	93.8	90.3	94.3	93.8	97.3	85.8	油 脂 ・ 調 味 料
104.8	104.5	104.5	104.0	104.5	104.6	102.5	102.7	菓 子 類
103.3	102.5	103.1	103.1	103.5	103.3	103.1	102.5	調 理 食 品
106.5	104.5	103.5	102.5	106.6	106.7	107.5	103.9	飲 料
97.0	97.0	97.0	97.0	97.0	97.0	97.1	97.1	酒 類
98.8	98.8	98.8	98.8	98.8	98.8	98.4	98.4	外 食
102.1	101.7	101.6	101.6	101.5	101.5	101.6	101.5	住 居
102.4	102.0	101.9	101.9	101.8	101.8	101.8	101.7	家 賃 持
99.9	99.9	99.9	99.9	99.9	99.9	99.9	100.2	設 備 修 繕 ・ 維 持
105.8	105.8	106.3	106.3	106.3	105.3	105.9	106.3	光 熱 ・ 水 道
100.8	100.8	101.6	101.6	101.6	99.9	99.9	99.9	電 気 ・ ガ ス 代
97.0	97.0	98.3	98.3	98.3	94.8	94.8	94.8	電 気 代
106.1	106.1	106.1	106.1	106.1	107.1	107.1	107.1	ガ ス 代
91.8	91.8	91.8	91.8	91.8	96.7	110.6	118.5	他 の 光 熱 料
125.0	125.0	125.0	125.0	125.0	125.0	125.0	125.0	上 下 水 道 料
90.8	90.8	90.3	90.2	90.2	89.8	90.8	90.8	家 具 ・ 家 事 用 品
72.1	72.5	73.1	72.2	72.6	69.6	72.6	72.2	家 庭 用 耐 久 財
99.7	99.5	98.4	98.7	98.5	99.4	99.4	99.6	他 の 家 具 家 事 用 品
101.6	100.9	96.3	98.5	98.7	98.7	98.7	98.7	室 内 装 備 品
95.6	96.6	96.1	96.6	95.7	95.7	95.5	95.5	寝 具 類
106.4	106.4	106.4	106.4	106.7	107.0	107.6	109.0	家 事 雑 貨
89.0	88.3	87.9	87.0	86.2	89.6	88.9	87.9	家 事 用 消 耗 品
104.3	104.3	104.3	104.3	104.3	104.3	104.3	104.3	家 事 サ ー ビ ス
109.3	109.7	106.3	102.8	109.0	109.9	110.8	108.0	被 服 及 び 履 物
118.8	118.8	114.8	110.9	119.5	120.1	123.6	119.6	衣 料
100.1	100.1	100.1	98.2	90.8	91.1	91.1	91.1	和 服
121.0	121.0	116.6	112.4	122.8	123.5	127.4	123.0	洋 服
103.1	104.2	99.3	96.8	104.6	107.3	106.3	103.9	シャツ・セーター・下着類
109.6	110.4	103.8	100.4	111.2	114.3	112.8	109.5	シャツ・セーター類
86.3	88.5	87.7	87.4	87.9	89.4	89.8	89.8	下 着 類

(平成7年=100)

区 分	9 年	10 年	11 年	12 年	1 月	2 月	3 月	4 月
履 物 類	103.7	98.7	97.3	95.4	95.8	95.6	95.3	95.6
生地・他の被服類	98.6	98.1	97.6	97.6	97.4	97.6	96.2	98.1
生地・糸類	91.7	91.8	81.0	77.5	79.0	79.0	77.7	77.7
他の被服	96.9	95.5	97.8	99.0	98.0	98.6	95.6	100.1
被服関連サービス	102.1	102.4	102.2	102.2	102.2	102.2	102.2	102.2
保 健 医 療	105.3	112.3	111.5	110.1	110.3	110.3	109.9	110.4
医 薬 品	101.7	102.5	103.0	100.7	101.4	101.4	101.4	101.2
保健医療用品器具	100.4	97.9	95.8	93.4	95.8	95.8	93.8	93.1
保健医療サービス	110.2	126.1	125.0	124.8	123.6	123.6	123.6	125.2
交 通 通 信	100.6	99.5	99.3	99.7	99.9	99.8	99.8	99.3
交 通 通 信	104.3	105.1	105.2	105.2	105.2	104.9	105.4	105.0
自動車等関係	99.2	97.3	97.0	98.6	98.1	98.1	97.8	97.9
通 信	98.3	96.1	96.0	93.4	95.9	96.0	95.9	93.3
教 育	104.1	105.9	107.8	109.0	108.3	108.3	108.3	109.2
授 業 料 等	105.1	107.3	109.4	110.6	109.9	109.9	109.9	110.8
教科書・学習参考書	102.8	104.7	105.1	105.4	105.2	105.2	105.2	105.5
補習教育	100.7	101.1	102.5	103.7	103.0	103.0	103.0	103.9
教 養 娛 楽	100.9	100.7	100.3	99.2	100.2	100.3	100.6	98.8
教養娯楽用耐久財	90.7	83.8	75.4	77.1	77.3	77.5	78.5	78.7
他の教養娯楽	101.9	102.3	102.6	101.3	102.4	102.5	102.7	100.7
教養娯楽用品	99.8	100.0	100.3	98.2	99.5	100.1	100.7	98.3
書籍他の印刷物	103.0	104.0	104.4	104.6	104.5	104.7	104.5	104.5
教養娯楽サービス	102.5	103.0	103.2	101.8	103.1	103.0	103.1	100.7
諸 雑 費	100.5	101.6	103.4	102.5	102.1	102.3	103.3	102.3
理美容サービス	102.2	103.3	103.5	103.4	103.1	103.1	103.1	103.1
理美容用品	98.7	98.7	98.1	97.9	96.7	97.6	100.8	97.5
身の回り用品	97.5	100.3	103.5	99.9	100.0	100.0	100.0	100.0
たばこ	101.7	102.7	110.0	110.0	110.0	110.0	110.0	110.0
その他	131.3	131.3	131.3	131.3	131.3	131.3	131.3	131.3
生 鮮 食 品	91.9	89.9	91.2	88.5	81.0	85.1	89.8	94.1
生鮮食品を除く総合	101.8	101.9	101.5	101.3	101.1	101.0	101.0	101.4
持家の帰属家賃及び 生鮮食品を除く総合	102.2	102.2	101.5	101.2	101.0	101.0	101.0	101.2

資料 千葉県企画部統計課「千葉県消費者物価指数」

## 指 数 (中分類) ー 続 き ー

5 月	6 月	7 月	8 月	9 月	10 月	11 月	12 月	区 分
105.1	105.7	103.1	92.7	92.7	91.4	86.0	85.4	履 物 類
97.5	97.5	97.2	97.5	98.0	98.0	98.9	97.0	生地・他の被服類
77.7	77.7	77.7	77.0	77.0	76.4	76.4	76.4	生地・糸類
98.8	98.8	98.1	98.8	100.2	100.2	102.4	98.0	他の被服
102.2	102.2	102.2	102.2	102.2	102.2	102.2	102.2	被服関連サービス
110.3	110.3	110.2	110.1	110.1	109.9	109.9	109.6	保 健 医 療
101.0	101.0	100.4	100.4	100.4	100.1	99.9	99.5	医 薬 品
93.1	93.1	93.2	92.8	92.7	92.7	92.7	91.9	保健医療用品器具
125.2	125.2	125.2	125.2	125.2	125.2	125.2	125.2	保健医療サービス
99.5	99.5	99.6	100.2	99.7	99.8	99.8	99.9	交 通 通 信
105.0	104.9	105.4	106.6	104.9	105.0	104.9	105.5	交 通 通 信
98.4	98.4	98.4	98.8	98.8	99.5	99.6	99.6	自動車等関係費
93.2	93.1	93.2	93.2	93.1	91.2	91.2	91.1	通 信
109.2	109.2	109.2	109.2	109.2	109.2	109.2	109.2	教 育
110.8	110.8	110.8	110.8	110.8	110.8	110.8	110.8	授 業 料 等
105.5	105.5	105.5	105.5	105.5	105.5	105.5	105.5	教科書・学習参考書
103.9	103.9	103.9	103.9	103.9	103.9	103.9	103.9	補 習 教 育
100.2	98.8	98.4	98.5	98.8	98.6	98.5	98.4	教 養 娛 楽
79.9	79.9	77.9	75.0	75.4	75.9	74.7	74.7	教養娯楽用耐久財
102.1	100.6	100.4	100.7	101.0	100.8	100.8	100.7	他の教養娯楽
99.2	97.8	96.9	96.9	98.4	97.0	96.9	96.7	教養娯楽用品
104.4	104.5	104.5	104.7	104.6	104.5	104.7	104.6	書籍他の印刷物
102.9	100.8	100.8	101.3	101.1	101.4	101.5	101.4	教養娯楽サービス
102.3	102.4	102.2	102.6	102.6	103.1	102.4	102.2	諸 雑 費
103.1	103.1	103.1	103.1	103.1	104.1	104.1	104.1	理 美 容 サ ー ビ ス
97.3	97.7	97.5	98.5	98.4	99.4	97.2	96.4	理 美 容 用 品
100.0	99.9	99.6	100.0	100.0	99.6	99.6	99.7	身の回り用品
110.0	110.0	110.0	110.0	110.0	110.0	110.0	110.0	た ば こ
131.3	131.3	131.3	131.3	131.3	131.3	131.3	131.3	そ の 他
96.7	90.9	90.0	87.5	89.3	88.8	86.0	83.2	生 鮮 食 品
101.9	101.5	101.3	101.0	101.5	101.5	101.5	101.1	生鮮食品を除く総合
101.7	101.3	101.1	100.8	101.4	101.4	101.4	101.0	持家の帰属家賃及び 生鮮食品を除く総合

## 1.2 物価及び家計

## 1.1.7. 1世帯当たり貯蓄、負債の状況

(平成6年)

区 分	集計世帯数	世帯人員	有業人員	年間収入	世帯主の年齢
全世帯	185	3.40	1.48	8,910	45.7
勤労者世帯	135	3.59	1.59	8,995	41.6

単位：千円

貯蓄・負債項目	全世帯	勤労者世帯
貯蓄現在高	14,201	10,046
金融機関	13,226	8,921
通貨性預貯金	894	730
郵便局	205	149
銀行など	686	581
定期性預貯金	5,843	3,480
郵便局	1,719	1,440
銀行など	4,125	2,040
生命保険など	3,333	2,640
有価証券	3,086	2,039
貸付信託・金銭信託	852	513
債券・公社債投資信託	614	583
株式・株式投資信託	1,620	943
金融機関外	975	1,125
負債現在高	7,248	6,246
(うち)住宅・土地のための負債	6,396	5,520
負債保有率(%)	54.6	57.8
(うち)住宅・土地のための負債(%)	34.6	39.3

注) 1. この表は平成6年9月～11月までの3か月間に行われた全国消費実態調査の調査結果を表章したものである。

2. 表中個々の数値は四捨五入による端数を調整していないため、内容と計とは必ずしも一致しない。

資料 「全国消費実態調査結果表」

# 118. 1000世帯当たり主要耐久消費財 所有数量及び普及率

(平成6年)

区 分	集計世帯数	世帯人員	有業人員	持家率	住居延べ面積	年間収入	世帯主の年齢
	世帯	人	人	%	m <sup>2</sup>	千円	歳
全世帯	192	3.40	1.49	60.4	83.6	8,905	45.9
勤労者世帯	139	3.60	1.60	54.0	75.1	8,981	41.7

品 目	全世帯		勤労者世帯		品 目	全世帯		勤労者世帯	
	所 有 数 量	普及率 (%)	所 有 数 量	普及率 (%)		所 有 数 量	普及率 (%)	所 有 数 量	普及率 (%)
システムキッチン	271	26.6	245	24.5	鏡台(フレック)	927	79.2	899	79.1
太陽熱温水器	42	4.2	29	2.9	ユニット家具 (20万円以上)	78	3.6	50	2.9
給湯器(ガス瞬間 湯沸器を除く)	406	39.6	374	37.4	応接セット (3点セット以上)	276	26.6	194	18.7
浄水器 (10万円以上)	104	9.9	94	8.6	応接用座卓 (食卓を除く)	646	48.4	554	43.2
洗髪洗面化粧台	276	26.0	273	26.6	ソファ	255	22.4	266	23.7
温水洗浄便座	292	26.6	223	20.9	じゅうたん	698	44.3	640	38.1
電子レンジ	969	94.3	950	93.5	ベッド・ソファベッド	979	58.9	856	51.8
自動炊飯器	859	78.1	849	78.4	自動車	958	80.7	935	82.0
自動食器洗機	36	3.6	36	3.6	オートバイ・スクーター	193	16.7	187	15.8
ガス瞬間湯沸器	432	42.2	417	40.3	マウンテンバイク	130	11.5	137	11.5
電気冷蔵庫	1,177	99.0	1,108	98.6	コードレス電話機	505	48.4	460	45.3
電気掃除機	1,302	99.5	1,230	99.3	ファクシミリ	115	11.5	101	10.1
電気洗濯機	1,031	99.5	1,036	99.3	カラーテレビ	2,089	100.0	2,043	100.0
衣類乾燥機	240	24.0	245	24.5	ハイビジョンテレビ	5	0.5	-	-
電動ミシン	792	75.0	799	76.3	ステレオセット	714	62.5	719	63.3
ふとん乾燥機	448	43.8	475	47.5	CDラジオカセット	802	64.6	777	63.3
電動工具一式 (2点以上)	172	16.1	108	10.8	ビデオテープレコーダー	1,172	78.6	1,187	79.1
ルームエアコン	1,917	94.3	1,691	94.2	レーザーディスクプレーヤー	141	13.0	137	12.2
石油ストーブ	755	51.6	705	48.2	ワードプロセッサ	542	48.4	590	52.5
FF温風ヒーター	802	57.3	741	55.4	パーソナルコンピュータ	276	22.4	317	25.2
電気ごたつ (家具調)	818	69.8	827	72.7	カメラ	1,844	96.4	1,647	96.4
電気カーペット	901	71.9	842	69.8	ビデオカメラ	505	49.0	554	53.2
和だんす	1,005	76.0	885	71.9	カラオケ装置	104	10.4	94	9.4
洋服だんす	1,516	93.2	1,525	95.0	ピアノ	250	25.0	259	25.9
整理だんす	1,797	91.1	1,705	91.4	電子鍵盤楽器	292	26.6	331	30.2
食堂セット	807	79.2	791	78.4	書斎・学習机	1,193	66.1	1,237	66.2
茶だんす・食器戸棚	1,349	96.4	1,216	95.0	書棚	1,464	69.3	1,417	65.5
サイドボード・リビングボード	635	54.7	561	50.4	ゴルフ用具一式	859	61.5	799	61.2
					テレビゲーム機	771	56.8	885	64.7

注) 第117表欄外脚注参照

資料 「全国消費実態調査結果表」



勞 働

## 119. 一般職業紹介

年度・月	月間有効求職者数				月間有効求人			
	計 (A)	うち男	うち新規求職		計 (B)	うち男	うち共用	うち新規 求人数
			申込件数	うち男				
平成7年度	134,002	80,955	25,580	15,039	56,096	28,286	18,184	20,688
8	139,310	84,128	26,631	15,514	67,239	34,619	21,748	24,238
9	148,069	91,390	28,583	17,269	63,565	31,644	21,652	22,137
10	176,345	111,148	32,612	19,982	54,489	23,527	22,515	19,288
11	193,054	124,325	35,255	22,076	54,277	—	—	19,674
4月	16,569	10,636	4,544	2,845	4,288	—	—	1,898
5	16,525	10,527	2,879	1,679	4,181	—	—	1,339
6	16,535	10,512	2,855	1,794	4,283	—	—	1,343
7	16,402	10,360	2,990	1,884	4,079	—	—	1,645
8	16,470	10,432	2,773	1,692	4,207	—	—	1,548
9	16,449	10,465	2,865	1,754	4,515	—	—	1,615
10	16,503	10,602	2,915	1,887	4,367	—	—	1,619
11	15,913	10,359	2,401	1,544	4,676	—	—	1,732
12	14,858	9,753	1,988	1,283	4,732	—	—	1,524
1	15,315	10,041	3,198	2,009	4,713	—	—	1,894
2	15,608	10,233	2,751	1,716	5,038	—	—	1,804
3	15,907	10,405	3,096	1,989	5,198	—	—	1,713

注) 1. この表は松戸公共職業安定所(松戸パートバンクを含む)で扱ったもので松戸市, 柏市, 流  
2. 平成11年度の求人数及び充足数は、男女雇用機会均等法により男女合計で記載した。

資料 松戸公共職業安定所

## 120. 産業別、従業者規模別一般新規求人状況

年度・従業者規模	総数	29人以下	30~ 99人	100~ 299人	300~ 499人	500~ 999人	1,000人 以上
平成7年度	20,688	10,113	5,186	2,679	682	353	1,675
8	24,238	11,965	6,076	3,219	521	510	1,947
9	22,137	10,380	4,949	3,818	379	577	2,034
10	19,288	9,007	4,429	2,968	460	595	1,829
11	19,674	9,402	4,735	2,532	614	717	1,674

産業分類・年度	平成7年度	平成8年度	平成9年度	平成10年度	平成11年度
農・林・漁業	14	23	21	30	38
鉱業	29	6	14	14	1
建設業	5,709	6,523	5,269	4,435	4,919
製造業	3,148	3,714	3,655	2,300	2,182
電気・ガス・熱供給・水道業	82	49	35	33	20
運輸・通信業	1,347	1,282	1,207	1,151	1,550
卸売・小売業, 飲食店	3,185	3,321	3,192	2,903	2,852
金融・保険業	592	696	596	611	511
不動産業	574	1,182	322	498	570
サービス業	5,954	7,373	7,760	7,240	6,971
公務	54	69	66	73	60

注) 第119表欄外脚注参照 資料 松戸公共職業安定所



## 介 状 況 (学卒, パートを除く)

数		紹介件数		就職件数		充足数		有効求人倍率	就職率	充足率
(うち)男	うち共用	計	(うち)男	計	(うち)男	計	(うち)男	B/A	(%)	(%)
				(C)		(D)			C/A	D/B
13,039	6,483	17,525	11,422	3,820	2,603	2,626	1,367	0.42	2.9	4.7
10,461	7,704	20,174	13,100	4,253	2,779	2,654	1,322	0.48	3.1	3.9
12,543	7,473	21,578	14,261	4,279	2,861	2,752	1,414	0.43	2.9	4.3
7,824	8,404	27,292	18,571	4,690	3,234	3,116	1,502	0.31	2.7	5.7
-	-	32,064	22,936	4,871	3,469	3,304	-	0.28	2.5	6.1
-	-	2,635	1,805	437	301	285	-	0.26	2.6	6.6
-	-	2,329	1,591	347	263	236	-	0.25	2.1	5.6
-	-	2,845	1,939	439	298	306	-	0.26	2.7	7.1
-	-	2,548	1,850	375	267	262	-	0.25	2.3	6.4
-	-	2,476	1,774	394	293	240	-	0.26	2.4	5.7
-	-	2,588	1,821	422	290	270	-	0.27	2.6	6.0
-	-	2,581	1,789	412	280	272	-	0.26	2.5	6.2
-	-	2,394	1,831	397	296	281	-	0.29	2.5	6.0
-	-	1,814	1,394	331	235	244	-	0.32	2.2	5.2
-	-	2,864	2,091	330	236	244	-	0.31	2.2	5.2
-	-	3,184	2,312	469	341	312	-	0.32	3.0	6.2
-	-	3,806	2,739	518	369	352	-	0.33	3.3	6.8

山市, 我孫子市及び沼南町を管轄とする。

## 1 2 1 . 中・高齢者の職業紹介状況

年度・月	月間有効求職者数			紹介件数	就職件数	
	計	(うち)新規求職 申込件数	(うち)55歳以上		計	(うち) 55歳以上
平成7年度	62,281	9,609	5,685	5,602	1,332	614
8	67,486	10,144	6,297	6,589	1,330	658
9	71,688	11,004	6,972	6,688	1,301	620
10	85,355	12,570	7,563	8,696	1,538	685
11	96,787	14,009	8,688	10,266	1,638	777
4月	8,368	2,169	1,560	838	161	77
5	8,231	1,041	635	682	118	50
6	8,158	1,117	669	797	155	70
7	7,970	1,265	823	778	126	54
8	8,050	1,064	601	745	123	67
9	8,133	1,093	599	895	144	55
10	8,322	1,208	718	792	143	65
11	8,121	910	546	751	131	68
12	7,786	822	522	647	103	58
1	7,896	1,206	784	963	117	56
2	7,919	981	546	1,036	153	81
3	7,833	1,133	685	1,342	164	76

注) 第119表欄外脚注参照  
資料 松戸公共職業安定所

## 1 2 2 . 新規学校卒業者の職業紹介状況

年	求職者数		求人数		就職者数		求人倍率 B/A	就職率 C/A
	計(A)	(男)	計(B)	(男)	計(C)	(男)		
	( 中 学 校 卒 業 者 )							
平成8年3月卒	27	20	59	29	27	20	2.19	100.0
9	34	23	36	17	29	19	1.06	85.3
10	25	16	54	22	21	13	2.16	84.0
11	21	14	21	7	13	9	1.00	61.9
12	19	15	25	—	12	11	1.32	63.2
	( 高 等 学 校 卒 業 者 )							
平成8年3月卒	1,688	900	1,793	903	1,673	899	1.06	99.1
9	1,527	775	1,625	839	1,422	740	1.06	93.1
10	1,463	747	1,697	949	1,340	710	1.16	91.6
11	1,221	642	1,324	528	1,093	589	1.08	89.5
12	948	475	1,016	—	874	443	1.07	92.2

注) 1. 第119表欄外脚注参照

2. 平成12年3月卒の求人数は、男女雇用機会均等法により男女合計で記載した。

資料 松戸公共職業安定所

## 1 2 3 . 労働組合数及び組合員数

## ( 1 ) 適用法規別

(各年6月30日現在)

	平成10年		平成11年		平成12年	
	組合数	組合員数	組合数	組合員数	組合数	組合員数
総数	94	16,785	99	17,796	97	16,942
労働組合法	82	11,870	84	12,484	80	11,775
国営企業労働関係法	—	—	3	369	3	379
地方公営企業労働関係法	2	1,072	2	967	3	1,162
国家公務員法	4	239	4	245	4	242
地方公務員法	6	3,604	6	3,731	7	3,384

資料 千葉県東葛飾支庁商工労政課

## 1 2 3 . 労働組合数及び組合員数 — 続 き —

## ( 2 ) 産業別

(各年6月30日現在)

	平成10年		平成11年		平成12年	
	組合数	組合員数	組合数	組合員数	組合数	組合員数
総 数	94	16,785	99	17,796	97	16,942
建 設 業	4	4,093	4	3,942	3	3,773
製 造 業	23	3,970	23	3,948	21	3,789
食料品・飲料・飼料・たばこ	4	1,616	4	1,634	4	1,611
衣服・他の繊維製品	3	71	3	69	2	26
家具・装備品	1	48	1	48	1	47
パルプ・紙・紙製品	2	79	2	83	2	80
化学工業	1	26	1	25	1	25
プラスチック製品	1	98	1	96	1	96
窯業・土石製品	1	80	1	80	1	80
鉄鋼業	1	77	1	61	1	53
非鉄金属	—	—	—	—	—	—
金属製品	4	1,121	4	1,086	4	1,045
一般機械器具	3	166	3	167	2	145
電機機械器具	2	588	2	599	2	581
電気・ガス・水道業	1	123	1	123	1	133
電 気 業	1	123	1	123	1	133
運 輸 ・ 通 信 業	19	985	23	1,420	23	1,415
鉄 道	14	710	14	703	14	698
道路旅客運送	4	223	4	229	4	229
道路貨物運送	1	52	1	48	1	48
郵便業	—	—	3	369	3	379
電気通信業	—	—	1	71	1	61
卸売・小売業・飲食店	12	1,650	12	2,096	12	2,021
金 融 ・ 保 険 業	6	557	7	843	5	513
サ ー ビ ス 業	24	2,741	24	2,624	26	2,801
娯 楽 業	1	892	1	785	1	785
協 同 組 合	2	159	2	159	2	159
社会保険・社会福祉	2	171	2	176	3	383
保健衛生・廃棄物処理	8	137	8	143	8	135
教 育	7	1,072	7	1,062	8	1,051
その他のサービス	4	310	4	299	4	288
公 務	5	2,666	5	2,800	5	2,457
国 家 公 務	3	187	3	192	3	192
地 方 公 務	2	2,479	2	2,608	2	2,265
分 類 不 能	—	—	—	—	1	40

資料 千葉県東葛飾支庁商工労政課

## 124. パートタイマーの職業紹介状況

年 度	月間有効求職者数		月間有効求人数		紹介件数	就職件数
	計	うち新規求職 申込件数	計	うち新規 求人数		
平成7年度	37,315	7,832	20,634	8,159	4,400	1,345
8	34,037	7,109	23,841	9,396	4,662	1,461
9	36,566	7,780	26,912	10,305	5,534	1,656
10	41,611	9,389	23,459	9,064	8,279	2,206
11	41,396	9,947	26,741	10,776	11,237	2,751

注) 第119表欄外脚注参照  
資料 松戸公共職業安定所

## 125. 心身障害者の職業紹介状況

年 度	新規求職 申込件数	就職件数	年度末現在登録者数			
			総 数	有効求職者	就業中の者	保留中の者
平成7年度	344	113	1,798	780	1,010	8
8	376	103	1,934	869	1,053	12
9	490	139	1,773	639	1,127	7
10	449	126	1,854	673	1,175	6
11	451	159	1,973	833	1,129	11

注) 第119表欄外脚注参照  
資料 松戸公共職業安定所

社会保障

## ( 1 ) 扶 助 別 生 活 保 護 状 況

(年度間月平均)

年 度	被 保 護 実世帯数	被保護 実人員	保護率 (%)	扶 助 の 種 類 別 被 保 護 人 員						
				生 活	教 育	住 宅	医 療	出 産	生 業	葬 祭
平成6年度	1,262	1,937	4.2	1,711	235	1,638	1,335	—	1	1
7	1,364	2,079	4.5	1,846	249	1,757	1,455	—	1	2
8	1,487	2,251	4.9	2,017	242	1,912	1,638	—	1	3
9	1,551	2,332	5.1	2,094	241	1,995	1,730	—	1	3
10	1,619	2,396	5.2	2,145	249	2,050	1,835	—	1	3
11	1,730	2,548	5.5	2,282	268	2,196	1,946	—	1	4

資料 健康福祉本部社会福祉担当部福祉事務所

## 1 2 7 . 身 体 障 害 者 手

年 度	総 数			視 覚 障 害			聴覚・平衡機能	
	計	18歳未満	18歳以上	計	18歳未満	18歳以上	計	18歳未満
平成6年度	5,869	264	5,605	471	8	463	497	40
7	6,252	309	5,943	496	11	485	515	43
8	6,497	314	6,183	503	10	493	531	45
9	6,850	321	6,529	516	10	506	545	46
10	7,191	348	6,843	540	12	528	561	50
11	7,612	371	7,241	563	15	548	588	53

資料 健康福祉本部児童家庭担当部障害福祉課

## 1 2 8 . 身 体 障 害 者 補 装 具

単位：金額 円

年 度	合 計				交	
	決定件数	負 担 額			決定件数	負 担 額
		計	公費負担	自己負担		
平成6年度	2,271	68,236,400	53,664,595	14,571,805	2,026	62,006,615
7	3,240	63,817,850	49,257,325	14,560,525	2,982	57,320,687
8	3,465	73,041,907	56,802,299	16,239,608	3,155	65,733,293
9	3,744	82,325,275	65,900,775	16,424,500	3,467	75,410,520
10	3,888	83,928,870	66,747,093	17,181,777	3,504	76,913,247
11	4,149	81,695,891	64,337,496	17,358,395	3,644	73,560,550

資料 健康福祉本部児童家庭担当部障害福祉課

## 護 状 況

## (2) 扶助別保護費

単位：千円

年 度	総 額	生活扶助	教育扶助	住宅扶助	医療扶助	出産 扶助	生 業 扶 助	葬 祭 扶 助	施 設 事務費
平成6年度	3,049,369	1,096,447	21,121	458,598	1,454,933	—	376	4,065	13,829
7	3,459,040	1,205,786	23,767	523,115	1,690,244	—	413	3,008	12,706
8	3,693,733	1,371,049	22,856	601,698	1,678,709	—	220	6,041	13,160
9	4,129,436	1,474,786	23,195	636,586	1,975,576	—	286	5,246	13,761
10	4,176,579	1,522,904	23,884	666,739	1,941,521	—	384	7,055	14,092
11	4,609,287	1,614,805	26,296	731,109	2,215,069	—	244	7,951	13,813

注) 単位未満四捨五入のため、内容と総額は必ずしも一致しない。

## 帳 所 持 者 数

(各年3月31日現在)

障 害 18歳以上	音 声 言 語 機 能 障 害			肢 体 不 自 由			内 部 障 害		
	計	18歳未満	18歳以上	計	18歳未満	18歳以上	計	18歳未満	18歳以上
457	60	—	60	3,267	176	3,091	1,574	40	1,534
472	72	—	72	3,480	214	3,266	1,689	41	1,648
486	73	—	73	3,600	215	3,385	1,790	44	1,746
499	76	—	76	3,783	225	3,558	1,930	40	1,890
511	76	1	75	3,967	245	3,722	2,046	40	2,006
535	84	2	82	4,172	253	3,919	2,205	48	2,157

## 交 付 ・ 修 理 状 況

付		決 定 件 数	修 理		
担 額	額		負 担		額
公費負担	自己負担		計	公費負担	自己負担
48,670,602	13,336,013	245	6,229,785	4,993,993	1,235,792
43,910,819	13,409,868	258	6,497,163	5,346,506	1,150,657
51,307,265	14,426,028	310	7,314,384	5,495,034	1,819,350
60,365,627	15,044,893	277	6,914,755	5,535,148	1,379,607
61,508,104	15,405,143	384	7,015,623	5,238,989	1,776,634
58,332,979	15,227,571	505	8,135,341	6,004,517	2,130,824

14 社会 保 障

1 2 9 . 身体障害者更生医療給付状況

単位：金額 円

年 度	給付決定件数	支 払 決 定 金 額			
		総 額	公費負担額	社会保険負担額	自己負担額
平成6年度	239	291,778,180	5,740,537	283,831,192	2,206,451
7	230	291,404,830	7,838,584	281,432,999	2,133,247
8	205	290,105,340	5,837,273	282,038,119	2,229,948
9	166	208,145,590	9,006,370	197,854,713	1,284,507
10	59	267,029,140	5,461,959	259,233,651	2,333,530
11	66	255,023,034	11,564,048	243,597,021	1,516,313

資料 健康福祉本部児童家庭担当部障害福祉課

1 3 1 . 母 子 福 祉 資

単位：金額 千円

年 度	総 数		事業開始		事業継続		修 学		技能習得		修 業	
	件数	金 額	件数	金 額	件数	金 額	件数	金 額	件数	金 額	件数	金額
平成6年度	32	31,577	—	—	—	—	21	28,492	1	390	—	—
7	42	36,076	—	—	—	—	22	29,911	—	—	1	300
8	66	55,798	—	—	—	—	32	44,274	1	410	1	494
9	38	42,811	—	—	1	850	26	38,802	1	624	—	—
10	36	30,508	—	—	—	—	19	24,808	—	—	—	—
11	35	38,648	—	—	—	—	21	33,488	—	—	—	—

注) この表は各年度内における決定件数及び決定金額を表章したものである。

資料 千葉県東葛飾支庁社会福祉課

1 3 2 . 保 育 所 の

年	施 設 数			定 員			総 数	公	
	総 数	公 立	民 間	総 数	公 立	民 間		計	0 歳
平成7年	42	23	19	3,940	2,405	1,535	3,882	2,418	191
8	42	23	19	3,950	2,415	1,535	3,960	2,462	196
9	42	23	19	3,950	2,415	1,535	4,176	2,584	208
10	42	23	19	3,980	2,415	1,565	4,257	2,639	201
11	42	23	19	4,010	2,415	1,595	4,520	2,706	205
12	42	23	19	4,045	2,425	1,620	4,592	2,736	206

資料 健康福祉本部児童家庭担当部保育課



## 130. 老人医療費給付状況

単位：金額 千円

年 度	受給対象者数	給付件数	医 療 の 給 付			受診率 (%)
			計	医療給付額	医療費支給額	
平成6年度	23,328	451,544	13,631,483	13,358,172	273,311	126
7	24,577	504,140	15,266,786	15,032,528	234,258	128
8	26,221	554,137	17,038,612	16,798,120	240,492	131
9	27,926	614,518	18,122,834	17,872,292	250,542	134
10	29,629	687,573	19,444,713	19,204,758	239,955	138
11	31,396	763,938	21,706,844	21,459,089	247,755	142

注) 受給対象者数については年度間月平均

受診率=診療件数(年度間月平均)/受給対象者数(年度間月平均)×100

診療件数=入院+入院外+歯科

資料 健康福祉本部社会福祉担当部保険課

## 金 貸 付 状 況

就職支度		療 養		生 活		住 宅		転 宅		就学支度		結 婚		児童扶養	
件数	金額	件数	金額	件数	金額	件数	金額	件数	金額	件数	金額	件数	金額	件数	金額
-	-	-	-	-	-	-	-	2	455	8	2,240	-	-	-	-
-	-	-	-	-	-	-	-	-	-	19	5,865	-	-	-	-
-	-	-	-	-	-	-	-	1	240	31	10,380	-	-	-	-
-	-	-	-	-	-	-	-	2	490	8	2,045	-	-	-	-
-	-	1	183	1	102	1	1,200	1	190	13	4,025	-	-	-	-
-	-	-	-	-	-	-	-	1	200	13	4,960	-	-	-	-

## 状 況

(各年10月1日現在)

利 用 児 童									
立				民 間					
1歳	2歳	3歳	4歳以上	計	0歳	1歳	2歳	3歳	4歳以上
315	372	507	1,033	1,464	192	225	237	279	531
316	402	489	1,059	1,498	207	232	256	251	552
336	434	532	1,074	1,592	220	270	276	260	566
346	427	556	1,109	1,618	195	277	293	294	569
340	449	556	1,156	1,814	237	271	334	337	635
346	426	570	1,188	1,856	244	285	329	321	677

14 社会保障

133. 社会福祉施設

(平成12年10月1日現在)

施設の種 類	施設数	定員数	施設の種 類	施設数	定員数
総 数	162	5,734	身体障害者更生援護施設	2	70
老人福祉施設	38	1,033	身体障害者通所授産施設	2	70
養護老人ホーム	1	50	児童福祉施設	130	4,108
特別養護老人ホーム	6	442	助産施設	1	38
老人福祉センター	5	—	保 育 所	42	4,045
老人短期入所施設	7	103	知的障害児通園施設	1	50
老人デイサービスセンター	17	329	肢体不自由児通園施設	1	40
ケアハウス	2	109	児 童 館	1	—
知的障害者援護施設	4	200	こどもの遊び場	81	—
知的障害者通所更生施設	3	170	その他の社会福祉施設	2	675
知的障害者通所授産施設	1	30	有料老人ホーム	2	675

注) 老人デイサービスセンターについては、民間事業者参入による増を含む。

資料 健康福祉本部社会福祉担当部高齢者福祉課・福祉事務所・児童家庭担当部障害福祉課・保育課  
児童家庭担当部児童福祉課・教育委員会生涯学習本部こども課

134. 老人ホーム入所状況

(各年4月1日現在)

区 分	定員数	松戸市内からの入所者数				
		平成8年	平成9年	平成10年	平成11年	平成12年
養護老人ホーム	50	42	41	36	42	40
市立松風荘	50	42	41	36	42	40
特別養護老人ホーム	420	207	212	246	250	324
緑 風 園	80	55	55	55	55	56
松 寿 園	100	61	60	60	60	67
南 花 園	50	31	31	31	32	45
マーシヒル	90	30	36	70	70	74
やわら木苑	50	30	30	30	31	32
陽 光 苑	50	—	—	—	2	50
その他市外施設	—	191	199	190	188	182
養護老人ホーム	—	17	17	14	13	11
特別養護老人ホーム	—	174	182	176	175	171

資料 健康福祉本部社会福祉担当部高齢者福祉課

## 135. 民 生 委 員 等 の 数

(各年3月31日現在)

年	民生委員	身障者 相談員	戦傷病者 相談員	知的障害 者相談員	母 子 相談員	母子福祉 推 進 員	老 人 ホームヘルパー	身障者	
								ホ ー ム ヘルパー	心身障害 児 ホー ム ヘルパー
平成8年	521	15	1	5	2	229		60	
9	521	15	1	5	2	229		112	
10	521	15	1	5	2	229		168	
11	528	15	1	5	2	227		198	
12	528	15	1	5	2	228		187	

資料 健康福祉本部社会福祉担当部高齢者福祉課・福祉事務所・児童家庭担当部児童福祉課  
障害福祉課

## 136. 民 生 委 員 の 相 談 ・ 指 導 件 数

年 度	問 題 別 相 談 ・ 指 導 件 数										
	総 数	地 域 福 祉	家 族 関 係	住 居	健 康	仕 事	非 行 養 護 健 育 全 成	生 活 費	年 金 保 険	生 活 環 境	そ の 他
平成7年度	39,894	6,231	4,264	2,163	11,404	1,480	1,954	2,409	989	3,597	5,403
8	41,023	8,229	4,099	1,877	11,417	1,230	2,130	2,311	999	3,782	4,949
9	41,866	9,217	3,914	1,802	11,346	1,022	1,919	2,277	973	3,390	6,006
10	41,705	9,208	3,898	1,786	11,354	1,006	2,103	2,229	957	3,374	5,790
11	38,483	10,649	3,555	1,831	9,575	993	1,944	2,192	952	3,027	3,765

年 度	関 係 制 度 別 相 談 ・ 指 導 件 数										
	総 数	生 活 保 護	老 人 福 祉	身 体 障 害 者 福 祉	知 的 障 害 者 福 祉	児 童 福 祉	母 子 福 祉	母 子 保 健	精 神 保 健	生 活 福 祉 資 金 ・ そ の 他 の 援 護 資 金	そ の 他
平成7年度	39,894	5,637	20,682	1,831	753	2,639	2,180	515	647	1,144	3,866
8	41,023	5,841	19,457	1,748	491	2,702	2,487	480	604	1,044	6,169
9	41,866	5,312	22,124	1,606	509	2,407	1,825	297	468	1,109	6,209
10	41,705	5,496	22,198	1,590	493	2,391	1,709	281	452	1,093	6,002
11	38,483	5,714	19,203	1,503	362	2,598	1,783	275	477	769	5,799

資料 健康福祉本部社会福祉担当部福祉事務所

## ( 1 ) 加 入 状 況

単位：金額 千円

年 度	被 保 険 者 数 (年度末)			加 入 率 (%)	保 計	
	計	一 般 被保険者	退 職 被保険者等		計	
					調 定 額	収 納 額
平成6年度	125,124	114,576	10,548	27.5	8,914,311	8,132,963
7	127,174	116,156	11,018	27.9	9,877,358	8,940,438
8	130,025	118,193	11,832	28.6	10,436,061	9,434,733
9	134,976	121,940	13,036	29.6	11,116,731	9,960,605
10	141,143	126,382	14,761	30.8	11,868,673	10,483,770
11	146,660	130,072	16,588	31.9	12,293,288	10,822,722

資料 健康福祉本部社会福祉担当部保険課

## ( 2 ) 給 付 状 況

単位：金額 千円

年 度	総 数		療 養 の 給 付				療 養 費	療 養 費 件 数
	件 数	金 額	件 数	金 額	(うち) 診 療 費			
					件 数	金 額	件 数	金 額
平成6年度	857,639	12,281,793	809,714	10,729,290	690,045	9,844,732	26,123	
7	887,713	13,049,850	838,688	11,441,570	697,542	10,130,940	26,666	
8	936,946	13,725,283	886,589	12,063,540	728,203	10,688,498	27,894	
9	983,796	14,349,142	932,009	12,562,955	748,760	11,093,272	27,130	
10	1,073,236	15,218,478	1,017,503	13,282,429	799,232	11,710,665	30,326	
11	1,137,752	16,032,510	1,077,721	13,898,347	832,961	12,128,638	31,901	

資料 健康福祉本部社会福祉担当部保険課

## ( 3 ) 費 用 負 担 状 況

単位：千円

年 度	総 額			保 険 者 負 担 分		
	計	療養の給付	療 養 費	計	療養の給付	療 養 費
平成6年度	15,285,900	15,033,186	252,714	10,908,966	10,729,290	179,676
7	16,193,414	15,940,765	252,649	11,621,019	11,441,570	179,449
8	17,112,672	16,842,046	270,626	12,256,024	12,063,540	192,484
9	18,008,078	17,717,522	290,556	12,770,004	12,562,955	207,049
10	19,152,635	18,833,060	319,575	13,512,661	13,282,429	230,232
11	20,004,589	19,671,371	333,218	14,139,011	13,898,347	240,664

資料 健康福祉本部社会福祉担当部保険課

## 康 保 險

除 料						
一 般 被 保 険 者				退 職 被 保 険 者		
収納率 (%)	調 定 額	収 納 額	収納率 (%)	調 定 額	収 納 額	収納率 (%)
91.23	8,035,384	7,266,464	90.43	878,927	866,499	98.59
90.51	8,865,408	7,947,737	89.65	1,011,950	992,701	98.10
90.41	9,276,360	8,299,468	89.47	1,159,701	1,135,265	97.89
89.60	9,808,930	8,682,659	88.52	1,307,801	1,277,946	97.72
88.33	10,361,589	9,012,665	86.98	1,507,084	1,471,105	97.61
88.04	10,594,382	9,166,985	86.53	1,698,906	1,655,737	97.46

養 費 金 額	高 額 療 養 費		出 産 育 児 一 時 金 ( 助 産 費 )		葬 祭 費		乳 児 給 付 附 加 金	
	件 数	金 額	件 数	金 額	件 数	金 額	件 数	金 額
179,676	11,140	1,012,545	834	221,820	1,132	112,840	8,696	25,622
179,449	11,500	1,057,501	782	234,480	1,111	111,100	8,966	25,750
192,484	11,420	1,071,049	815	244,500	1,222	122,200	9,006	31,510
207,049	12,708	1,193,905	738	221,400	1,329	132,900	9,882	30,933
230,232	12,954	1,264,792	860	258,000	1,425	142,500	10,168	40,525
240,664	15,101	1,451,261	858	257,400	1,457	145,700	10,714	39,138

一 部 負 担 金			他 法 負 担 分		
計	療 養 の 給 付	療 養 費	計	療 養 の 給 付	療 養 費
4,318,987	4,245,949	73,038	57,947	57,947	—
4,555,255	4,482,055	73,200	17,140	17,140	—
4,856,146	4,778,004	78,142	502	502	—
5,236,362	5,152,855	83,507	1,712	1,712	—
5,638,372	5,549,029	89,343	1,602	1,602	—
5,864,707	5,772,153	92,554	871	871	—

## ( 1 ) 加 入 状 况

単位：金額 千円

年 度	被 保 険 者 数 (年度末)				免 除 者	
	計	第 1 号 被 保 険 者		第 3 号 被 保 険 者	計	法 定
		強 制	任 意			
平成6年度	125,455	67,445	1,314	56,696	7,178	1,578
7	126,896	69,714	1,428	55,754	7,901	1,621
8	129,031	73,400	1,488	54,143	8,310	1,684
9	131,005	75,849	1,446	53,710	7,860	1,749
10	132,631	78,475	1,342	52,814	8,438	1,819
11	134,188	80,821	1,320	52,047	9,724	1,895

資料 市民環境本部市民担当部国民年金課

## ( 2 ) 給 付 状 况

単位：金額 千円

年 度	抛 出							
	合 計		老 齡 年 金		通 算 老 齡 年 金		障 害	
	件 数	金 額	件 数	金 額	件 数	金 額	件 数	
平成6年度	13,475	5,140,113	8,566	3,911,032	4,576	964,432	220	
7	13,110	5,026,311	8,257	3,808,578	4,530	962,524	216	
8	12,677	4,860,456	7,919	3,663,427	4,437	947,793	212	
9	12,098	4,626,240	7,479	3,470,895	4,316	927,456	191	
10	11,602	4,510,851	7,106	3,366,915	4,203	922,612	184	
11	11,134	4,350,744	6,725	3,215,527	4,108	911,636	175	

年 度	抛出年金(続き)		基 礎				
	寡 婦 年 金		合 計		老 齡 基 礎 年 金		障 害 基
	件 数	金 額	件 数	金 額	件 数	金 額	件 数
平成6年度	87	44,274	13,208	8,354,388	11,260	6,636,343	346
7	87	44,600	16,325	10,441,911	14,271	8,625,989	403
8	94	47,731	19,764	12,674,836	17,584	10,758,228	442
9	102	50,942	23,920	15,359,411	21,626	13,351,506	476
10	104	52,077	27,934	18,314,054	25,553	16,187,769	511
11	119	58,935	33,186	22,213,019	29,580	19,035,337	943

年 度	福 祉 年							
	合 計		老 齡 福 祉 年 金		障 害 福 祉 年 金		母 子 福	
	件 数	金 額	件 数	金 額	件 数	金 額	件 数	
平成6年度	993	282,427	993	282,427	...	...	...	
7	845	210,208	845	210,208	...	...	...	
8	728	188,579	728	188,579	...	...	...	
9	603	153,392	603	153,392	...	...	...	
10	479	120,157	479	120,157	...	...	...	
11	399	98,893	399	98,893	...	...	...	

資料 市民環境本部市民担当部国民年金課

## 年 金

数 申 請	保 險 料		検 認 率 (%)	適 用 率 (%)	免 除 率 (%)
	収入済額	(5)印 紙 検認済額			
5,600	5,765,108	5,765,108	78.3	90.3	10.6
6,280	6,230,305	6,230,305	79.4	92.2	11.3
6,626	6,623,389	6,623,389	75.8	93.4	11.3
6,111	6,742,225	6,742,225	69.8	91.0	10.4
6,619	6,937,878	6,937,878	67.2	97.9	10.8
7,829	7,156,964	7,156,964	66.3	95.4	12.0

年 金						
年 金	母 子 年 金		準 母 子 年 金		遺 児 年 金	
金 額	件 数	金 額	件 数	金 額	件 数	金 額
195,382	26	24,993	-	-	-	-
191,735	20	18,874	-	-	-	-
187,915	15	13,590	-	-	-	-
168,188	10	8,759	-	-	-	-
164,789	5	4,458	-	-	-	-
158,322	7	6,324	-	-	-	-

年 金						
礎 年 金	障 害 基 礎 年 金 (旧 福 祉)		遺 族 基 礎 年 金		遺 族 基 礎 年 金 (旧 福 祉)	
金 額	件 数	金 額	件 数	金 額	件 数	金 額
302,032	1,340	1,231,063	262	184,950	-	-
353,259	1,388	1,276,631	263	186,112	-	-
386,202	1,468	1,345,186	270	185,220	-	-
414,798	1,532	1,398,923	286	194,184	-	-
453,458	1,599	1,481,300	271	191,527	-	-
849,527	1,674	1,557,760	989	770,395	-	-

金			死 亡 一 時 金		特 別 一 時 金	
祉 年 金	準 母 子 福 祉 年 金		件 数	金 額	件 数	金 額
金 額	件 数	金 額				
...	...	...	128	14,982	1	340
...	...	...	155	22,063	-	-
...	...	...	190	28,044	-	-
...	...	...	172	25,876	-	-
...	...	...	168	24,372	-	-
...	...	...	149	21,999	0	0

## 14 社会 保 障

## 139. 一 般 雇 用 保 険

単位：金額 千円

年 度	適用事業所数	被保険者数	離職票交付枚数	失	
				総 額	求
					計
平成7年度	8,045	106,621	10,981	15,174,749	13,978,447
8	8,237	107,686	11,418	15,972,300	14,707,437
9	8,453	108,578	12,134	17,851,436	16,248,176
10	8,592	108,737	12,558	21,719,906	19,941,334
11	8,674	109,833	12,484	23,780,273	21,944,080
4 月	8,644	109,223	2,024	1,877,761	1,708,601
5	8,666	109,904	900	1,713,836	1,540,679
6	8,697	110,100	841	1,991,194	1,872,816
7	8,703	110,150	918	1,958,219	1,785,773
8	8,711	109,881	1,049	2,158,186	2,001,219
9	8,604	109,517	1,111	2,102,149	1,970,273
10	8,629	109,798	1,062	2,015,466	1,859,931
11	8,650	110,050	692	2,085,895	1,905,754
12	8,670	110,204	857	2,010,160	1,818,538
1	8,689	109,749	964	2,036,645	1,897,068
2	8,707	109,705	885	1,861,056	1,769,759
3	8,721	109,711	1,181	1,969,682	1,813,651

注) 日雇を除く。 ※四捨五入による端数を調整していないため、内訳と計とは必ずしも一致しない。  
資料 松戸公共職業安定所

## 140. 雇 用 保 険 基 本

単位：金額 千円

年 度	受 給 資 格 決 定 件 数			初 回 受 給 者 数		
	計	男	女	計	男	女
平成7年度	16,778	8,238	8,540	14,352	6,850	7,502
8	16,865	8,062	8,803	14,249	6,667	7,582
9	18,824	9,425	9,399	15,596	7,471	8,125
10	20,733	10,629	10,104	18,169	9,167	9,002
11	21,235	11,303	9,932	19,109	9,936	9,173
4 月	3,079	1,615	1,464	1,754	980	774
5	1,790	887	903	2,007	1,039	968
6	1,715	928	787	1,697	859	838
7	1,774	963	811	1,464	735	729
8	1,574	824	750	1,957	990	967
9	1,826	928	898	1,644	821	823
10	1,863	1,047	816	1,456	777	679
11	1,404	772	632	1,559	821	738
12	1,162	645	517	1,387	686	701
1	1,725	918	807	1,169	609	560
2	1,611	831	780	1,673	907	766
3	1,712	945	767	1,342	712	630

注) 1. 第139表欄外脚注参照 2. 受給者実人員は年度平均  
資料 松戸公共職業安定所



## 給 付 状 況

業 者		給 付 ※		就職促進給付
職	者	給	付	
基本手当	技能習得手当	寄宿手当	傷病手当	
13,891,673	8,728	—	78,046	1,196,302
14,617,548	8,376	—	81,513	1,264,863
16,164,651	10,077	—	73,448	1,603,260
19,852,088	9,972	—	79,274	1,778,572
21,823,405	45,607	—	75,068	1,836,193
1,700,620	477	—	7,504	169,160
1,532,270	850	—	7,559	173,157
1,864,446	1,314	—	7,056	118,378
1,777,307	1,301	—	7,165	172,446
1,992,774	1,972	—	6,473	156,967
1,962,039	2,934	—	5,300	131,876
1,853,165	2,372	—	4,394	155,535
1,894,201	6,638	—	4,915	180,141
1,803,897	9,129	—	5,512	191,622
1,885,446	3,352	—	8,270	139,577
1,759,424	5,926	—	4,409	91,297
1,797,808	9,337	—	6,506	156,031

## 手 当 の 給 付 状 況

受 給 者 実 人 員			支 給 金 額 ※		
計	男	女	計	男	女
6,794	3,755	3,039	13,845,020	9,185,480	4,659,540
6,890	3,730	3,160	14,287,666	9,251,372	5,036,294
7,185	3,947	3,238	15,543,279	10,154,440	5,388,839
8,635	4,875	3,760	18,946,561	12,698,046	6,248,515
9,264	5,406	3,858	20,634,595	14,288,211	6,346,384
8,315	4,884	3,431	1,564,477	1,081,861	482,615
8,377	4,898	3,479	1,462,479	1,016,242	446,236
9,292	5,354	3,938	1,782,164	1,219,716	562,447
9,430	5,403	4,027	1,703,474	1,162,942	540,532
10,050	5,717	4,333	1,916,476	1,318,143	598,333
9,981	5,727	4,254	1,870,745	1,283,487	587,257
9,890	5,753	4,173	1,759,376	1,209,035	550,341
9,388	5,543	3,845	1,812,518	1,269,367	543,151
9,499	5,590	3,909	1,708,277	1,191,530	516,746
9,177	5,460	3,717	1,774,729	1,245,150	529,578
9,192	5,491	3,701	1,646,681	1,156,342	490,338
8,576	5,057	3,519	1,633,194	1,134,390	498,803

## 14 社会 保 障

## 1 4 1 . 保 育 所 一 覧

(平成12年4月1日現在)

保 育 所 名	所 在 地	経 営 主 体	定 員	開 設 年 月 日	年 齢 基 準
北松戸保育所	上本郷3870	松 戸 市	120	昭和 38. 5. 1	6ヶ月以上
常盤平保育所	常盤平西窪町11-7	"	35	" 42. 5. 1	1歳以上
小金保育所	小金444	"	60	" 44. 5. 1	6ヶ月以上
小金原保育所	小金原6-4-2	"	90	" 44. 5. 1	"
馬橋保育所	三ヶ月1534	"	60	" 45. 5. 1	"
パンダ保育所	常盤平3-25	"	150	" 48. 5. 1	"
コアラ保育所	小金原4-6	"	120	" 48. 5. 1	"
梨香台保育所	高塚新田494-9	"	120	" 49. 7. 1	"
六実保育所	六高台1-40	"	160	" 50. 5. 1	"
牧の原保育所	牧の原2-73	"	120	" 50. 5. 1	"
馬橋西保育所	西馬橋広手町123	"	120	" 51. 4. 1	"
古ヶ崎保育所	古ヶ崎4-3617	"	90	" 51. 4. 1	"
八柱保育所	日暮4-5-2	"	150	" 52. 4. 1	"
小金北保育所	中金杉3-192	"	140	" 52. 4. 1	"
二十世紀ヶ丘保育所	二十世紀が丘戸山町73	"	120	" 53. 4. 1	"
松ヶ丘保育所	松戸新田554-2	"	100	" 54. 4. 1	"
小金西保育所	新松戸北2-11-3	"	80	" 54. 4. 1	"
新松戸中央保育所	新松戸3-111	"	140	" 55. 4. 1	"
松飛台保育所	五香西4-44-1	"	110	" 55. 4. 1	産 休 明
新松戸南部保育所	新松戸南2-17	"	120	" 56. 4. 1	6ヶ月以上
貝の花保育所	小金原8-11-1	"	70	" 56. 4. 1	"
新松戸北保育所	新松戸7-145	"	60	" 57. 4. 1	"
古ヶ崎第二保育所	古ヶ崎1-2994	"	80	" 57. 4. 1	"
小羊保育園	上矢切113	社会福祉法人	120	" 24. 5. 31	産 休 明
平和保育園	岩瀬608-6	"	120	" 25. 7. 6	"
稔台保育園	稔台610-1	"	150	" 27. 11. 26	"
六高台保育園	六実6-13	"	60	" 45. 4. 1	"
さわらび保育園	栄町3-183	"	30	" 45. 4. 1	"
子すずめ保育園	日暮1-8-4	"	110	" 46. 5. 1	"
野菊野保育園	野菊野5	"	100	" 50. 4. 1	"
金ヶ作保育園	金ヶ作306	"	90	" 51. 4. 1	"
八景台保育園	松戸新田605-58	"	120	" 51. 4. 1	"
さくら保育園	小金原4-37-15	"	110	" 52. 4. 1	"
新松戸ベビーホーム	新松戸6-118-1	"	30	" 52. 4. 1	"
上本郷保育園	上本郷2292	"	90	" 53. 4. 1	"
つぼみ保育園	上矢切1101-2	"	60	" 53. 4. 1	"
いわさき保育園	西馬橋3-49-2	"	90	" 53. 5. 1	"
三空保育園	金ヶ作216-10	"	120	" 54. 4. 1	"
若芝保育園	小金原8-19-20	"	30	" 54. 4. 1	"
けやきの森保育園	中和倉331	"	100	" 55. 4. 1	"
松戸南保育園	小山523-5	"	60	" 55. 4. 1	"
松戸ひばり保育園	西馬橋1-28-16	"	30	" 57. 4. 1	"

資料 健康福祉本部児童家庭担当部保育課

政 財 行

## (歳入)

単位：千円

科 目 別	平成8年度 決算額	平成9年度 決算額	平成10年度 決算額	平成11年度 決算額	平成12年度 予算額
総 額	108,640,363	110,105,309	115,078,853	117,610,525	109,216,000
市 税	66,957,630	70,491,875	68,107,893	67,198,662	64,200,000
地 方 譲 与 税	2,853,842	1,641,597	992,240	1,015,035	940,000
利 子 割 交 付 金	931,961	721,000	574,273	600,909	1,200,000
地 方 消 費 税 交 付 金	—	905,108	3,949,887	3,690,316	3,800,000
ゴ ル フ 場 利 用 税 交 付 金	19,087	20,297	15,653	13,072	17,000
特 別 地 方 消 費 税 交 付 金	13,310	25,035	24,978	21,485	1
自 動 車 取 得 税 交 付 金	1,123,552	1,030,912	895,348	800,931	760,000
地 方 特 例 交 付 金	—	—	—	2,397,197	3,130,000
地 方 交 付 税	1,302,503	3,798,600	5,928,135	9,453,408	6,750,000
交 通 安 全 対 策 特 別 交 付 金	89,891	87,961	85,644	83,524	85,000
分 担 金 及 び 負 担 金	1,418,940	1,491,920	1,522,465	1,608,103	1,430,316
使 用 料 及 び 手 数 料	2,632,054	2,987,037	3,046,171	3,134,019	3,177,769
国 庫 支 出 金	8,725,304	9,536,114	10,612,343	11,245,256	8,228,145
県 支 出 金	3,528,183	3,372,821	3,374,845	3,598,231	3,718,307
財 産 収 入	275,403	1,698,365	203,487	238,266	170,046
寄 附 金	88,039	289,979	61,705	48,137	30,001
繰 入 金	1,586,503	981,200	1,001,385	1,715,850	1,981,017
繰 越 金	3,018,972	2,591,970	2,921,800	3,619,327	500,000
諸 収 入	2,661,289	2,743,417	2,873,602	2,757,897	2,721,698
市 債	11,413,900	5,690,100	8,887,000	4,370,900	6,376,700

注) 1. 単位未満四捨五入。 2. 平成12年度については当初予算額。

資料 財務本部企画管理室「松戸市予算書」「松戸市決算書」

## 歳 出 決 算 状 況

( 歳 出 )

単位：千円

目 的 別	平成8年度 決 算 額	平成9年度 決 算 額	平成10年度 決 算 額	平成11年度 決 算 額	平成12年度 予 算 額
総 額	106,048,392	107,183,509	111,459,526	114,660,050	109,216,000
議 会 費	788,336	756,930	757,850	793,518	812,455
総 務 費	12,406,404	12,088,755	12,554,273	11,953,894	11,111,269
民 生 費	20,432,579	21,793,913	23,840,375	28,214,721	23,895,871
衛 生 費	17,552,013	17,344,497	15,986,804	16,056,077	15,153,058
労 働 費	42,134	70,740	67,788	68,466	72,848
農 林 水 産 業 費	405,648	403,525	404,430	397,974	404,344
商 工 費	1,824,702	1,683,000	1,898,473	3,452,552	1,744,830
土 木 費	20,828,651	19,790,009	20,641,677	17,763,292	16,567,165
消 防 費	5,674,507	5,670,300	5,602,328	5,899,769	6,164,480
教 育 費	12,779,192	13,300,230	13,959,123	13,946,339	14,299,447
災 害 復 旧 費	51,997	—	—	—	1
公 債 費	13,153,091	14,234,401	15,746,405	16,099,925	18,690,230
諸 支 出 金	109,139	47,210	—	13,524	2
予 備 費	—	—	—	—	300,000
性 質 別	平成8年度 決 算 額	平成9年度 決 算 額	平成10年度 決 算 額	平成11年度 決 算 額	平成12年度 予 算 額
総 額	106,048,392	107,183,509	111,459,526	114,660,050	109,216,000
人 物 件 費	29,299,374	30,192,304	31,067,199	31,062,517	31,980,775
維 持 補 修 費	16,154,368	16,414,101	17,426,242	17,358,903	18,029,765
扶 助 費	1,841,072	1,832,984	1,805,698	1,785,494	2,102,953
補 助 費	9,988,492	10,852,405	11,772,704	13,223,852	11,231,967
普 通 建 設 事 業 費	7,410,829	7,441,967	7,073,865	8,650,064	6,184,630
災 害 復 旧 事 業 費	18,066,085	15,948,998	15,935,056	12,465,736	10,066,780
失 業 対 策 事 業 費	51,997	—	—	—	1
公 積 債 立 出 資 金	—	—	—	—	—
投 資 及 び 出 資 金	13,152,180	14,233,680	15,745,930	16,099,504	18,689,675
貸 付 出 資 金	102,933	312,294	145,595	2,361,712	71,969
繰 上 げ 金	253,756	195,263	312,725	273,822	388,704
繰 上 げ 金	1,152,336	1,111,278	1,121,780	1,116,330	1,126,680
繰 上 げ 金	8,574,970	8,648,235	9,052,732	10,262,116	9,042,101
予 備 費	—	—	—	—	300,000

## 15 行 財 政

## 1 4 3 . 特 別 会 計 決 算 状 況

単位：千円

事 業 別	歳			入	
	平成8年度 決算額	平成9年度 決算額	平成10年度 決算額	平成11年度 決算額	平成12年度 予算額
国民健康保険事業	21,146,586	21,741,168	23,204,483	25,671,812	25,744,248
松戸競輪事業	9,687,350	9,410,899	8,008,001	7,017,038	12,384,988
下水道事業	16,701,612	16,270,526	16,145,535	16,558,346	14,829,050
公設地方卸売市場事業	576,720	614,399	537,030	513,019	501,002
老人保健事業	17,310,861	18,685,526	19,798,909	22,150,909	21,585,807
駐車場事業	392,637	331,726	310,053	290,091	253,719
事 業 別	歳			出	
	平成8年度 決算額	平成9年度 決算額	平成10年度 決算額	平成11年度 決算額	平成12年度 予算額
国民健康保険事業	20,948,704	21,647,793	23,094,721	25,049,378	25,744,248
松戸競輪事業	8,949,030	8,704,558	7,438,640	6,549,288	12,384,988
下水道事業	16,304,145	16,107,949	15,836,983	16,111,796	14,829,050
公設地方卸売市場事業	500,782	576,531	521,723	497,114	501,002
老人保健事業	17,269,822	18,367,964	19,748,003	21,991,900	21,585,807
駐車場事業	352,173	318,025	308,949	288,924	253,719

注) 平成12年度については当初予算額。

資料 財務本部企画管理室「松戸市予算書」「松戸市決算書」

## 1 4 4 . 企 業 会 計 決 算 状 況

単位：千円

事 業 別	総収入（収益の収入及び資本的収入）				
	平成8年度 決算額	平成9年度 決算額	平成10年度 決算額	平成11年度 決算額	平成12年度 予算額
水道事業	2,690,260	2,806,017	2,802,408	2,503,090	2,526,315
病院事業	17,244,490	17,032,849	17,533,465	17,428,326	17,185,996
事 業 別	総支出（収益の支出及び資本的支出）				
	平成8年度 決算額	平成9年度 決算額	平成10年度 決算額	平成11年度 決算額	平成12年度 予算額
水道事業	2,700,250	2,929,884	2,853,967	2,509,446	2,691,602
病院事業	17,858,422	17,704,613	18,134,417	17,935,005	17,585,496

注) 第143表欄外脚注参照

資料 財務本部企画管理室「松戸市予算書」「松戸市決算書」

## 145. 市 有 財 産 の 状 況

(平成11年度)

区 分	単 位	決算年度末 現 在 高	区 分	単 位	決算年度末 現 在 高
(公有財産)			(2)物 権	m <sup>2</sup>	165,265
(1)土地及び建物	m <sup>2</sup>	3,897,608	地 上 権	m <sup>2</sup>	165,265
土 地 (地積)	m <sup>2</sup>	3,006,345	普 通 財 産	m <sup>2</sup>	1,850
行 政 財 産	m <sup>2</sup>	2,931,784	行 政 財 産	m <sup>2</sup>	163,415
本 庁 舎	m <sup>2</sup>	15,159	鉱 業 権	m <sup>2</sup>	—
その他の行政機関	m <sup>2</sup>	287,649	(3)有 価 証 券	千 円	410,450
消 防 施 設	m <sup>2</sup>	17,977	株 券	千 円	390,950
その他の施設	m <sup>2</sup>	269,672	電 話 債 券	千 円	—
公 共 用 財 産	m <sup>2</sup>	2,628,975	地 方 債 証 券	千 円	19,500
学 校	m <sup>2</sup>	1,213,978	(4)出資による権利	千 円	2,040,335
公 営 住 宅	m <sup>2</sup>	72,983	(物 品)		
公 園	m <sup>2</sup>	1,104,682	物 品		1,129
その他の施設	m <sup>2</sup>	237,332	車 両	台	454
普 通 財 産	m <sup>2</sup>	74,561	機 器 類	個	543
建 物	m <sup>2</sup>	891,263	そ の 他	個	132
行 政 財 産	m <sup>2</sup>	879,501	(基 金)		
本 庁 舎	m <sup>2</sup>	23,521	国 民 年 金 印 紙 購 入 基 金	千 円	8,500
その他の行政機関	m <sup>2</sup>	99,983	松 戸 市 財 政 調 整 基 金	千 円	1,791,248
消 防 施 設	m <sup>2</sup>	16,837	土 地 開 発 基 金	千 円	4,800,000
その他の施設	m <sup>2</sup>	83,146	学 童 災 害 共 済 基 金	千 円	22,696
公 共 用 財 産	m <sup>2</sup>	755,998	松 本 清 奨 学 基 金	千 円	50,000
学 校	m <sup>2</sup>	516,903	高 額 療 養 費 貸 付 基 金	千 円	15,000
公 営 住 宅	m <sup>2</sup>	89,617	福 祉 基 金	千 円	258,832
公 園	m <sup>2</sup>	15,081	美 術 品 等 取 得 基 金	千 円	410,000
その他の施設	m <sup>2</sup>	134,397	国 民 健 康 保 険 事 業 財 政 調 整 基 金	千 円	750,000
普 通 財 産	m <sup>2</sup>	11,762	松 戸 市 営 白 井 聖 地 公 園 基 金	千 円	71,781
			文 化 施 設 建 設 基 金	千 円	122,884
			市 債 管 理 基 金	千 円	25,000
			松 戸 市 平 和 基 金	千 円	100,000

注) 単位未満四捨五入のため、内容と計は必ずしも一致しない。

資料 財務本部企画管理室「松戸市決算書」

単位：円

税 目	平成 7 年 度			平成 8 年 度			平成
	収入済額 (千円)	1人当た り負担額	1世帯当 たり負担額	収入済額 (千円)	1人当た り負担額	1世帯当 たり負担額	収入済額 (千円)
総 額	66,355,723	145,783	380,201	66,957,630	147,252	380,139	70,491,875
市 民 税	38,729,189	85,088	221,908	38,279,896	84,184	217,327	40,877,539
個人市民税	33,514,693	73,631	192,030	32,636,248	71,773	185,286	35,568,704
法人市民税	5,214,496	11,456	29,878	5,643,648	12,411	32,041	5,308,835
固 定 資 産 税	20,156,785	44,284	115,493	21,063,487	46,322	119,584	21,366,978
軽 自 動 車 税	146,066	321	837	152,579	336	866	154,635
市たばこ消費税	—	—	—	—	—	—	—
市たばこ税	2,164,965	4,756	12,405	2,185,523	4,806	12,408	2,717,425
電 気 税	—	—	—	—	—	—	—
ガ ス 税	—	—	—	—	—	—	—
特別土地保有税	195,129	429	1,118	164,272	361	933	155,805
事 業 所 税	1,078,934	2,370	6,182	1,040,502	2,288	5,907	1,130,845
都 市 計 画 税	3,884,655	8,535	22,258	4,071,371	8,954	23,114	4,088,648

資料 財務本部税務担当部税制課「市税概要」

## 1 4 7 . 地 方 債

単位：千円

区 分	平成 7 年度末現在高	平成 8 年度末現在高	平成 9 年度末現在高
総 額	138,531,814	143,602,170	141,781,328
普 通 債	126,505,357	125,099,784	121,091,195
総 務 債	13,794,460	13,440,656	12,580,833
民 生 債	2,549,542	2,268,841	2,029,812
衛 生 債	27,815,769	27,932,508	27,441,234
土 木 債	40,212,889	41,149,601	40,766,278
公 営 住 宅 債	4,499,625	4,128,643	3,786,894
消 防 債	1,575,920	1,803,358	1,814,520
教 育 債	36,057,152	34,376,177	32,671,624
災 害 復 旧 債	126,457	112,386	93,333
そ の 他	11,900,000	18,390,000	20,596,800

資料 財務本部企画管理室



## 収 状 況

9 年 度		平 成 10 年 度			平 成 11 年 度		
1人当 り負担額	1世帯当 り負担額	収 入 済 額 (千円)	1人当 り負担額	1世帯当 り負担額	収 入 済 額 (千円)	1人当 り負担額	1世帯当 り負担額
154,499	394,804	68,107,893	148,696	375,567	67,198,662	146,243	365,584
89,952	228,943	37,437,617	81,735	206,339	35,558,804	77,386	193,452
77,957	199,210	32,346,666	70,621	178,280	30,872,869	67,188	167,959
11,635	29,733	5,090,951	11,115	28,059	4,685,935	10,198	25,493
46,831	119,670	22,228,527	48,530	122,514	22,856,056	49,741	124,345
339	866	156,126	341	860	158,628	345	863
—	—	—	—	—	—	—	—
5,956	15,219	2,904,535	6,341	16,009	3,096,177	6,738	16,844
—	—	—	—	—	—	—	—
—	—	—	—	—	—	—	—
341	873	104,638	228	577	68,690	149	374
2,478	6,334	1,045,815	2,283	5,764	1,135,377	2,442	6,105
8,961	22,899	4,230,635	9,236	23,317	4,324,930	9,412	23,529

## 現 在 高

平成10年度末現在高	平成11年度発行高	平成11年度元金償還金	平成11年度末現在高
141,292,694	4,370,900	10,082,140	135,581,454
118,239,042	3,438,700	9,252,849	112,424,893
11,977,773	2,200	872,688	11,107,285
1,804,738	—	220,310	1,584,428
25,793,778	78,900	2,003,962	23,868,716
42,006,298	2,309,100	3,043,566	41,271,832
3,414,291	—	340,516	3,073,775
1,774,480	89,200	220,493	1,643,187
31,467,684	959,300	2,551,314	29,875,670
83,413	—	11,802	71,611
22,970,239	932,200	817,489	23,084,950

単位：千円

区 分	平成 7 年 度		平成 8 年 度	
	総 額	一般財源	総 額	一般財源
歳 入 総 額	109,693,160	83,372,073	108,640,363	85,540,712
市 税	66,355,723	66,355,723	66,957,630	66,957,630
地 方 譲 与 税	2,784,964	2,784,964	2,853,842	2,853,842
利 子 割 交 付 金	1,591,019	1,591,019	931,961	931,961
地 方 消 費 税 交 付 金	-	-	-	-
ゴ ル フ 場 利 用 税 交 付 金	17,438	17,438	19,087	19,087
特 別 地 方 消 費 税 交 付 金	12,885	12,885	13,310	13,310
自 動 車 取 得 税 交 付 金	1,136,806	1,136,806	1,123,552	1,123,552
地 方 特 例 交 付 金	-	-	-	-
地 方 交 付 税	305,505	305,505	1,302,503	1,302,503
交 通 安 全 対 策 特 別 交 付 金	87,967	87,967	89,891	89,891
分 担 金 及 び 負 担 金	803,474	-	797,694	-
使 用 料 料 料	2,213,198	423,515	2,271,906	440,044
手 数 料	882,625	-	990,904	-
国 庫 支 出 金	8,256,242	449,946	8,729,227	367,697
県 支 出 金	3,049,628	1,174	3,684,774	151,050
財 産 収 入 金	304,899	238,962	275,403	212,260
寄 附 金	344,250	-	88,039	35,000
繰 入 金	818,215	718,215	1,586,503	1,585,432
繰 越 金	3,444,539	3,356,618	3,018,972	2,697,179
諸 収 入 金	2,469,583	291,336	2,491,265	270,274
地 方 債	14,814,200	5,600,000	11,413,900	6,490,000

単位：千円

区 分	平成 7 年 度		平成 8 年 度	
	総 額	一般財源	総 額	一般財源
歳 出 総 額	106,674,188	80,353,101	106,048,392	82,948,741
人 件 費	28,189,680	24,874,484	29,245,312	25,713,228
扶 助 費	9,513,982	3,235,372	9,988,492	3,685,355
公 債 費	12,089,375	11,542,229	13,155,754	12,612,852
義務的経費小計	49,793,037	39,652,085	52,389,558	42,011,435
物 件 費	15,277,669	13,083,382	16,128,942	13,713,175
維 持 補 修 費	2,018,710	1,958,974	1,841,072	1,772,497
補 助 費 等	7,559,634	7,011,608	7,410,829	6,848,033
経 常 的 繰 出 金	3,816,104	2,644,291	4,128,192	2,918,297
経常的経費小計	78,465,154	64,350,340	81,898,593	67,263,437
積 立 金	60,632	1,809	102,933	521
投 資 及 び 出 資 金 貸 付 金	351,477	195,874	254,756	194,856
繰 出 金 (経常的繰出金除く)	5,137,589	5,137,589	5,674,028	5,674,028
前 年 度 繰 上 充 用 金	-	-	-	-
投 資 的 経 費	22,659,336	10,667,489	18,118,082	9,815,899
予 備 費	-	-	-	-

資料 千葉県市長会「千葉県都市における財政の現状」

## 歳入歳出決算状況

平成 9 年度		平成 10 年度		平成 11 年度	
総 額	一般財源	総 額	一般財源	総 額	一般財源
110,105,309	86,933,836	115,076,538	75,771,316	117,606,616	80,401,491
70,491,875	70,491,875	68,107,893	63,216,098	67,198,662	62,284,001
1,641,597	1,641,597	992,240	992,240	1,015,035	1,015,035
721,000	721,000	574,273	574,273	600,909	600,909
905,108	905,108	3,949,887	3,949,887	3,690,316	3,690,316
20,297	20,297	15,653	15,653	13,071	13,071
25,035	25,035	24,978	24,978	21,485	21,485
1,030,912	1,030,912	895,348	895,348	800,931	800,931
-	-	-	-	2,397,197	2,397,197
3,798,600	3,798,600	5,928,135	5,507,992	9,453,408	8,992,398
87,961	87,961	85,644	85,644	83,524	83,524
848,787	-	878,780	-	955,917	-
2,492,909	442,970	2,411,852	467,204	2,526,809	468,465
1,146,076	-	1,294,017	-	1,274,649	-
9,569,713	337,147	10,650,786	-	11,295,418	-
3,532,901	1,174	3,541,431	-	3,770,525	-
1,698,365	1,632,355	203,487	-	238,266	525
289,979	-	61,705	-	48,137	-
981,200	981,200	1,001,385	-	1,715,851	-
2,591,971	2,241,609	2,921,800	-	3,619,327	-
2,540,923	368,196	2,650,244	41,999	2,516,279	33,634
5,690,100	2,206,800	8,887,000	-	4,370,900	-

平成 9 年度		平成 10 年度		平成 11 年度	
総 額	一般財源	総 額	一般財源	総 額	一般財源
107,183,509	84,012,036	111,457,211	87,695,580	114,656,141	87,636,999
30,140,733	26,568,200	31,023,735	27,386,002	31,018,195	27,275,173
10,852,405	3,818,247	11,772,704	4,343,581	13,223,852	4,983,563
14,235,650	13,685,340	15,745,930	15,341,078	16,099,504	15,684,594
55,228,788	44,071,787	58,542,369	47,070,661	60,341,551	47,943,330
16,385,876	13,699,935	17,397,723	14,467,180	17,326,635	14,229,737
1,832,984	1,763,331	1,803,383	1,734,157	1,781,585	1,706,825
7,441,967	6,849,177	7,073,865	6,456,120	8,650,064	6,169,057
4,347,969	3,146,093	4,555,283	3,337,588	4,902,891	3,617,704
85,237,584	69,530,323	89,372,623	73,065,706	93,002,726	73,666,653
312,294	380	145,595	404	2,361,712	100,085
196,263	142,163	335,945	225,343	289,032	196,014
5,488,370	5,488,370	5,667,992	5,667,992	6,536,935	6,536,935
-	-	-	-	-	-
15,948,998	8,850,800	15,935,056	8,706,135	12,465,736	7,137,312
-	-	-	-	-	-

## 1 4 9 . 普通会計決算額の推移

単位：千円

年 度	歳入総額 (1)	歳出総額 (2)	歳入歳出差引額 (1) - (2) (3)	翌年度へ繰り 越すべき財源 (4)	実質収支額 (3) - (4) (5)
平成6年度	114,166,590	110,722,051	3,444,539	87,921	3,356,618
7	109,693,160	106,674,188	3,018,972	327,428	2,691,544
8	108,640,363	106,648,392	2,591,971	350,362	2,241,609
9	110,105,309	107,183,509	2,921,800	187,391	2,734,409
10	115,076,538	111,457,211	3,619,327	2,146,922	1,472,405
11	117,606,616	114,656,141	2,950,475	352,516	2,597,959

年 度	単年度収支 (6)	積立金 (7)	繰上償還金 (8)	積立金 とりくずし額 (9)	実質単年度収支 (6)+(7)+(8)-(9) (10)
平成6年度	△ 593,058	-	-	500,000	△ 1,093,058
7	△ 665,074	36,212	-	600,000	△ 1,228,862
8	△ 449,935	76,244	2,475	1,400,000	△ 1,771,216
9	492,800	86,956	3,701	-	583,457
10	△ 1,262,004	73,814	-	800,000	△ 1,988,190
11	1,125,554	71,384	-	1,490,000	△ 293,062

資料 千葉県市長会「千葉県都市における財政の現状」

## 1 5 0 . 普通会計における財政力の状況

年 度	基準財政 需要額 (千円)	基準財政 収入額 (千円)	標準財政 規 模 (千円)	財政力指数	実質収支 比 (%)	経常収支 率 (%)
平成6年度	52,562,277	54,498,619	72,328,307	1.019	4.6	90.4
7	54,831,340	55,796,692	74,051,577	1.038	3.6	90.0
8	56,913,175	55,953,756	75,209,333	1.013	3.0	93.7
9	59,220,144	55,725,937	77,374,935	0.981	3.5	90.2
10	62,279,847	56,732,528	80,784,881	0.945	1.8	92.9
11	62,986,841	53,838,364	80,405,801	0.902	3.2	89.0

年 度	公債費 (%)	地方債許可 制限比率 (%)	債務負担 行為比率 (%)	積立金 現在高 (千円)	地方債 現在高 (千円)	債務負担行 為未払残高 (千円)	収益事業 収入額 (千円)
平成6年度	13.8	10.2	0.9	6,907,330	129,174,989	10,193,107	766,000
7	14.9	11.1	2.2	6,248,759	138,537,074	9,117,084	137,000
8	15.8	11.9	1.5	4,931,213	143,604,070	16,382,802	145,000
9	16.4	12.5	1.2	4,520,317	141,781,328	15,782,789	217,000
10	16.8	12.8	1.7	3,839,584	141,292,694	15,153,885	200,000
11	17.1	13.0	2.2	4,682,631	135,581,454	13,734,591	120,000

資料 千葉県市長会「千葉県都市における財政の現状」

## 1 5 1 . 市 職 員 数

(各年4月1日現在)

年	総 数	一 般 職 員	うち		教育公務員	臨 時 職 員
			技能労務職員	消 防 職 員		
平成6年	4,405	4,309	581	485	96	—
7	4,446	4,349	574	481	97	—
8	4,449	4,351	568	511	98	—
9	4,506	4,408	567	510	98	—
10	4,506	4,410	563	511	96	—
11	4,470	4,372	546	510	98	—
12	4,420	4,323	532	511	97	—

資料 総務企画本部人事課

## 1 5 2 . 市 営 競 輪 開 催 状 況

単位：金額 円

年 月	開 催 日 数 (1)	入 場 者 数 (2)	電 話 投 票 利 用 者 数 (3)	車 券 売 上 高 (4)	1 日 当 日 入 場 者 数 (2)/(1)	1 日 当 日 車 券 売 上 高 (4)/(1)	1 人 当 日 購 買 額 (4)/(2)+(3)
平成7年 4月	6	56,578	22,636	3,132,868,700	9,429	522,144,700	39,500
4	3	27,992	10,340	1,556,285,000	9,330	518,761,600	40,600
8	3	31,683	21,012	1,952,508,100	10,561	650,836,000	37,000
10	6	52,272	27,157	2,895,894,200	8,712	482,649,000	36,400
平成8年 4月	6	65,229	20,756	3,369,242,200	10,871	561,540,300	39,100
4	3	24,538	9,214	1,327,006,700	8,179	442,335,500	39,300
10	6	52,386	17,960	2,705,359,400	8,731	450,893,200	38,400
平成9年 2月	3	26,933	14,578	1,438,569,900	8,977	479,523,300	34,600
4	6	61,527	29,687	3,037,390,600	10,254	506,231,700	33,200
4	3	28,493	18,841	1,574,167,200	9,497	524,722,400	33,200
10	6	55,882	32,478	2,654,691,500	9,313	442,448,500	30,000
平成10年 2月	3	23,594	23,404	1,280,752,000	7,864	426,917,300	27,200
4	6	56,172	27,668	2,701,896,200	9,362	450,316,000	32,200
10	6	47,522	29,393	2,127,093,700	7,920	354,515,600	27,600
10	3	24,393	29,452	1,338,158,700	8,131	446,052,900	24,800
11	3	21,860	19,666	1,029,664,100	7,286	343,221,300	24,700
平成11年 4月	6	56,522	46,076	2,638,700,900	9,420	439,783,400	25,700
8	3	23,353	13,065	971,674,600	7,784	323,891,500	26,600
10	6	42,615	33,932	1,841,046,600	7,102	306,841,100	24,000
平成12年 2月	3	20,441	17,302	894,507,000	6,813	298,169,000	23,600
4	6	44,672	29,416	1,877,492,000	7,445	312,915,300	25,300
7	6	41,531	27,786	1,586,046,100	6,921	264,341,000	22,800
7	3	17,311	12,291	743,176,800	5,770	247,725,600	25,100
10	6	37,887	18,181	1,409,750,200	6,314	234,958,300	25,100
12	3	17,432	14,432	693,524,500	5,810	231,174,800	21,700
12	6	53,832	20,173	1,877,573,600	8,972	312,928,900	25,300

資料 市民環境本部経済担当部商工観光課

## 1 5 3 . 戸 籍 , 住 民 票 等 各 種 証 明 書 交 付 状 況

年 度	戸 籍 謄 本	除 籍 謄 本	戸 籍 抄 本	除 籍 抄 本	印 鑑 登 録 証 明
平成6年度	39,789	3,425	23,913	188	283,046
7	43,111	3,975	25,239	115	300,040
8	45,219	4,181	23,630	166	292,757
9	46,600	4,781	21,455	101	266,265
10	47,253	4,598	20,823	79	258,839
11	48,880	5,221	20,595	96	250,725

年 度	身 分 証 明	住 民 票 の 写 し	戸 籍 附 票 の 写 し	転 出 証 明	臨 時 運 行 許 可
平成6年度	3,704	323,117	7,688	20,056	6,900
7	3,581	397,149	7,949	20,510	6,593
8	3,961	345,611	8,502	20,487	5,447
9	4,010	330,889	8,610	19,080	4,919
10	4,128	334,116	9,440	19,174	4,847
11	3,343	338,283	10,048	18,963	4,274

注) この表は各証明書の発行通数を表したもので公用も含む。

資料 市民環境本部市民担当部市民課

## 1 5 4 . 民 事 ・ 法 律 相 談 受 付 件 数

年 度	総 数	不 動 産 買 売	借 地 借 家	相 続	離 婚	身 上	損 害 賠 償	税 金
平成6年度	9,035	337	558	1,216	898	1,028	293	-
7	9,327	303	627	1,269	951	1,108	295	147
8	9,420	324	551	1,164	849	1,230	305	137
9	8,349	363	507	862	883	1,025	326	107
10	9,604	290	553	1,043	948	1,125	310	243
11	9,700	366	508	1,089	1,015	1,072	300	155

年 度	金 銭	契 約	相 隣	登 記	戸 籍	交 通 事 故	訴 訟	そ の 他
平成6年度	1,380	287	613	171	88	655	62	1,449
7	1,308	237	610	172	115	652	63	1,470
8	1,303	297	490	193	103	682	109	1,683
9	1,128	171	488	132	70	646	133	1,508
10	1,447	161	364	161	87	682	188	2,002
11	1,654	168	314	153	80	678	172	1,976

注) 金銭にサラ金等を含む。

資料 市民環境本部市民担当部市民相談課

選挙及び議会

## 155. 各 選 挙 の

区 分	執行年月日	当 日 有 権 者 数		
		総 数	男	女
衆議院議員総選挙	昭和 30. 2. 27	35,249	17,454	17,795
千葉県議会議員一般選挙	30. 4. 23	35,645	17,570	18,075
参議院議員通常選挙	31. 7. 8	36,416	17,799	18,617
松戸市長選挙	32. 1. 24	38,057	18,640	19,417
松戸市議会議員補欠選挙	32. 1. 24	38,057	18,640	19,417
衆議院議員総選挙	33. 5. 22	39,215	19,334	19,881
千葉県知事選挙	33. 10. 28	40,087	19,753	20,334
松戸市議会議員一般選挙	33. 11. 25	41,423	20,440	20,983
千葉県議会議員一般選挙	34. 4. 23	42,401	20,864	21,537
参議院議員通常選挙	34. 6. 2	43,815	21,633	22,182
衆議院議員総選挙	35. 11. 20	45,288	22,337	22,951
参議院議員補欠選挙	35. 12. 1	45,861	22,649	23,212
松戸市長選挙	36. 1. 20	48,398	23,860	24,538
松戸市議会議員補欠選挙	36. 1. 20	48,398	23,860	24,538
参議院議員通常選挙	37. 7. 1	58,728	28,943	29,785
千葉県知事選挙	37. 10. 28	61,288	30,305	30,983
松戸市議会議員一般選挙	37. 11. 23	64,559	31,981	32,578
千葉県知事選挙	38. 4. 17	67,975	33,712	34,263
千葉県議会議員一般選挙	38. 4. 17	67,975	33,712	34,263
衆議院議員総選挙	38. 11. 21	72,979	36,481	36,498
松戸市長選挙	40. 1. 23	87,472	44,212	43,260
参議院議員通常選挙	40. 7. 4	95,087	48,176	46,911
松戸市議会議員一般選挙	41. 11. 23	107,221	54,431	52,790
衆議院議員総選挙	42. 1. 29	109,990	55,963	54,027
千葉県知事選挙	42. 4. 15	109,597	55,594	54,003
千葉県議会議員一般選挙	42. 4. 15	109,597	55,594	54,003
参議院議員千葉県選出議員補欠選挙	42. 11. 5	126,297	64,783	61,514
参議院議員通常選挙	43. 7. 7	129,478	66,293	63,185
松戸市長選挙	44. 1. 19	129,575	66,097	63,478
松戸市議会議員補欠選挙	44. 1. 19	129,575	66,097	63,478
衆議院議員総選挙	44. 12. 27	150,875	76,861	74,014

資料 選挙管理委員会事務局



## 投票状況

投票者数			投票率 (%)		
総数	男	女	計	男	女
20,043	11,389	8,654	56.86	65.25	48.63
22,230	11,223	11,007	62.36	63.88	60.90
16,142	9,081	7,061	44.33	51.02	37.93
23,284	11,506	11,778	61.18	61.73	60.66
23,271	11,502	11,769	61.15	61.71	60.61
24,641	13,259	11,382	62.84	68.58	57.25
14,755	8,054	6,701	36.81	40.77	32.95
34,058	16,248	17,810	82.22	79.49	84.88
30,224	14,753	15,471	71.28	70.71	71.83
18,424	9,696	8,728	42.05	44.82	39.35
26,671	14,447	12,224	58.89	64.68	53.26
9,189	5,093	4,096	20.04	22.49	17.65
25,075	12,129	12,946	51.81	50.83	52.76
25,066	12,125	12,941	51.79	50.81	52.74
31,649	16,198	15,451	53.89	55.97	51.88
15,191	8,674	6,517	24.79	28.62	21.03
47,572	22,501	25,071	73.69	70.36	76.96
41,005	20,208	20,797	60.32	59.94	60.70
40,998	20,204	20,794	60.31	59.93	60.69
39,133	20,345	18,788	53.62	55.77	51.48
24,499	11,641	12,858	28.01	26.33	29.72
48,571	24,622	23,949	51.08	51.11	51.05
70,693	33,525	37,168	65.93	61.59	70.41
66,751	34,535	32,216	60.69	61.71	59.63
53,143	26,169	26,974	48.49	47.07	49.95
53,123	26,163	26,960	48.47	47.06	49.92
20,110	11,371	8,739	15.92	17.55	14.21
70,668	36,133	34,535	54.58	54.51	54.66
52,367	26,322	26,045	40.41	39.82	41.03
52,336	26,304	26,032	40.39	39.79	41.00
94,194	46,235	47,959	62.43	60.15	64.80

区 分	執行年月日	当 日 有 権 者 数		
		総 数	男	女
松戸市議会議員一般選挙	昭和 45. 11. 22	158,495	80,321	78,174
千葉県知事選挙	46. 4. 11	163,016	82,667	80,349
千葉県議会議員一般選挙	46. 4. 11	163,016	82,667	80,349
参議院議員通常選挙	46. 6. 27	170,119	86,383	83,736
衆議院議員総選挙	47. 12. 10	182,162	92,567	89,595
松戸市長選挙	48. 1. 21		無	
松戸市長選挙	48. 7. 8	188,653	95,779	92,874
参議院議員通常選挙	49. 7. 7	205,303	104,331	100,972
松戸市議会議員一般選挙	49. 11. 17	205,861	104,377	101,484
千葉県知事選挙	50. 4. 13	208,499	105,683	102,816
千葉県議会議員一般選挙	50. 4. 13	208,499	105,683	102,816
衆議院議員総選挙	51. 12. 5	230,725	116,541	114,184
松戸市長選挙	52. 6. 12	226,418	114,132	112,286
松戸市議会議員補欠選挙	52. 6. 12	226,418	114,132	112,286
参議院議員通常選挙	52. 7. 10	232,988	117,494	115,494
松戸市議会議員一般選挙	53. 11. 19	241,407	121,592	119,815
千葉県知事選挙	54. 4. 8	242,382	121,916	120,466
千葉県議会議員一般選挙	54. 4. 8	242,382	121,916	120,466
衆議院議員総選挙	54. 10. 7	253,520	127,721	125,799
衆議院議員総選挙	55. 6. 22	255,755	128,586	127,169
参議院議員通常選挙	55. 6. 22	255,755	128,586	127,169
参議院議員千葉県選出議員補欠選挙	56. 3. 8	261,796	131,670	130,126
千葉県知事選挙	56. 4. 5	254,467	127,844	126,623
松戸市長選挙	56. 6. 14	255,528	128,275	127,253
松戸市議会議員一般選挙	57. 11. 14	267,468	134,239	133,229
千葉県議会議員一般選挙	58. 4. 10	268,972	135,007	133,965
参議院議員通常選挙	58. 6. 26	276,134	138,795	137,339
衆議院議員総選挙	58. 12. 18	278,343	140,045	138,298
千葉県知事選挙	60. 3. 24	280,774	140,838	139,936
松戸市長選挙	60. 6. 16	279,573	140,176	139,397
衆議院議員総選挙	61. 7. 6	292,454	146,897	145,557

資料 選挙管理委員会事務局

## 投票状況—続き—

投票者数			投票率 (%)		
総数	男	女	計	男	女
101,469	48,157	53,312	64.02	59.96	68.20
95,814	47,373	48,441	58.78	57.31	60.29
95,777	47,353	48,424	58.75	57.28	60.27
83,996	42,598	41,398	49.37	49.31	49.44
113,023	57,064	55,959	62.05	61.65	62.46
	投票			票	
106,585	52,605	53,980	56.50	54.92	58.12
141,174	70,857	70,317	68.76	67.92	69.64
129,353	61,874	67,479	62.84	59.28	66.49
122,314	60,358	61,956	58.66	57.11	60.26
122,300	60,346	61,954	58.66	57.10	60.26
152,394	75,845	76,549	66.05	65.08	67.04
102,181	49,354	52,827	45.13	43.24	47.05
102,168	49,347	52,821	45.12	43.24	47.04
130,478	65,734	64,744	56.00	55.95	56.06
158,365	74,923	83,442	65.60	61.62	69.64
127,841	61,948	65,893	52.74	50.81	54.70
127,837	61,947	65,890	52.74	50.81	54.70
128,917	64,760	64,157	50.85	50.70	51.00
177,933	88,101	89,832	69.57	68.52	70.64
177,853	88,065	89,788	69.54	68.49	70.61
60,867	32,097	28,770	23.25	24.38	22.11
52,707	28,233	24,474	20.71	22.08	19.33
79,683	38,954	40,729	31.18	30.37	32.01
162,854	76,279	86,575	60.89	56.82	64.98
109,592	53,143	56,449	40.74	39.36	42.14
146,405	72,931	73,474	53.02	52.55	53.50
163,008	81,583	81,425	58.56	58.25	58.88
74,396	37,967	36,429	26.50	26.96	26.03
90,800	43,509	47,291	32.48	31.04	33.93
173,435	86,213	87,222	59.30	58.69	59.92

区 分	執行年月日	当 日 有 権 者 数		
		総 数	男	女
参議院議員通常選挙	昭和 61. 7. 6	292,454	146,897	145,557
松戸市議会議員一般選挙	61. 11. 16	290,541	145,980	144,561
千葉県議会議員一般選挙	62. 4. 12	290,129	145,467	144,662
千葉県知事選挙	平成 元. 3. 19	311,594	157,375	154,219
松戸市長選挙	元. 6. 18	310,833	156,897	153,936
松戸市議会議員補欠選挙	元. 6. 18	310,833	156,897	153,936
参議院議員通常選挙	元. 7. 23	321,323	162,797	158,526
衆議院議員総選挙	2. 2. 18	324,654	164,645	160,009
松戸市議会議員一般選挙	2. 11. 11	323,941	164,098	159,843
千葉県議会議員一般選挙	3. 4. 7	323,955	163,967	159,988
参議院議員通常選挙	4. 7. 26	340,433	172,992	167,441
千葉県知事選挙	5. 3. 14	338,463	171,704	166,759
松戸市長選挙	5. 6. 20	336,908	170,583	166,325
衆議院議員総選挙	5. 7. 18	347,712	176,741	170,971
松戸市長選挙	6. 7. 3	343,058	173,814	169,244
松戸市議会議員補欠選挙	6. 7. 3	343,058	173,814	169,244
松戸市議会議員一般選挙	6. 11. 13	348,002	176,461	171,541
千葉県議会議員一般選挙 (松戸市南選挙区)	7. 4. 9	221,303	112,291	109,012
(松戸市北選挙区)	" " "	124,579	62,850	61,729
参議院議員通常選挙	7. 7. 23	353,473	179,465	174,008
衆議院議員総選挙 (比例代表)	8. 10. 20	359,394	182,357	177,037
(千葉県第6区)	" " "	229,687	116,880	112,807
(千葉県第7区)	" " "	129,707	65,477	64,230
千葉県知事選挙	9. 3. 16	351,601	178,160	173,441
千葉県議会議員補欠選挙 (松戸市南選挙区)	9. 3. 16	224,768	114,255	110,513
(松戸市北選挙区)	" " "	126,833	63,905	62,928
松戸市長選挙	10. 6. 14	352,260	178,063	174,197
参議院議員通常選挙	10. 7. 12	363,954	184,420	179,534
松戸市議会議員一般選挙	10. 11. 15	358,589	181,374	177,215
千葉県議会議員一般選挙	11. 4. 11	358,531	181,052	177,479
衆議院議員総選挙 (比例代表)	12. 6. 25	370,881	187,494	183,387
(千葉県第6区)	12. 6. 25	236,720	119,883	116,837
(千葉県第7区)	12. 6. 25	133,828	67,393	66,435

資料 選挙管理委員会事務局

## 投票状況—続き—

投票者数			投票率 (%)		
総数	男	女	計	男	女
173,281	86,137	87,144	59.25	58.64	59.87
162,032	75,525	86,507	55.77	51.74	59.84
136,686	65,830	70,856	47.11	45.25	48.98
126,102	63,566	62,536	40.47	40.39	40.55
127,762	62,118	65,644	41.10	39.59	42.64
127,673	62,060	65,613	41.07	39.55	42.62
182,003	91,006	90,997	56.64	55.90	57.40
209,118	103,619	105,499	64.41	62.93	65.93
165,388	76,408	88,980	51.05	46.56	55.67
129,379	61,808	67,571	39.94	37.70	42.24
134,195	68,701	65,494	39.42	39.71	39.11
86,893	44,280	42,613	25.67	25.79	25.55
117,473	57,650	59,823	34.87	33.80	35.97
200,424	101,068	99,356	57.64	57.18	58.11
121,518	58,809	62,709	35.42	33.83	37.05
121,272	58,710	62,562	35.35	33.78	36.97
156,021	72,308	83,713	44.83	40.98	48.80
90,486	43,285	47,201	40.89	38.55	43.30
40,501	19,790	20,711	32.51	31.49	33.55
137,482	69,518	67,964	38.89	38.74	39.06
189,470	94,958	94,512	52.72	52.07	53.39
116,432	58,856	57,576	50.69	50.36	51.04
73,086	36,125	36,961	56.35	55.17	57.54
81,890	41,514	40,376	23.29	23.30	23.28
53,262	26,969	26,293	23.70	23.60	23.79
28,491	14,465	14,026	22.46	22.64	22.29
112,730	55,092	57,638	32.00	30.94	33.09
185,539	93,311	92,228	50.98	50.60	51.37
160,836	75,853	84,983	44.85	41.82	47.95
136,970	66,923	70,047	38.20	36.96	39.47
211,993	106,012	105,981	57.16	56.54	57.79
134,699	67,291	67,408	56.90	56.13	57.69
77,279	38,671	38,608	57.75	57.38	58.11

16 選挙及び議会

156. 所属党派別市議会議員数 (各年7月1日現在)

年	条 例 数	現 員	公 明 党	自 由 民 主 党	日 本 共 産 党	日 本 社 会 党	社 会 民 主 党	民 進 党	新 進 党	無 所 属	青 年 自 由 党	新 党 さ き が け	日 本 新 党
平成7年	48	46	8	4	5	5	-	-	-	21	-	2	1
8	48	46	8	4	5	5	-	-	-	21	-	2	1
9	48	42	8	4	5	4	-	-	-	18	-	2	1
10	48	41	8	3	5	4	-	-	-	18	-	2	1
11	46	46	8	2	7	-	2	-	1	25	1	-	-
12	46	46	8	2	7	-	2	-	1	25	1	-	-

注) 法定数は52。なお平成15年1月1日以降初めて行われる一般選挙期日の告示日から46人を越えない範囲とする。  
資料 市議会事務局調査課

157. 年齢別市議会議員数

(各年7月1日現在)

年	年 齢	現 員	年齢									平 均 年 齢
			34以下	35～39	40～44	45～49	50～54	55～59	60～64	65～69	70以上	
平成7年		46	2	1	5	8	8	10	6	3	3	53.6
8		46	2	1	5	8	8	10	6	3	3	54.3
9		42	2	1	5	4	5	11	8	3	3	54.8
10		41	2	-	3	6	6	9	8	4	3	55.6
11		46	3	1	2	6	14	6	8	4	2	54.4
12		46	3	1	2	5	14	6	8	5	2	55.9

資料 市議会事務局調査課

158. 市議会本会議の活動状況

年 度	会 期 日 数	本 会 議 日 数	市 長 提 出 議 案									
			総 件 数	条 例		当 予	初 算	補 予	正 算	決 算	そ の 他	
				付 託	即 決						付 託	即 決
平成5年度	69	24	71	26	1	9	9	10	7	9		
6	73	24	100	43	1	9	16	10	12	9		
7	67	24	83	36	-	9	11	9	9	9		
8	68	24	77	25	1	9	11	9	8	14		
9	71	25	92	38	1	9	11	9	12	12		
10	72	25	80	28	4	9	8	9	11	11		
11	74	19	104	47	1	10	14	9	6	17		

年 度	議 員 提 出 議 案						請 願 受 理 数	陳 情 受 理 数
	総 件 数	条 例		意 見 書	そ の 他			
		付 託	即 決					
平成5年度	21	-	1	18	2	1	26	
6	18	-	1	16	1	8	24	
7	19	-	-	18	1	12	23	
8	29	-	-	27	2	10	12	
9	24	-	-	23	1	11	21	
10	28	-	-	23	5	12	39	
11	22	-	4	17	1	4	33	

資料 市議会事務局調査課

## 159. 常任委員会活動状況

## (1) 総括

年 度	開 回	催 数	付 託 案 件 数				
			条 例	補正予算	その他	請 願	陳 情
平成9年度		22	38	11	11	11	21
10		24	28	9	14	12	32
11		24	47	19	6	3	29
総務常任委員会		6	16	11	2	—	5
教育民生常任委員会		6	18	5	2	3	9
経済環境常任委員会		6	2	1	—	—	1
建設常任委員会		6	7	2	2	—	14

注) 平成9年度は請願1件・陳情2件が議会運営委員会に付託された。

資料 市議会事務局調査課

## (2) 請願の処理状況

年 度	受 件 数	処 理 状 況								
		採 択	不採択	一部採択	一 部 不採択	取 下 げ	審議未了	翌年度へ 継 続	一部翌年 度へ継続	
平成9年度	11	1	6	—	—	3	—	—	1	
10	12	1	7	—	—	—	1	3	—	
11	3	—	3	—	—	—	—	—	—	

資料 市議会事務局調査課

## (3) 陳情の処理状況

年 度	受 件 数	処 理 状 況									
		採 択	不採択	一部採択	一 部 不採択	取 下 げ	審議未了	一 部 審議未了	翌年度へ 継 続	不上程	
平成9年度	21	2	12	—	—	1	—	—	4	2	
10	39	8	17	2	—	4	3	—	—	5	
11	34	3	24	—	—	2	—	—	—	5	

注) 受理件数については、継続分も含む。

資料 市議会事務局調査課





教育及び文化

年	園数	学級数	本務教員数			兼務 教員数	本務 職員数	認可 定員数	総 計
			計	男	女				
平成5年	44	300	400	18	382	22	111	10,910	8,785
6	43	290	388	16	372	29	102	10,790	8,402
7	43	290	394	14	380	27	97	10,675	8,137
8	43	292	400	15	385	27	101	10,675	8,168
9	43	290	392	16	376	21	-105	10,455	8,192
10	43	288	389	18	371	25	101	10,415	8,138
11	43	285	400	18	382	22	105	10,105	8,232
12	43	285	405	22	383	36	94	10,085	8,432

資料 千葉県企画部統計課「学校基本調査結果報告書」

## 161. 小学校

年	学校数	学 級 数			
		計	単 式	複 式	特 殊 学 級
平成5年	48	934	900	—	34
6	48	906	872	—	34
7	48	885	846	—	39
8	48	860	822	—	38
9	48	827	785	—	42
10	48	818	776	—	42
11	48	803	764	—	39
12	48	804	770	—	34

年	児						
	総 数			1 学 年		2 学 年	
	計	男	女	男	女	男	女
平成5年	30,506	15,492	15,014	2,391	2,381	2,460	2,525
6	29,408	14,915	14,493	2,362	2,207	2,355	2,335
7	28,154	14,339	13,815	2,312	2,193	2,327	2,123
8	27,222	13,805	13,417	2,094	2,118	2,284	2,136
9	26,078	13,169	12,909	2,109	2,062	2,044	2,064
10	25,531	12,978	12,553	2,186	2,106	2,095	2,056
11	25,141	12,819	12,322	2,178	2,069	2,196	2,103
12	24,995	12,736	12,259	2,208	2,024	2,159	2,057

資料 千葉県企画部統計課「学校基本調査結果報告書」

## の 状 況

(各年5月1日現在)

在 園 者 数								前年度修了者数		
数		3 歳		4 歳		5 歳		計	男	女
男	女	男	女	男	女	男	女			
4,408	4,377	714	716	1,788	1,826	1,906	1,835	3,839	1,882	1,957
4,164	4,238	706	726	1,665	1,725	1,793	1,787	3,707	1,887	1,820
4,137	4,000	798	702	1,697	1,630	1,642	1,668	3,516	1,759	1,757
4,191	3,977	825	752	1,696	1,612	1,670	1,613	3,277	1,617	1,660
4,157	4,035	840	785	1,661	1,617	1,656	1,633	3,236	1,643	1,593
4,115	4,023	872	887	1,576	1,537	1,667	1,599	3,244	1,639	1,605
4,157	4,075	929	874	1,648	1,663	1,580	1,538	3,380	1,732	1,648
4,305	4,127	981	908	1,652	1,569	1,672	1,650	3,103	1,565	1,538

## の 状 況

(各年5月1日現在)

本 務 教 員 数			兼務教員数	本務職員数	
計	男	女			
	1,231	356	875	4	400
	1,197	338	859	3	398
	1,167	330	837	3	396
	1,159	326	833	3	393
	1,130	318	812	3	388
	1,123	318	805	6	391
	1,111	318	793	6	383
	1,115	319	796	46	379

童 数							
3 学 年		4 学 年		5 学 年		6 学 年	
男	女	男	女	男	女	男	女
2,686	2,524	2,612	2,432	2,675	2,599	2,668	2,553
2,394	2,501	2,637	2,506	2,534	2,372	2,633	2,572
2,315	2,275	2,323	2,437	2,564	2,451	2,498	2,336
2,318	2,090	2,272	2,252	2,286	2,399	2,551	2,422
2,244	2,121	2,269	2,077	2,245	2,226	2,258	2,359
2,000	2,010	2,221	2,121	2,245	2,036	2,231	2,224
2,048	2,035	1,983	1,988	2,196	2,098	2,218	2,029
2,152	2,076	2,036	2,018	1,985	1,994	2,196	2,090

## 162. 中学校の状況

(各年5月1日現在)

年	学校数	学 級 数				本 務 教 員 数			兼 務 教員数	本 務 職員数
		計	単 式	複 式	特殊学級	計	男	女		
平成5年	22	446	435	—	11	772	467	305	31	88
6	22	426	416	—	10	746	444	302	33	91
7	22	406	394	—	12	711	420	291	27	95
8	22	394	383	—	11	700	410	290	29	94
9	22	380	369	—	11	686	401	285	32	97
10	22	367	356	—	11	659	388	271	31	98
11	22	360	347	—	13	645	380	265	41	94
12	23	347	333	—	14	636	377	259	39	96

年	生 徒 数									
	総 数			1 学 年		2 学 年		3 学 年		
	計	男	女	男	女	男	女	男	女	
平成5年	16,200	7,913	8,287	2,474	2,552	2,665	2,848	2,774	2,887	
6	15,346	7,511	7,835	2,409	2,479	2,452	2,531	2,650	2,825	
7	14,564	7,177	7,387	2,327	2,410	2,403	2,464	2,447	2,513	
8	14,042	6,982	7,060	2,264	2,222	2,310	2,386	2,408	2,452	
9	13,641	6,861	6,780	2,281	2,214	2,275	2,178	2,305	2,388	
10	13,159	6,568	6,591	2,025	2,207	2,267	2,197	2,276	2,187	
11	12,709	6,285	6,424	2,006	2,010	2,021	2,209	2,258	2,205	
12	12,209	6,067	6,142	2,030	1,933	2,011	2,017	2,026	2,192	

資料 千葉県企画部統計課「学校基本調査結果報告書」

## 163. 高等学校の状況

(各年5月1日現在)

年	学 校 数				本 務 教 員 数			兼 務 教員数	本 務 職員数
	計	全日制	定時制	併 置	計	男	女		
平成7年	11	11	—	—	668	507	161	109	96
8	11	11	—	—	665	503	162	119	93
9	11	11	—	—	652	497	155	112	92
10	11	11	—	—	640	486	154	101	90
11	11	11	—	—	633	483	150	140	86
12	11	11	—	—	613	469	144	122	85

年	生 徒 数 (本 科のみ)									
	総 数			1 学 年		2 学 年		3 学 年		
	計	男	女	男	女	男	女	男	女	
平成7年	12,139	5,238	6,901	1,695	2,303	1,722	2,265	1,821	2,333	
8	11,517	4,876	6,641	1,609	2,185	1,619	2,234	1,648	2,222	
9	11,026	4,518	6,508	1,488	2,215	1,483	2,111	1,547	2,182	
10	10,739	4,319	6,420	1,506	2,218	1,375	2,131	1,438	2,071	
11	10,505	4,203	6,302	1,478	2,124	1,403	2,135	1,322	2,043	
12	10,144	3,989	6,155	1,221	2,053	1,425	2,047	1,343	2,055	

資料 千葉県企画部統計課「学校基本調査結果報告書」

164. 中学校進路別卒業生数  
及び進学率・就職率

年	計			高等学校等 進学者		専修学校 (高等課程) 進学者		専修学校等 (一般課程) 入学者	
	計	男	女	男	女	男	女	男	女
平成 8 年度卒業生	4,968	2,455	2,513	2,364	2,453	27	27	5	7
9	4,868	2,412	2,456	2,310	2,388	19	16	20	11
10	4,694	2,302	2,392	2,219	2,329	16	11	18	10
11	4,460	2,274	2,186	2,148	2,126	17	8	15	6
12	4,469	2,263	2,206	2,147	2,140	26	13	11	13

年	公共職業能力開発 施設等入学者		就 職 者		無業者, 及び 死亡・不詳		高等 学校等 進学率 (%)	専修学校 (高等課 程)進学 率(%)	就職率 (%)
	男	女	男	女	男	女			
平成 8 年度卒業生	—	—	29	10	30	16	97.0	1.1	0.8
9	—	—	43	9	20	32	96.5	0.7	1.1
10	—	—	18	10	31	32	96.9	0.6	0.6
11	9	—	29	9	56	37	95.8	0.6	0.9
12	4	—	27	5	48	35	95.9	0.9	0.7

資料 千葉県企画部統計課「学校基本調査結果報告書」

17 教育及び文化

165. 高等学校進路別卒業生数

及び進学率・就職率

年	計			大学等進学者		専修学校 (専門過程) 進学者		専修学校等 (一般過程) 入学者	
	計	男	女	男	女	男	女	男	女
平成 8 年度卒業生	4,125	1,801	2,324	447	1,223	368	474	608	220
9	3,839	1,637	2,202	475	1,204	326	430	519	209
10	3,691	1,530	2,161	498	1,139	263	453	303	147
11	3,470	1,421	2,049	538	1,158	259	397	337	149
12	3,331	1,302	2,029	473	1,024	243	439	283	156

年	公共職業能力開発 施設等入学者		就 職 者		無 業 者		死亡 不詳	大学等 進学率 (%)	専修学校 (専門課程) 進学率 (%)	就職率 (%)
	男	女	男	女	男	女				
平成 8 年度卒業生	—	—	236	243	142	164	—	40.5	20.4	11.7
9	—	—	181	206	136	153	—	43.7	19.7	10.2
10	—	—	218	225	248	197	—	44.4	19.4	12.1
11	6	1	147	163	134	181	—	48.9	18.9	8.9
12	6	1	111	149	186	260	—	44.9	20.5	7.9

資料 千葉県企画部統計課「学校基本調査結果報告書」

## 166. 養護学校の状況

(各年5月1日現在)

年	学校数	学級数	本務教員数		兼務教員数		本務職員数	
			男	女	男	女	男	女
平成8年	2	79	164	—	—	—	53	
9	2	79	164	—	—	—	54	
10	2	83	171	—	—	—	53	
11	2	82	171	—	—	—	51	
12	2	85	171	—	—	—	50	

年	在 学 者 数									
	総 数			小学部		中学部		高等部		
	計	男	女	男	女	男	女	男	女	
平成8年	290	182	108	67	35	33	23	82	50	
9	285	181	104	67	37	30	24	84	43	
10	287	175	112	66	42	36	22	73	48	
11	285	183	102	73	36	40	27	70	39	
12	292	185	107	67	39	51	23	67	45	

資料 千葉県企画部統計課「学校基本調査結果報告書」

## 167. 専修学校の状況

(各年5月1日現在)

年	学校数	学科数	本務教員数	兼務教員数	本務職員数	生 徒 数			
						計	男		女
							計	専門	
平成8年	7	20	68	230	48	1,965	1,212	1,225	740
9	7	17	71	233	48	2,074	1,371	1,355	719
10	7	15	70	243	42	1,924	1,274	1,264	660
11	7	15	68	250	42	1,776	1,136	1,143	633
12	7	15	68	262	36	1,731	1,096	1,075	656

資料 千葉県企画部統計課「学校基本調査結果報告書」

## 168. 各種学校の状況

(各年5月1日現在)

年	学校数	本務教員数	兼務教員数	本務職員数	生 徒 数		
					計	男	女
平成8年	3	12	3	1	212	108	104
9	3	12	3	1	211	105	106
10	3	12	3	1	216	104	112
11	3	12	2	—	213	106	107
12	3	11	—	2	176	79	97

資料 千葉県企画部統計課「学校基本調査結果報告書」

## 17 教育及び文化

## 169. 市立小・中・高等学校施設の状況

単位：面積 m<sup>2</sup> (各年5月1日現在)

年・区分	学校数	校地面積	校舎面積		屋内体育館 面積	プール 保有校数
			(うち)運動場	(うち)児童書		
平成8年	69	1,233,694	636,940	418,540	57,149	69
9	69	1,227,828	632,261	418,413	57,778	69
10	69	1,237,429	636,471	418,468	58,344	69
11	69	1,237,553	636,471	419,366	59,025	69
12	69	1,237,544	636,470	419,489	59,025	69
小学校	47	717,707	366,534	272,636	29,989	47
中学校	21	461,537	226,883	134,295	25,938	21
高等学校	1	58,300	43,053	12,558	3,098	1

資料 教育委員会生涯学習本部教育施設課

## 170. 市立図書館利用状況

(平成11年度)

区	分	開館日数	蔵書冊数		申込者数 (登録者数)	貸出冊数	
			(うち)児童書	(うち)児童書		(うち)児童書	(うち)児童書
総	数	—	551,879	173,620	227,971	1,779,885	589,914
本	館	274	140,871	19,799	50,670	239,834	50,825
常盤平	分館	274	34,488	12,994	23,993	189,710	69,203
稔台	分館	273	18,710	7,821	7,016	52,883	19,960
小金原	分館	273	39,891	13,412	22,313	137,679	42,918
矢切	分館	272	20,364	7,974	4,126	35,113	10,726
馬橋	分館	273	16,125	6,172	7,723	68,776	23,242
古ヶ崎	分館	273	15,185	6,937	4,509	44,252	15,747
五香	分館	273	19,005	6,459	4,487	51,648	16,389
小金	分館	273	29,361	9,073	8,030	127,885	38,559
明	分館	274	23,659	6,930	7,156	69,794	21,726
六実	分館	274	21,263	8,073	10,096	95,634	42,033
東部	分館	274	15,003	6,411	4,991	36,951	14,247
新松戸	分館	274	30,213	10,974	32,622	191,170	60,641
馬橋東	分館	273	17,947	6,025	8,127	62,904	20,441
小金北	分館	274	16,281	6,012	6,545	51,023	17,957
松飛台	分館	273	14,752	6,642	4,973	38,963	11,289
二十世紀が丘	分館	274	17,813	7,762	7,680	54,587	21,943
八柱	分館	273	17,748	7,550	5,058	55,305	19,466
八ヶ崎	分館	274	15,466	7,188	3,164	48,160	19,891
和名ヶ谷	分館	274	19,922	8,790	4,483	118,323	51,116
移動図書館		193	7,812	622	209	9,291	1,595

注) 貸出冊数には、団体貸出を含む。資料 教育委員会生涯学習本部図書館



## 171. 市立図書館蔵書数

(各年3月31日現在)

年	総数	総記	哲学	歴史	社会科学
平成8年	566,758	13,688	13,780	43,281	48,296
9	568,500	13,208	14,194	43,243	47,788
10	562,523	12,761	14,188	43,321	47,073
11	539,765	11,970	14,298	42,635	45,439
12	551,879	11,513	15,064	44,263	46,859

年	自然科学	工学	産業	芸術	語学
平成8年	40,715	41,416	12,471	41,061	7,561
9	40,495	41,312	12,919	42,027	7,731
10	40,186	40,310	12,734	41,443	7,614
11	38,325	37,216	12,321	40,302	7,474
12	39,352	38,466	12,812	41,419	7,804

年	文学	小説	参考図書	郷土資料	絵本	ヤング
平成8年	143,624	81,716	13,463	7,109	57,048	1,529
9	143,511	81,863	13,888	7,349	57,240	1,732
10	142,462	80,856	14,419	7,711	55,468	1,977
11	137,233	75,976	14,487	7,727	52,110	2,252
12	139,797	78,113	13,210	7,937	52,974	2,296

資料 教育委員会生涯学習本部図書館

## 172. 社会教育学級・講座数

年 度	総 数		少年を対象		青年を対象	
	講座数	受講者数	講座数	受講者数	講座数	受講者数
平成7年度	260	9,340	56	1,549	10	365
8	293	9,298	64	1,525	10	307
9	247	8,766	59	1,513	10	285
10	163	8,300	37	1,474	9	334
11	170	9,610	35	1,392	8	325

年 度	成人一般を対象※		女性を対象		高齢者を対象	
	講座数	受講者数	講座数	受講者数	講座数	受講者数
平成7年度	187	6,906	6	195	1	325
8	211	6,858	5	148	3	460
9	170	6,315	5	178	3	475
10	109	5,895	5	126	3	471
11	120	7,325	5	117	2	451

注) ※家庭教育を含む。

資料 教育委員会生涯学習本部公民館・図書館・博物館

## 173. 市民会館利用状況

## (1) 部屋別

単位：人

年 度	総 数	ホ ー ル	会 議 室	和 室	音 楽 室	料理教室	ながいき室	そ の 他
平成7年度	279,821	149,702	68,130	15,585	17,709	10,068	8,629	9,998
8	240,613	116,063	73,475	8,758	16,177	7,718	7,867	10,555
9	260,727	132,369	76,687	9,514	18,271	5,984	8,787	9,115
10	166,470	93,913	42,081	4,909	11,560	2,814	5,120	6,073
11	257,372	127,436	80,055	8,019	17,111	6,568	10,106	8,077

## (2) ホール利用目的別

単位：人

年 度	総 数	音 楽	講演会	各 種 事	説明会	発表会	観 劇	映 画	演 芸	そ の 他
平成7年度	149,702	29,020	11,690	21,540	9,359	25,490	34,300	7,500	6,107	4,696
8	116,063	22,487	11,158	16,473	6,806	23,355	18,972	7,485	6,562	2,765
9	132,369	26,155	5,734	19,900	8,715	20,520	26,100	6,500	10,686	8,059
10	93,913	16,176	7,556	9,014	8,689	18,806	20,246	3,158	6,143	4,125
11	127,436	23,852	10,394	24,553	5,695	20,444	31,602	3,146	2,781	4,969

資料 教育委員会生涯学習本部市民会館

## 174. 市民センター利用状況

## (1) 部屋別

単位：人

年 度	総 数	ホ ー ル	会 議 室	和 室	茶 室	和室兼 茶 室	料理教室	ながいき室
平成7年度	1,275,386	503,759	342,822	134,373	38,268	39,257	22,588	194,319
8	1,297,968	518,973	352,368	133,238	38,089	36,876	22,753	195,671
9	1,289,775	513,697	347,665	138,757	37,547	38,049	23,655	190,405
10	1,298,003	514,656	357,865	129,799	36,310	38,639	22,557	198,177
11	1,270,668	510,090	343,210	122,681	35,018	36,840	23,172	199,657

## (2) 利用目的別

単位：人

年 度	総 数	講演会	打合せ会	催しもの	各種教室	市役所関係	その他
平成7年度	1,275,386	2,604	63,971	717,037	145,715	172,122	173,937
8	1,297,968	3,965	63,719	706,589	173,418	180,812	169,465
9	1,289,775	4,341	73,022	755,817	117,769	169,899	168,927
10	1,298,003	3,275	62,871	783,977	104,818	166,626	176,436
11	1,270,668	4,750	63,107	733,639	141,795	149,242	178,135

資料 市民環境本部市民担当部地域振興課

## 175. 森のホール21利用状況

## (1) 部屋別

単位:人

区 分	総 数	大ホール	小ホール	レクレーションホール	大会議室		
平成11年	件数	3,767	138	256	243	243	
	人数	320,013	151,523	65,825	39,635	11,753	
12年	件数	4,010	143	287	318	234	
	人数	346,612	165,994	68,808	47,425	10,869	
区 分	中会議室	小会議室	和 室	リハーサル室	音楽練習室	スタジオ	
平成11年	件数	136	494	102	988	1,099	68
	人数	1,974	6,597	2,831	29,695	9,456	724
12年	件数	160	526	119	1,051	1,120	52
	人数	2,129	6,737	3,618	30,730	9,797	505

注) 小会議室, リハーサル室, 音楽練習室は各2部屋の合算。

## (2) 大ホール 種目別

区 分	総 数	音 楽	古典芸能	バレエ	舞 踊	講習会	研修会
平成11年	件数	138	95	5	10	1	3
	人数	151,523	112,363	4,265	6,280	80	2,115
12年	件数	138	92	2	13	-	3
	人数	165,182	112,280	2,480	11,350	-	2,765
区 分	講 演 会	大会式典	総会集会	映 画	演 劇 人形劇	その他	
平成11年	件数	4	5	-	5	8	1
	人数	5,028	4,320	-	4,331	11,588	1,113
12年	件数	3	7	2	4	11	1
	人数	4,656	6,718	2,230	2,957	17,731	2,015

## (3) 小ホール 種目別

区 分	総 数	音 楽	古典芸能	バレエ	舞 踊	講習会	研修会
平成11年	件数	256	120	6	11	6	3
	人数	65,825	26,708	2,129	3,064	1,895	419
12年	件数	287	136	5	14	8	4
	人数	68,808	30,283	2,086	3,478	2,003	1,715
区 分	講 演 会	大会式典	総会集会	映 画	演 劇 人形劇	その他	
平成11年	件数	15	9	2	5	12	11
	人数	5,654	2,566	544	1,953	5,365	1,955
12年	件数	13	15	8	1	7	15
	人数	4,238	4,245	1,975	441	2,925	2,422

資料 教育委員会生涯学習本部社会教育課

17 教育及び文化

176. 市立博物館入館者数

年 度	総 数	個 人				団 体				無 料 入 館 者	開館 日数
		計	一 般	高大生	小中生	計	一 般	高大生	小中生		
平成10年度	112,759	15,155	12,076	519	2,560	1,288	1,143	27	118	96,316	289
11	124,656	17,669	13,960	843	2,866	1,070	948	32	90	105,917	290
12	111,416	14,505	11,471	630	2,404	747	456	55	236	96,164	288
4月	14,628	1,493	1,172	35	286	140	83	34	23	12,995	25
5	19,733	1,232	905	51	276	—	—	—	—	18,501	25
6	7,406	549	429	38	82	26	26	—	—	6,831	25
7	4,170	712	543	28	141	121	71	—	50	3,337	20
8	7,496	1,886	1,263	104	519	72	8	—	64	5,538	25
9	6,816	1,839	1,557	132	150	—	—	—	—	4,977	25
10	8,834	1,586	1,356	56	174	44	44	—	—	7,204	26
11	11,420	2,921	2,441	78	402	211	112	21	78	8,288	24
12	2,537	398	341	24	33	—	—	—	—	2,139	22
1	6,358	452	340	41	71	—	—	—	—	5,906	22
2	12,891	752	581	22	149	63	63	—	—	12,076	23
3	9,127	685	543	21	121	70	49	—	21	8,372	26

資料 教育委員会生涯学習本部博物館

178. 少 年 補

年 ・ 月	総 数	喫 煙	不良交友	不健全 娯 楽	怠 学	家 出	怠 業	婦女誘惑 いたずら
平成 8年	113	58	—	—	29	—	—	—
9	249	83	—	—	73	—	—	—
10	417	112	—	—	134	—	—	—
11	440	171	—	—	173	—	—	—
12	514	203	—	—	118	—	—	—
1月	38	13	—	—	7	—	—	—
2	22	6	—	—	9	—	—	—
3	37	4	—	—	9	—	—	—
4	30	12	—	—	10	—	—	—
5	23	3	—	—	19	—	—	—
6	…	…	…	…	…	…	…	…
7	53	14	—	—	3	—	—	—
8	44	30	—	—	—	—	—	—
9	74	44	—	—	15	—	—	—
10	62	24	—	—	22	—	—	—
11	64	23	—	—	15	—	—	—
12	67	30	—	—	9	—	—	—

注) 平成12年6月については、委託・研修等のため実施していない。

資料 教育委員会生涯学習本部こども課

## 177. 公共社会体育施設の利用状況

(平成12年)

施設名	利用者数	施設名	利用者数
陸上競技場(運動公園)	21,996	体育館	
野球場		運動公園	116,601
運動公園	19,805	小金原体育館	142,405
古ヶ崎(江戸川河川敷)	28,811	常盤平体育館	110,352
東部スポーツパーク	5,807	柿ノ木台公園体育館	57,357
球技場		グリーンセンター内体育室	24,060
サッカー場(江戸川河川敷)	5,821	東部スポーツパーク内体育室	19,733
水泳プール		和名ヶ谷スポーツセンター内体育室	32,140
中央公園	17,119	武道館(運動公園)	
運動公園	26,576	庭球場	
新松戸	31,124	中央公園	39,909
グリーンセンター内(温水)	49,035	金ヶ作公園	70,059
東部スポーツパーク	8,208	栗ヶ沢公園	181,255
和名ヶ谷スポーツセンター内(温水)	143,970	新松戸庭球場	12,095
		グリーンセンター内	24,094
		東部スポーツパーク	16,194

資料 教育委員会生涯学習本部スポーツ課・市民環境本部環境担当部グリーンセンター  
市民環境本部環境担当部東部グリーンセンター・和名ヶ谷グリーンセンター

## 導 状 況

けんか	金銭濫費	凶器所持	自転車 二人乗り	乱	暴	盛り場 徘徊	触	法	シンナー 等乱用	その他
-	-	-	12	-	-	-	-	-	-	14
-	-	-	30	-	-	-	-	-	-	63
-	-	-	38	-	-	-	-	-	-	133
-	-	-	32	-	-	-	-	-	-	64
-	-	-	46	-	-	-	-	-	-	147
-	-	-	-	-	-	-	-	-	-	18
-	-	-	-	-	-	-	-	-	-	7
-	-	-	8	-	-	-	-	-	-	16
-	-	-	-	-	-	-	-	-	-	8
-	-	-	-	-	-	-	-	-	-	1
...	...	...	...	...	...	...	...	...	...	...
-	-	-	16	-	-	-	-	-	-	20
-	-	-	4	-	-	-	-	-	-	10
-	-	-	8	-	-	-	-	-	-	7
-	-	-	-	-	-	-	-	-	-	16
-	-	-	4	-	-	-	-	-	-	22
-	-	-	6	-	-	-	-	-	-	22

17 教育及び文化

179. 児童・生徒の発育状況

(平成12年度平均)

区分	学年	男				女			
		検査 人員	身長 (cm)	体重 (kg)	座高 (cm)	検査 人員	身長 (cm)	体重 (kg)	座高 (cm)
小学校	1	2,161	116.8	21.6	64.7	1,980	116.0	21.1	64.5
	2	2,113	122.8	24.4	67.7	1,996	121.8	23.6	67.2
	3	2,107	128.2	27.7	70.4	2,023	127.7	26.8	70.0
	4	2,002	133.9	31.3	72.9	1,964	133.6	30.5	72.9
	5	1,942	139.2	35.1	75.2	1,951	140.2	34.5	76.0
	6	2,170	145.7	39.7	78.0	2,037	147.0	39.5	79.2
中学校	1	1,976	152.7	44.9	81.1	1,787	152.4	44.5	82.1
	2	1,986	160.1	49.0	84.8	1,888	155.6	48.1	83.8
	3	1,981	165.7	54.8	87.7	2,003	157.2	50.8	84.8

資料 教育委員会生涯学習本部学校教育担当部保健体育課

180. 宗教法人数

(各年4月1日現在)

年	総数	神道系		仏教系		キリスト教系	諸教
		神社	教会	寺院	教会		
平成5年	176	62	6	74	6	7	21
6	176	62	6	74	6	7	21
7	178	62	6	74	6	8	22
8	178	62	6	74	6	8	22
9	178	62	6	74	6	8	22
10	178	62	6	74	6	8	22
11	178	62	6	74	6	8	22
12	178	62	6	74	6	8	22

資料 千葉県総務部学事課

181. テレビの受信契約数

年度	放送受信契約数	衛星放送(再掲)	
		契約数	契約率
平成4年度	116,946	16,184	13.8
5	117,777	18,924	16.1
6	119,400	21,071	17.6
7	121,946	24,489	20.1
8	123,191	27,153	22.0
9	124,343	29,200	23.5
10	124,919	31,543	25.3
11	125,570	33,268	26.5

資料 NHK船橋営業センター

## 182. 老人クラブ数及び会員数

17 教育及び文化

(各年3月31日現在)

区 分	平成8年	平成9年	平成10年	平成11年	平成12年
クラブ数	221	222	225	223	222
会員数	11,458	11,341	11,226	11,107	11,036
男	3,793	3,741	3,704	3,733	3,722
女	7,665	7,600	7,522	7,374	7,314

資料 健康福祉本部社会福祉担当部高齢者福祉課

## 183. 共同募金実績額

単位：千円

年 度	目 標 額	募 金 額						達成率 (%)
		総 額	戸 別	学 校	職 域	街 頭	大 口	
平成8年度	55,420	46,572	27,408	1,612	230	150	17,172	84.0
9	55,420	44,961	26,854	1,427	197	150	16,333	81.1
10	46,380	38,648	26,527	1,293	205	80	10,543	83.3
11	46,380	43,410	26,330	1,206	205	37	10,363	93.6
12	46,380	42,342	26,307	1,173	194	78	14,590	91.3

資料 健康福祉本部社会福祉担当部福祉事務所

## 184. 歳末たすけあい募金実績額

単位：千円

年 度	目 標 額	募 金 額					達成率 (%)
		総 額	戸 別	法人・団体	個 人	そ の 他	
平成8年度	17,603	18,603	15,586	2,417	600	—	105.7
9	17,530	18,220	15,425	2,375	420	—	103.9
10	17,793	17,893	15,279	2,336	278	—	100.5
11	18,076	18,421	15,615	2,531	270	—	101.9
12	18,325	17,680	15,411	2,197	72	—	96.5

資料 健康福祉本部社会福祉担当部福祉事務所

## 185. 日赤社資募集実績額

単位：千円

年 度	目 標 額	募 金 額					達成率 (%)
		総 額	町会自治会 (戸 別)	法人・個人 (高 額)	職 域	窓 口 直接依頼	
平成8年度	45,740	36,895	28,669	7,713	162	351	80.7
9	47,530	36,375	28,193	7,313	151	718	76.5
10	48,350	30,699	27,399	2,149	162	989	63.5
11	48,350	35,673	27,249	7,587	148	689	73.8
12	48,350	34,551	26,688	6,785	127	951	71.5

資料 健康福祉本部社会福祉担当部福祉事務所

(平成12年12月31日現在)

区分	種 別	名 称	指定年月日	所 在 地
国	重要文化財	木造金剛力士像	25. 8. 29	馬 橋 万満寺
"	"	大学三郎御書(日蓮筆)	43. 4. 25	平 賀 本土寺
"	"	諸人御返事(日蓮筆)	"	" "
"	"	梵鐘(建治四年在銘)	52. 6. 11	" "
"	"	千葉県幸田貝塚出土品	平6. 6. 28	千 駄 堀 市立博物館
県	天然記念物	浅間神社の極相林	41.12. 2	小 山 浅間神社
"	無形民俗文化財	松戸の万作踊り	45. 4. 14	万作踊り松戸保存会
"	有形文化財	富城殿御返事(日蓮筆)	52. 3. 8	平 賀 本土寺
"	"	本土寺過去帳(天正本)	62. 2. 27	" "
"	"	附本土寺過去帳(明暦本)		
"	"	銅透彫華籠	63. 3. 30	" "
"	名 勝	旧徳川昭武家別邸(戸定館)庭園	61. 2. 28	松 戸 戸定が丘歴史公園
市	史 跡	二十世紀梨誕生の地	40. 3. 9	二十世紀公園
"	"	本土寺	41. 5. 17	平 賀 本土寺
"	"	秋山夫人の墓所	"	" "
"	"	高城氏の墓所	"	中 金 杉 広徳寺
"	"	桂林尼の墓所	"	殿 平 賀 慶林寺
"	"	経 世 塚	44. 4. 1	岩 瀬 学聖徳学園
"	"	河原塚1号古墳	"	紙 敷 山林内
"	"	河原塚4号古墳	55. 7. 21	河 原 塚 河原塚中学校
"	"	幸田貝塚	平7. 4. 13	幸田二丁目 幸田第一公園
"	無形文化財	松戸の獅子舞	44. 4. 1	和 名 ヶ 谷 日枝神社
"	"			大 橋 胡録神社
"	"			上 本 郷 風早神社・明治神社
"	有形文化財	木造不動明王立像	41. 5. 17	馬 橋 万満寺
"	"	鑄造魚藍観音立像	"	" "
"	"	一月寺遺石	44. 4. 1	" "
"	"	阿弥陀如来座像	55. 7. 21	" "
"	"	豊臣秀吉の制札	59. 6. 7	" "
"	"	高城・原氏等判物	41. 5. 17	平 賀 本土寺
"	"	幸谷観音野馬捕りの献額	"	幸 谷 福昌寺
"	"	阿弥陀如来立像	44. 4. 1	二 ツ 木 光明寺
"	"	庚 申 板 碑	"	下 矢 切 西蓮寺
"	"	鉦 鼓	"	上 本 郷 本福寺
"	"	阿弥陀三尊仏	"	" "
"	"	太 鼓	"	殿 平 賀 慶林寺
"	"	徳川昭武関係資料	55. 7. 21	松 戸 戸定歴史館
"	"	寛政七年小金原御鹿狩り絵図	"	千 駄 堀 市立博物館
"	"	金龍山一月寺旧蔵木造普化禪師立像地	"	" "
"	"	慶安三年銘庚申塔	63.12. 15	古 ヶ 崎 古ヶ崎不動尊
"	"	嘉永五年銘庚申塔	"	紙 敷 広龍寺
"	"	寛文八年銘庚申塔	"	下 矢 切 下矢切庚申塚
"	"	寛文元年銘道祖神	"	馬 橋 王子神社
"	"	柳原水閘	平7. 4. 13	下 矢 切 建設省

資料 教育委員会生涯学習本部社会教育課



保健及び衛生

年	病						
	総 数		公 立		医 療 法 人		学 校
	施設数	病床数	施設数	病床数	施設数	病床数	施設数
平成3年	24	3,700	2	1,127	12	1,596	1
4	23	3,250	1	677	12	1,596	1
5	22	3,405	2	877	11	1,571	1
6	22	3,398	2	877	11	1,564	1
7	22	3,374	2	858	11	1,559	1
8	21	3,404	2	858	11	1,622	1
9	21	3,390	2	858	12	2,022	1
10	21	3,389	2	858	12	2,018	1
11	21	3,371	2	831	12	2,027	1
12	21	3,354	2	831	12	2,017	1

資料 千葉県松戸保健所

## 188. 医療関係従業者数

(各年12月31日現在)

年	医 師	歯科医師	薬 剤 師	保健婦	助産婦	看 護 婦	看護士	准看護婦	准看護士
平成2年	445	442	520	85	39	896	4	661	23
4	455	496	530	97	40	957	6	689	26
6	499	521	553	97	41	1,106	8	731	12
8	533	560	551	98	44	1,211	6	738	14
10	566	567	599	93	41	1,333	12	741	12
12	611	564	734	101	51	1,456	14	680	13

資料 千葉県松戸保健所

## 施設数

(各年10月1日現在)

院			一 般 所		歯 科 所	
法 人	個	人	診 療 所	病 床 数	診 療 所	病 床 数
病床数	施設数	病床数	施設数	病床数	施設数	病床数
33	9	944	227	468	180	—
33	9	944	232	468	180	—
33	8	924	237	405	187	—
33	8	924	249	425	192	—
33	8	924	249	405	201	—
33	7	891	248	408	204	—
33	6	477	255	393	216	—
33	6	480	259	386	214	—
33	6	480	273	372	217	—
33	6	473	283	362	227	—

## 189. 環境衛生施設数

(各年12月31日現在)

年	理容所	美容所	旅館等	公衆浴場	興行場	クリーニング所
平成3年	349	494	52	61	13	464
4	347	498	52	57	12	473
5	347	503	52	57	17	492
6	345	512	52	57	18	525
7	349	507	53	57	19	529
8	352	519	52	59	17	541
9	354	521	51	58	17	513
10	364	518	52	56	16	502
11	366	521	51	55	17	502
12	365	530	49	55	14	494

資料 千葉県松戸保健所

年・区 分			総 数		内 科		小 児 科	
			延人員	1日平均	延人員	1日平均	延人員	1日平均
平成8年	入院	198,917	543.5	25,746	70.3	16,050	43.9	
	外来	398,202	1,618.7	84,175	342.2	33,207	135.0	
9	入院	197,682	541.6	26,827	73.5	15,419	42.2	
	外来	397,747	1,636.8	81,515	335.5	32,516	133.8	
10	入院	200,769	550.1	28,086	76.9	16,578	45.4	
	外来	414,541	1,692.0	83,389	340.4	32,812	133.9	
11	入院	199,382	546.3	30,201	82.7	16,223	44.4	
	外来	423,971	1,744.7	86,822	357.3	32,551	134.0	
12	入院	200,061	546.6	30,340	82.9	16,136	44.1	
	外来	447,345	1,811.1	91,732	371.4	32,725	132.5	
年・区 分			眼 科		泌 尿 器 科		耳 鼻 咽 喉 科	
			延人員	1日平均	延人員	1日平均	延人員	1日平均
平成8年	入院	4,174	11.4	7,206	19.7	4,116	11.2	
	外来	26,412	107.4	22,123	89.9	14,049	57.1	
9	入院	3,639	10.0	7,075	19.4	4,019	11.0	
	外来	26,407	108.7	23,297	95.9	14,624	60.2	
10	入院	4,001	11.0	6,851	18.8	4,149	11.4	
	外来	27,655	112.9	26,032	106.2	15,796	64.5	
11	入院	3,534	9.7	6,700	18.4	4,049	11.1	
	外来	28,558	117.5	25,770	106.0	14,922	61.4	
12	入院	4,032	11.0	7,140	19.5	3,863	10.6	
	外来	32,333	130.9	27,351	110.7	15,854	64.2	
年・区 分			循 環 器 科		小 児 外 科		新 生 児 科	
			延人員	1日平均	延人員	1日平均	延人員	1日平均
平成8年	入院	7,992	21.8	4,866	13.3	19,736	53.9	
	外来	25,616	104.1	4,396	17.9	4,879	19.8	
9	入院	7,082	19.4	4,626	12.7	19,145	52.4	
	外来	25,203	103.7	4,629	19.0	4,576	18.8	
10	入院	7,168	19.6	4,963	13.6	20,483	56.1	
	外来	26,280	107.3	4,456	18.2	4,401	18.0	
11	入院	7,188	19.7	4,235	11.6	19,599	53.7	
	外来	26,724	110.0	4,290	17.7	4,251	17.5	
12	入院	7,824	21.4	3,957	10.8	17,622	48.2	
	外来	27,436	111.1	4,106	16.6	4,104	16.6	

資料 国保松戸市立病院総務課

## 診 療 状 況

外 科		産 婦 人 科		リハビリテーション科		整 形 外 科	
延 人 員	1日平均	延 人 員	1日平均	延 人 員	1日平均	延 人 員	1日平均
17,843	48.8	11,620	31.8	8,341	22.8	18,746	51.2
20,921	85.0	24,083	97.9	5,040	20.5	46,516	189.1
17,364	47.6	11,306	31.0	8,379	23.0	19,651	53.8
21,453	88.3	21,812	89.8	5,342	22.0	46,739	192.3
17,648	48.4	11,404	31.2	8,489	23.3	19,932	54.6
20,958	85.5	20,102	82.0	4,458	18.2	47,163	192.5
17,530	48.0	11,602	31.8	8,869	24.3	20,844	57.1
21,534	88.6	19,812	81.5	4,177	17.2	46,948	193.2
18,059	49.3	11,665	31.9	8,790	24.0	20,688	56.5
22,697	91.9	18,924	76.6	4,306	17.4	51,333	207.8

放 射 線 科		皮 膚 科		脳 神 経 外 科		神 経 内 科	
延 人 員	1日平均	延 人 員	1日平均	延 人 員	1日平均	延 人 員	1日平均
4,194	11.5	10	0.0	10,503	28.7	9,819	26.8
4,850	19.7	11,419	46.4	11,408	46.4	19,648	79.9
3,728	10.2	28	0.1	10,500	28.8	10,098	27.7
4,278	17.6	11,794	48.5	11,158	45.9	19,337	79.6
3,441	9.4	40	0.1	10,572	29.0	10,329	28.3
4,075	16.6	12,315	50.3	10,966	44.7	20,255	82.7
2,876	7.9	2	0.0	10,041	27.5	10,810	29.6
5,029	20.7	12,740	52.4	10,584	43.6	22,055	90.8
2,525	6.9	—	0.0	10,215	27.9	10,118	27.6
3,951	16.0	13,241	53.6	10,630	43.1	24,128	97.7

心臓血管外科		消 化 器 科		形 成 外 科		救 急 部		精 神 科	
延人員	1日平均	延人員	1日平均	延人員	1日平均	延人員	1日平均	延人員	1日平均
9,636	26.3	10,016	27.4	3,674	10.0	4,629	12.7	—	—
17,689	71.9	16,406	66.7	5,365	21.8	—	—	—	—
10,957	30.0	9,938	27.2	3,086	8.4	4,815	13.2	—	—
17,946	73.8	15,678	64.5	5,000	20.6	—	—	4,443	18.3
9,303	25.5	9,130	25.0	3,014	8.3	5,188	14.2	—	—
18,407	75.1	18,244	74.5	4,847	19.8	—	—	11,930	48.7
9,260	25.4	8,018	22.0	2,761	7.6	5,040	13.8	—	—
18,381	75.6	18,771	77.2	4,809	19.8	—	—	15,243	62.7
9,474	25.9	9,857	26.9	2,967	8.1	4,789	13.1	—	—
18,826	76.2	20,350	82.4	6,083	24.6	—	—	17,235	69.8

## 191. 市立病

年	病室	病床	医師	看護婦	准看護婦
平成5年	158	677	98	387	80
6	158	677	100	390	74
7	155	658	101	395	71
8	155	658	97	404	69
9	155	658	98	406	68
10	155	658	97	414	61
11	154	631	95	425	60
12	154	631	96	412	58

資料 国保松戸市立病院総務課

## 192. 東松戸病院

年・区分	総数		内科		呼吸器科	
	延人員	1日平均	延人員	1日平均	延人員	1日平均
平成11年 入院	56,869	155.8	24,668	67.6	9,069	24.9
外来	87,674	360.8	28,112	115.7	5,114	21.0
平成12年 入院	55,125	150.6	26,007	71.1	7,662	20.9
外来	92,578	374.8	29,851	120.9	5,214	21.1

年・区分	リハビリテーション科		泌尿器科		眼科	
	延人員	1日平均	延人員	1日平均	延人員	1日平均
平成11年 入院	—	—	1,201	3.3	810	2.2
外来	3,560	14.7	4,215	17.4	12,304	50.6
平成12年 入院	—	—	22	0.1	1,029	2.8
外来	5,352	21.7	2,118	8.6	13,812	55.9

資料 東松戸病院総務課

## 193. 東松戸病

年	病室	病床	医師	看護婦	准看護婦
平成9年	70	200	17	72	4
10	70	200	18	74	5
11	70	200	16	70	4
12	70	200	16	75	4

資料 東松戸病院総務課

## 院 構 成

(各年12月31日現在)

薬 劑 師	医療技術者	栄 養 士	助 産 婦	事 務 職 員	その他の職員
17	93	4	19	61	42
18	93	4	18	59	42
16	93	4	17	58	40
16	92	4	18	54	40
16	92	4	18	54	38
16	93	4	19	51	36
16	92	4	18	50	43
16	92	4	19	45	44

## 診 療 状 況

神 經 内 科		外 科		整 形 外 科		精 神 科	
延 人 員	1 日 平 均	延 人 員	1 日 平 均	延 人 員	1 日 平 均	延 人 員	1 日 平 均
1,294	3.5	6,625	18.2	3,806	10.4	599	1.6
2,105	8.7	4,354	17.9	11,478	47.2	3,183	13.1
1,906	5.2	5,899	16.1	4,584	12.5	427	1.2
3,199	12.9	3,712	15.0	12,631	51.1	3,548	14.4
耳 鼻 咽 喉 科		婦 人 科		総 合 診 療		呼 吸 器 外 科	
延 人 員	1 日 平 均	延 人 員	1 日 平 均	延 人 員	1 日 平 均	延 人 員	1 日 平 均
—	—	—	—	—	—	8,797	24.1
3,865	15.9	1,844	7.6	4,135	17.0	3,405	14.0
—	—	—	—	—	—	7,589	20.7
4,222	17.1	1,578	6.4	3,759	15.2	3,582	14.5

## 院 構 成

(各年12月31日現在)

薬 劑 師	医療技術者	栄 養 士	助 産 婦	事 務 職 員	その他の職員
2	14	2	—	15	8
2	14	2	—	15	8
2	13	2	—	14	8
2	14	2	—	12	8

## 194. 夜間急病診療所利用状況

(1) 年齢別受診者数

(平成12年)

区 分	総数(人)	割合(%)
総 数	2,989	100.0
0～5歳	1,285	43.0
6～14	457	15.3
15～29	500	16.7
30～49	502	16.8
50～69	194	6.5
70歳以上	51	1.7

資料 健康福祉本部保健福祉課

(2) 地区別受診者数

(平成12年)

区 分	総数(人)	割合(%)
総 数	2,989	100.0
市 内	2,793	93.4
本庁地区	1,614	54.0
矢切地区	340	11.4
東部地区	128	4.3
馬橋地区	191	6.4
常盤平地区	180	6.0
六実地区	35	1.2
小金地区	76	2.5
小金原地区	52	1.7
新松戸地区	177	5.9
市 外	196	6.6

資料 健康福祉本部保健福祉課

(3) 系統別受診者数

(平成12年)

区 分	総数(人)	割合(%)
総 数	2,989	100.0
内 科 系	2,445	81.8
呼吸器系	1,540	51.5
循環器系	36	1.2
消化器系	502	16.8
泌尿器系	57	1.9
その他	310	10.4
他 科 系	544	18.2
外科系疾患	280	9.3
耳鼻科系疾患	169	5.6
眼科系疾患	53	1.8
産婦人科系疾患	2	0.1
皮膚科系疾患	38	1.3
歯科系疾患	2	0.1
その他	0	0.0

資料 健康福祉本部保健福祉課

(4) 時間帯別受診者数

(平成12年)

区 分	総 数	内科系	他科系
人 数	2,989	2,445	544
8～9時	1,448	1,200	248
9～10	953	761	192
10～11	588	484	104
割 合	100.0	81.8	18.2
8～9時	48.4	40.1	8.3
9～10	31.9	25.5	6.4
10～11	19.7	16.2	3.5

資料 健康福祉本部保健福祉課



## 195. 休日土曜日歯科診療所利用状況

(1) 年齢別受診者数 (平成12年)			(2) 地区別受診者数 (平成12年)		
区 分	総 数 (人)	割 合 (%)	区 分	総 数 (人)	割 合 (%)
総 数	473	100.0	総 数	473	100.0
1歳未満	2	0.4	市 内	390	82.5
1～5	37	7.8	本庁地区	160	33.8
6～14	45	9.5	矢切地区	32	6.8
15～29	118	25.0	東部地区	17	3.6
30～39	99	20.9	馬橋地区	38	8.0
40～49	66	14.0	常盤平地区	49	10.4
50～59	71	15.0	六実地区	11	2.3
60～69	30	6.4	小金地区	22	4.7
70～79	4	0.8	小金原地区	25	5.3
80歳以上	1	0.2	新松戸地区	36	7.6
			市 外	83	17.5

資料 健康福祉本部保健福祉課

資料 健康福祉本部保健福祉課

## 196. 各種予防接種実施状況

区 分	平成11年		平成12年	
	該 当 者	実 施 者	該 当 者	実 施 者
三種混合 (百日咳・ジフテリア・破傷風)	20,504	19,000	19,833	18,287
二種混合 (ジフテリア・破傷風) 第2期	4,002	2,864	4,296	2,575
ポ リ オ	10,837	9,723	10,845	8,206
日 本 脳 炎	22,613	16,405	17,687	15,731
麻 し ん	5,438	4,828	5,259	4,391
風 し ん	10,116	7,069	9,984	6,424
ツ ベ ル ク リ ン	5,280	5,181	6,160	5,331
B C G	5,027	4,955	5,186	5,145

資料 健康福祉本部保健福祉課

## 197. 母子保

年 度	母子健康手帳 交 付 数	健康教育 受講者数	健康相談 被指導 延 人 員	健 康 診 査			
				乳 児 一 般		1 歳 6 か 月 児	
				3～4か月児	9～10か月児	一般健康診査	歯科健康診査
平成7年度	5,464	10,186	26,769	3,983	4,101	4,359	4,357
8	5,294	11,327	25,710	4,131	4,007	4,526	4,521
9	5,273	11,219	23,476	3,990	4,156	4,339	4,332
10	5,289	9,757	22,220	4,014	3,912	4,514	4,504
11	5,388	10,026	23,253	4,383	4,341	4,435	4,434

注) (1)は平成9年度千葉県より松戸市へ移譲された事業。(2)3歳児健康診断は6月に開始。

資料 健康福祉本部保健福祉課

## 198. 成人・老人

## (1) 老人保健法による事業

年 度	健 康 手 帳 交 付 数	健 康 教 育 受 講 者 数	健 康 相 談 被 指 導 延 人 員	健 康 診 査	
				基 本 健 康 診 査	
平成7年度	5,864	14,156	14,812	18,944	
8	5,788	13,209	16,824	20,912	
9	5,099	13,212	18,101	22,112	
10	5,980	15,073	16,449	24,733	
11	5,000	10,097	16,313	27,408	

## (2) 老人保健法以外の事業

年 度	結 核 住 民 検 診		成人歯科健康診 査受診者数 (1)	無料歯科検診 相 談 数	女 性 の 健 康 診 査 受 診 者 数 (2)
	間 接 撮 影 数	精 密 検 査 実 施 数			
平成7年度	6,852	206	545	284	1,058
8	6,885	180	637	181	1,235
9	6,782	229	1,471	304	1,345
10	6,720	173	2,126	206	1,233
11	7,099	161	2,095	263	1,614

注) 1. (1)は、40歳以上を対象。(2)は、35～39歳の女性を対象

2. 胃がん～大腸がん検診は老人保健法より移行

資料 健康福祉本部保健福祉課

## 健 活 動

受診者数			検査受診者数			訪問指導 延人員	新生児(産婦) 訪問指導 延人数1)
3歳児	一般健康診査	歯科健康診査	先天性股関節脱臼検診	神経芽細胞腫スクリーニング検査	腎炎・ネフロ一ゼ尿検査		
3,774	—	4,248	4,654	10,313	2,519	1,364	
3,627	—	4,379	4,602	10,557	2,022	1,524	
(2) 3,213	(2) 3,198	4,168	4,584	8,117	1,879	1,951	
4,062	4,044	4,184	4,493	7,929	1,363	1,972	
4,016	4,001	4,503	4,530	8,053	1,315	1,857	

## 保 健 活 動

受診者数	機能訓練 被延 指人	練習 指導 員	訪問指導 延 人 員
7		3,107	3,099
3		3,122	2,655
6		2,730	2,603
4		2,535	2,662
1		2,548	2,683

健康診査受診者数				
胃がん検診	子宮がん検診	肺がん検診	乳がん検診	大腸がん検診
6,092	10,141	15,783	9,782	11,637
8,529	10,564	16,677	9,711	12,618
9,378	9,571	16,989	9,495	13,474
9,086	9,640	19,126	9,747	15,257
9,430	9,871	22,184	9,216	16,995

### 199. 感染症発生状況

(1) 1類感染症

年	総数	エボラ出血熱	クリミア・コンゴ出血熱	ペスト	マールブルグ病	ラッサ熱
平成12年	-	-	-	-	-	-

(2) 2類感染症

年	総数	コレラ	細菌性赤痢	腸チフス	パラチフス	急性灰白髄炎	ジフテリア
平成12年	1	-	1	-	-	-	-

(3) 3類感染症

年	総数	腸管出血性大腸菌感染症		
		O 157	O 26	O 111
平成12年	8(1)	6(1)	2	-

(4) 4類感染症

年	総数	全数把握対象感染症のうち届出があったもの		
		マラリア	オウム病	後天性免疫不全症群
平成12年	6	3	1	2

注) 1. ( ) の数字は病原体保有者  
 2. 平成11年4月1日より法律が改正となり、法定・指定・届出伝染病の名称が廃止され「1~4類感染症」として分類されたため、表を別にした。

資料 千葉県松戸保健所

(別冊)

### 法定及び指定伝染病発生状況

年	総数	赤痢疫痢	コレラ	腸チフス パラチフス	ジフテリア	しょう 紅熱	日本 脳炎	発疹 チフス	流行性 脳脊髄 膜炎	急性灰 白髄炎	O-157 等
平成9年	18	14	1	-	-	-	-	-	-	-	3
10	13(1)	7(1)	1	1	-	-	-	-	-	-	4
11	3	1	-	2	-	-	-	-	-	-	-

注) 1. 患者数のみ。( ) の数字は疑似患者 2. 平成11年は1~3月  
 3. 平成11年以降については、旧法のため該当なし。

資料 千葉県松戸保健所

### 届出伝染病発生状況

年	総数	麻疹	百日ぜき	マラリア	性病	破傷風	インフルエンザ
平成9年	116	2	-	1	-	-	-
10	125	1	-	1	-	-	-
11	-	-	-	-	-	-	-

注) 1. 患者数のみ。 2. 平成11年は1~3月  
 3. 平成11年以降については、旧法のため該当なし。

資料 千葉県松戸保健所

### 結核発生状況

年	結核
平成9年	113
10	123
11	137
12	133

注) 患者数のみ

資料 千葉県松戸保健所

## 200 主要死因別死亡者数

死 因	平成 9 年			平成 10 年		
	総 数	男	女	総 数	男	女
総 数	2,326	1,296	1,030	2,349	1,346	1,003
生活習慣病	1,631	908	723	1,615	905	710
悪性新生物	787	480	307	795	463	332
糖尿病	38	19	19	28	17	11
高血圧性疾患	8	4	4	2	—	2
心疾患（高血圧性を除く）	415	217	198	431	231	200
急性心筋梗塞	115	64	51	78	41	37
心不全	206	101	105	237	130	107
その他の心疾患	94	52	42	116	60	56
脳血管疾患	306	146	160	277	144	133
くも膜下出血	49	17	32	47	21	26
脳内出血	67	37	30	68	43	25
脳梗塞	179	88	91	157	80	77
その他の脳血管疾患	11	4	7	5	—	5
その他の生活習慣病	77	42	35	82	50	32
感染症及び寄生虫症	41	22	19	48	30	18
結核	6	5	1	7	5	2
呼吸器系結核	6	5	1	7	5	2
その他の結核	—	—	—	—	—	—
ウィルス肝炎	15	10	5	11	7	4
その他の感染症及び寄生虫症	20	7	13	30	18	12
呼吸器系の疾患	249	128	121	265	158	107
肺炎	157	80	77	173	100	73
急性気管支炎	2	—	2	3	2	1
喘息	6	1	5	9	4	5
その他の呼吸器系の疾患	84	47	37	80	52	28
消化器系疾患	95	57	38	98	65	33
胃潰瘍及び十二指腸潰瘍	6	4	2	6	5	1
肝硬変（アルコール性を除く）	54	36	18	50	38	12
その他の消化器系疾患	35	17	18	42	22	20
尿路性器系疾患	40	21	19	51	26	25
腎不全	24	13	11	40	20	20
その他の尿路性器系疾患	16	8	8	11	6	5
妊娠、分娩及び産じょく	—	—	—	1	—	1
老 衰	29	11	18	23	13	10
不慮の事故	103	68	35	80	48	32
自 殺	71	46	25	86	61	25
そ の 他	67	35	32	82	40	42

資料 千葉県衛生部「千葉県衛生統計年報」

## 201. ごみ処理状況

単位：t

年 度	年 間 総 収 集 量							
	総 数	家 庭					事業所系	その他
		小 計	可 燃	不 燃	資 源	その他		
平成4年度	144,457	104,761	70,771	15,599	17,552	839	37,101	2,595
5	145,656	105,836	69,885	15,587	19,492	872	37,012	2,808
6	147,200	107,555	69,658	15,608	21,348	941	38,164	1,481
7	146,467	105,794	70,004	15,681	19,182	927	39,246	1,427
8	147,713	106,180	70,709	15,655	18,576	1,240	40,227	1,306
9	150,256	107,059	71,606	15,704	18,343	1,406	42,309	888
10	152,326	108,063	71,449	16,366	18,617	1,631	43,243	1,020
11	149,718	106,562	71,463	16,664	16,666	1,769	42,119	1,037

年 度	年 間 処 理 量				
	総 数	焼却処理	再資源化	市 外 搬 出	
				埋立処理(含焼却)	有害物処理
平成4年度	167,041	107,986	16,079	42,926	50
5	164,051	106,812	23,191	33,996	52
6	164,671	106,368	25,436	32,811	56
7	165,583	113,392	22,726	29,403	62
8	168,323	119,592	21,086	27,575	70
9	169,854	122,750	23,021	24,004	79
10	169,298	121,065	23,007	25,135	91
11	165,725	120,388	20,470	24,774	93

資料 市民環境本部環境担当部環境計画課

## 202. し尿処理状況

単位：kl

年 度	収 集 量			処 理 量				
	総 数	生し尿	浄化槽汚泥	総 数	処 理 施 設 処 理			海洋投入
					計	生し尿	浄化槽汚泥	
平成4年度	91,639	26,811	64,828	94,928	78,038	27,415	50,623	16,890
5	86,174	25,352	60,822	90,076	76,826	25,712	51,114	13,250
6	81,371	21,918	59,453	85,082	75,452	21,627	53,825	9,630
7	76,551	19,360	57,191	80,710	74,520	19,309	55,211	6,190
8	71,835	17,194	54,641	75,202	69,512	16,188	53,324	5,690
9	65,381	14,940	50,441	70,174	67,134	14,475	52,659	3,040
10	63,473	13,334	50,139	68,664	68,664	14,267	54,397	-
11	59,382	11,597	47,785	62,631	62,631	11,898	50,733	-

資料 市民環境本部環境担当部環境計画課

## 203. 公害苦情処理状況

年 度	受 理 件 数				処 理 件 数				
	総 数	新 規 受 理	他から 移 送	前年度 繰 越	総 数	直 接 処 理	他へ 移 送	翌年度 繰 越	その他
平成4年度	281	191	—	90	281	199	—	82	—
5	260	178	—	82	260	180	—	80	—
6	240	160	—	80	240	176	—	64	—
7	195	131	—	64	195	128	—	67	—
8	227	160	—	67	227	155	—	72	—
9	252	180	—	72	252	145	—	107	—
10	332	224	—	108	332	179	—	153	—
11	366	213	—	153	366	250	—	116	—

資料 市民環境本部環境担当部環境保全課

## 204. 公害の種類別苦情件数

年 度	総 数	典 型 7 公 害								典 型 7 公 害 以 外
		計	大 気 汚 染	水 質 汚 染	土 壌 汚 染	騒 音	振 動	地 盤 下 沈	悪 臭	
平成4年度	191	191	46	5	—	96	24	1	19	—
5	178	178	43	—	—	93	24	—	18	—
6	160	160	54	—	—	81	16	—	9	—
7	131	131	35	1	—	68	14	—	13	—
8	160	160	54	2	—	77	15	—	12	—
9	180	180	102	1	—	57	6	—	14	—
10	224	224	147	—	—	57	8	—	12	—
11	213	213	119	—	—	68	17	—	9	—

資料 市民環境本部環境担当部環境保全課

## 205. 用途地域別公害苦情件数

年 度	総 数	第一種 住居 専用地域	第二種 住居 専用地域	住 地 居 域	近隣商業 地 域	商 業 地 域	準工業 地 域	工業専 用地域	その他 の地域
平成4年度	191	56	17	67	9	5	10	3	24
5	178	58	11	66	5	10	8	5	15
6	160	44	18	49	8	6	8	3	24
7	131	37	13	38	4	9	6	6	18
8	160	56	—	47	6	11	11	1	28
9	180	67	—	53	11	5	8	2	34
10	224	90	—	64	8	7	9	5	41
11	213	90	—	53	10	14	11	8	27

資料 市民環境本部環境担当部環境保全課

年 度 ・ 月	二 酸 化 硫 黄 (ppm)			浮遊粉子状物質 (mg/m <sup>3</sup> )			光化学オキシダント (ppm)		
	根 本 測定局	五 香 測定局	ニツ木 測定局	根 本 測定局	五 香 測定局	ニツ木 測定局	根 本 測定局	五 香 測定局	ニツ木 測定局
平成 元 年度平均	0.007	0.006	0.007	0.045	0.050	0.053	0.038	0.036	0.041
2	0.007	0.006	0.006	0.055	0.048	0.049	0.043	0.037	0.043
3	0.009	0.007	0.008	0.061	0.049	0.053	0.042	0.046	0.045
4	0.009	0.006	0.007	0.051	0.041	0.051	0.035	0.044	0.042
5	0.008	0.006	0.006	0.046	0.046	0.048	0.037	0.041	0.041
6	0.008	0.006	0.007	0.043	0.048	0.048	0.037	0.039	0.041
7	0.009	0.007	0.007	0.044	0.042	0.044	0.038	0.040	0.043
8	0.009	0.007	0.007	0.047	0.043	0.048	0.039	0.041	0.046
9	0.007	0.007	0.006	0.047	0.039	0.045	0.039	0.041	0.044
10	0.006	0.004	0.004	0.045	0.041	0.043	0.033	0.039	0.039
11	0.006	0.002	0.002	0.036	0.034	0.037	0.034	0.036	0.039
4月 平均	0.005	0.001	0.001	0.032	0.030	0.032	0.046	0.057	0.052
5	0.006	0.002	0.002	0.038	0.038	0.040	0.051	0.060	0.058
6	0.006	0.002	0.002	0.032	0.029	0.031	0.041	0.046	0.043
7	0.005	0.002	0.002	0.028	0.024	0.028	0.029	0.032	0.031
8	0.006	0.002	0.002	0.030	0.026	0.032	0.033	0.032	0.036
9	0.006	0.002	0.002	0.034	0.030	0.035	0.030	0.033	0.035
10	0.007	0.002	0.002	0.039	0.036	0.040	0.032	0.034	0.038
11	0.008	0.002	0.003	0.053	0.053	0.055	0.025	0.023	0.031
12	0.008	0.003	0.004	0.052	0.051	0.057	0.019	0.019	0.027
1	0.006	0.002	0.002	0.033	0.034	0.037	0.021	0.023	0.028
2	0.006	0.003	0.003	0.026	0.027	0.028	0.033	0.034	0.042
3	0.006	0.002	0.002	0.029	0.029	0.031	0.041	0.046	0.051

注) 1. 根本測定 松戸市根本387-5 松戸市役所  
五香 " 松戸市五香西2-40-10 松戸市五香職員寮  
ニツ木 " 松戸市ニツ木42-2 市営水道小金庁舎

2. 光化学オキシダントは昼間の日最高1時間の平均値

資料 市民環境本部環境担当部環境保全課



## の 状 況

一酸化窒素 (ppm)			二酸化窒素 (ppm)			メタン (ppm)		非メタン 炭化水素(ppm)	
根 本 測定局	五 香 測定局	ニツ木 測定局	根 本 測定局	五 香 測定局	ニツ木 測定局	根 本 測定局	五 香 測定局	根 本 測定局	五 香 測定局
0.020	0.017	0.019	0.028	0.024	0.024	1.86	1.86	0.48	0.60
0.021	0.017	0.018	0.028	0.023	0.023	1.78	1.79	0.26	0.44
0.020	0.017	0.018	0.030	0.024	0.024	1.85	1.92	0.27	0.47
0.018	0.016	0.018	0.030	0.022	0.024	1.91	1.88	0.40	0.34
0.019	0.018	0.020	0.030	0.023	0.025	1.88	1.92	0.29	0.31
0.020	0.019	0.020	0.029	0.025	0.026	1.88	1.87	0.35	0.31
0.017	0.014	0.017	0.029	0.022	0.023	1.84	1.89	0.34	0.32
0.020	0.016	0.019	0.030	0.024	0.025	1.83	1.87	0.34	0.32
0.022	0.015	0.021	0.033	0.022	0.028	1.82	1.84	0.36	0.31
0.023	0.017	0.019	0.032	0.024	0.025	1.86	1.89	0.38	0.30
0.020	0.015	0.016	0.029	0.022	0.022	1.87	1.89	0.32	0.28
0.008	0.006	0.006	0.027	0.018	0.019	1.89	1.88	0.25	0.20
0.007	0.005	0.008	0.029	0.019	0.021	1.91	1.90	0.29	0.22
0.007	0.004	0.005	0.026	0.016	0.018	1.84	1.93	0.27	0.23
0.010	0.005	0.007	0.021	0.013	0.015	1.78	1.80	0.26	0.21
0.008	0.005	0.006	0.020	0.012	0.013	1.75	1.79	0.25	0.23
0.013	0.007	0.008	0.026	0.017	0.018	1.80	1.85	0.32	0.26
0.017	0.012	0.012	0.028	0.020	0.021	1.84	1.91	0.33	0.31
0.047	0.034	0.035	0.038	0.028	0.029	1.92	1.90	0.51	0.46
0.059	0.048	0.051	0.039	0.035	0.034	1.93	1.96	0.52	0.49
0.028	0.023	0.021	0.031	0.030	0.028	1.87	1.91	0.35	0.30
0.019	0.019	0.016	0.031	0.031	0.027	1.95	1.91	0.29	0.25
0.014	0.011	0.012	0.029	0.027	0.026	1.90	1.90	0.22	0.24

## 207. 主要河川の水質状況

(各年度平均)

年 度	坂 川 水 系			国分川水系	江 戸 川 水 系	
	さかね橋	古ヶ崎 排水機場	弁天橋	秋山弁天橋	新葛飾橋	栗山浄水場 取水口
生 物 化 学 的 酸 素 要 求 量 (BOD) (mg/ℓ)						
平成5年度	19	12	16	14	2.4	2.4
6	18	14	17	17	2.3	2.6
7	16	11	17	21	2.2	2.1
8	15	8.8	9.8	15	2.3	2.4
9	9.7	4.9	8.5	16	1.7	1.9
10	15	7.2	7.0	14	1.7	1.7
11	13	6.8	7.8	15	2.1	2.0
浮 遊 物 質 量 (SS) (mg/ℓ)						
平成5年度	16	13	14	25	23	16
6	14	15	14	25	16	12
7	16	12	12	27	20	13
8	12	14	9	24	15	14
9	14	14	11	16	27	24
10	10	9	8	10	20	17
11	11	13	10	11	20	16
溶 存 酸 素 量 (DO) (mg/ℓ)						
平成5年度	3.8	1.9	2.6	3.8	9.0	9.1
6	3.8	2.1	1.9	3.0	9.3	9.6
7	3.6	2.7	1.3	2.6	9.6	9.8
8	3.3	3.3	4.0	2.3	9.3	9.4
9	3.3	5.4	2.7	1.6	9.3	9.3
10	3.7	4.9	3.6	2.7	9.4	9.4
11	4.5	5.4	5.4	3.7	10	9.9

注) 平成10年4月、江戸川・坂川清流ルネッサンス21による流況の変化により、坂川の環境基準点の赤塚樋門から弁天橋に移す。

資料 市民環境本部環境担当部環境保全課

## 208. 自動車交通騒音の状況

単位：デシベル

(12年度)

道 路 名	測 定 場 所	測 定 期 間	車 線 数	騒 音 (等価騒音レベル)	
				昼 間	夜 間
国 道 6 号	上本郷	平成 12.10.31 ~11.2	4	77	77
国 道 6 号	二ツ木	平成 12.12.12 ~12.14	4	71	71
主要地方道 市川松戸線	上矢切	平成 12.11.28 ~11.30	2	71	70

資料 市民環境本部環境担当部環境保全課

警察及び消防

年	総 数	凶 悪 犯					粗 暴 犯					窃			
		計	殺 人	強 盗	放 火	強 姦	計	凶 器 準 備 集 合	暴 行	傷 害	脅 迫	恐 喝	計	空 巢 ね ら い	忍 込 み
平成7年	9,139	17	5	10	1	1	269	—	38	117	4	110	8,100	512	134
8	8,965	35	6	17	5	7	345	—	37	132	2	174	7,681	455	231
9	9,414	48	8	24	3	13	301	—	45	123	2	131	8,055	595	199
10	10,826	36	5	21	4	6	353	—	55	125	2	171	9,313	714	180
11	13,677	93	5	47	20	21	520	—	89	220	13	198	11,604	966	255
12	13,623	74	6	46	12	10	634	—	135	223	15	261	11,218	1,122	109

資料 千葉県警察本部刑事総務課

## 210. 交通事故発生状況

指数：平成2年=100

年	発生件数		死亡者数		負傷者数	
		指 数		指 数		指 数
平成4年	1,815	94.7	36	225.0	2,157	90.4
5	1,991	103.9	17	106.3	2,382	99.8
6	2,160	112.7	23	143.8	2,608	109.3
7	2,145	112.0	19	118.8	2,597	108.8
8	2,052	107.1	17	106.3	2,489	104.3
9	2,017	105.3	19	118.8	2,439	102.2
10	1,991	103.9	18	112.5	2,394	100.3
11	2,247	117.3	21	131.3	2,718	113.9
12	2,605	136.0	14	87.5	3,119	130.7

資料 千葉県警察本部交通企画課

## 211. 事故類型別交通事故発生件数

年	総 数	車対歩行者	車対自転車	車 对 車	車両単独	踏 切
平成7年	2,145	305	556	1,258	26	—
8	2,052	234	479	1,321	18	—
9	2,017	281	489	1,221	25	1
10	1,991	260	471	1,240	20	—
11	2,247	295	563	1,368	9	—
12	2,605	312	646	1,623	24	—

資料 千葉県警察本部交通企画課

## 知 件 数

盗 犯						知 能 犯				風 俗 犯			その他の刑法犯		
その 他 侵 入 犯	自 動 車 盗	オ ー ト バ イ 盗	自 転 車 盗	車 上 ね ら い	そ 非 侵 の 入 他 犯	計	詐 欺	横 領	そ の 他 知 能 犯	計	賭 博	わ い せ つ	計	占 横 有 離 脱 物 領	そ の 他
448	127	2,148	2,362	838	1,531	122	106	3	13	11	—	11	620	112	508
579	144	1,554	2,147	836	1,735	133	97	6	30	33	—	33	738	135	603
598	112	1,232	2,355	1,135	1,829	190	145	9	36	21	—	21	799	184	615
654	101	1,793	2,602	1,114	2,155	213	143	2	68	27	—	27	884	159	725
769	190	2,043	2,608	1,605	3,168	103	77	1	25	70	—	70	1,287	218	1,069
792	324	1,451	2,638	2,008	2,774	186	122	8	56	65	—	65	1,446	135	1,311

## 2 1 2 . 原因別交通事故発生件数

年	総 数	信号無視	右側通行	最高速度	右左折違反	徐 行
平成4年	1,815	88	26	25	78	90
5	1,991	95	36	8	51	118
6	2,160	94	10	10	9	87
7	2,145	98	3	2	46	96
8	2,052	58	4	3	35	85
9	2,017	107	10	7	16	65
10	1,991	89	7	3	2	90
11	2,247	114	31	5	8	99
12	2,605	117	38	15	40	75

年	酒 酔 い	運 転 操 作	前方不注意	動静不注視	安全不確認	そ の 他
平成4年	10	57	316	164	267	694
5	6	85	467	137	329	659
6	4	101	595	200	735	315
7	4	112	478	193	506	607
8	6	121	483	156	840	261
9	2	103	512	126	595	474
10	4	80	441	122	335	818
11	3	93	452	91	257	1,094
12	7	100	430	110	143	1,530

資料 千葉県警察本部交通企画課

19 警察及び消防

2 1 3 . 消防署数及び消防職員数

(各年4月1日現在)

年	消防署数	職 員 数	消 防 吏 員								事 務 員
			消 防 監	消 防 監	消 防 司 令 長	消 防 司 令	消 防 司 令 補	消 防 士 長	消 防 副 士 長	消 防 士	
平成6年	9	485	1	7	15	66	149	153	4	90	-
7	9	481	1	6	16	68	165	150	1	74	-
8	9	511	1	7	16	70	168	147	-	102	-
9	10	510	1	7	18	76	174	148	-	86	-
10	10	511	1	10	18	80	180	140	-	82	-
11	10	510	1	11	20	85	182	142	-	69	-
12	10	511	1	10	19	85	191	142	-	63	-

資料 消防局企画管理室

2 1 4 . 消防自動車等現有力

(各年4月1日現在)

年	総 数	普 通 消 防 車	水 槽 付 消 防 車	化 学 消 防 車	は し こ 付 消 防 車	ミ ニ 消 防 車	救 急 車	救 助 工 作 車	指 揮 車	指 令 車	防 火 指 導 車	原 調 車	吸 排 処 理 車	起 震 車	ポ ー ト ト レ ー ラ ー	隊 員 輸 送 車	資 機 材 搬 送 車	照 明 電 源 車	防 災 指 導 車	救 急 指 導 車	空 気 充 て ん 車	広 報 車
平成6年	77 (4)	1	13 (2)	2	5	9	9 (2)	3	11	1	8	1	1	1	2	3	1	1	1	1	1	2
7	77 (4)	1	13 (2)	2	5	9	9 (2)	3	11	1	8	1	1	1	2	3	1	1	1	1	1	2
8	77 (5)	- (1)	13 (2)	2	5	9	9 (2)	3	12	1	8	1	1	1	2	3	1	1	1	1	1	2
9	81 (5)	- (1)	14 (2)	2	5	10	10 (2)	3	13	1	8	1	1	1	2	3	1	1	1	1	1	2
10	86 (5)	1 (1)	16 (2)	2	5	10	12 (2)	3	13	1	8	1	1	1	2	3	1	1	1	1	1	2
11	85 (4)	1 (1)	16 (2)	2	5	10	11 (1)	3	13	1	8	1	1	1	2	3	1	1	1	1	1	2
12	85 (4)	1 (1)	16 (2)	2	5	10	11 (1)	3	13	1	8	1	1	1	2	3	1	1	1	1	1	2

注) ( )内は予備車を表す。

資料 消防局企画管理室

## 215. 消防団分団数及び団員数

(各年4月1日現在)

年	分団数	消防団員数							
		総数	団長	副団長	分団長	副分団長	部長	班長	団員
平成6年	35	596	1	9	49	37	51	77	372
7	35	581	1	7	51	37	51	77	357
8	35	578	1	9	50	36	51	77	354
9	35	573	1	10	51	36	51	77	347
10	36	618	1	9	55	37	53	80	383
11	36	614	1	9	57	37	53	80	377
12	36	611	1	10	56	37	53	80	374

資料 消防局企画管理室

## 216. 消防水利施設数

(各年4月1日現在)

年	総数	消火栓			防火水槽			その他の水利
		計	公設	私設	計	公設	私設	
平成6年	5,727	5,159	5,119	40	486	426	60	82
7	5,771	5,192	5,152	40	497	425	72	82
8	5,780	5,153	5,122	31	534	439	95	93
9	5,957	5,301	5,265	36	560	440	120	96
10	6,011	5,335	5,299	36	577	441	136	99
11	6,003	5,315	5,277	38	593	434	159	95
12	6,009	5,311	5,273	38	603	433	170	95

資料 消防局警防課

## 217. 原因別火災発生件数

年	総数	焚き火	たばこ	火遊び	コンロ	風呂かまど	放火	放火の疑い	その他の原因	原因不明
平成3年	177	5	19	14	23	5	15	21	64	11
4	178	14	18	9	23	3	26	19	47	19
5	164	8	18	9	20	3	25	27	41	13
6	186	10	24	8	18	4	24	33	50	15
7	169	13	17	15	15	3	15	35	39	17
8	158	5	21	3	24	2	30	23	44	6
9	160	6	20	4	25	2	26	31	39	7
10	169	2	20	9	14	4	32	29	42	17
11	179	7	21	3	17	1	37	32	40	21
12	173	8	17	4	17	4	20	34	56	13

資料 消防局予防課

## 218. 月別火災発生状況

単位：面積  $m^2$ ・損害額 千円

年・月	出火件数						焼損棟数		焼損面		
	総数	建物	車両	船舶	林野	その他	総数	うち全焼	建物床	建物表	うち全焼
平成3年	177	126	20	—	—	31	177	27	3,074		2,416
4	178	123	25	—	—	30	165	24	3,333		2,445
5	164	110	22	—	—	32	178	34	5,229		4,169
6	186	125	22	—	1	38	172	28	4,607		2,873
7	169	91	25	—	1	52	128	17	1,790	275	1,149
8	158	109	17	—	—	32	161	32	3,366	512	2,719
9	160	108	14	—	1	37	158	22	2,691	255	1,890
10	169	106	28	1	—	34	139	15	2,098	166	1,395
11	179	101	30	—	—	48	130	18	3,183	326	1,671
12	173	104	31	—	—	38	139	22	2,336	338	1,665
1月	18	10	4	—	—	4	17	5	536	2	476
2	13	6	1	—	—	6	15	4	205	5	171
3	22	13	4	—	—	5	14	4	312	6	198
4	20	13	2	—	—	5	13	—	83	3	—
5	7	6	1	—	—	—	7	1	237	168	13
6	7	5	—	—	—	2	6	1	164	20	155
7	13	8	3	—	—	2	9	—	30	10	—
8	12	6	2	—	—	4	8	1	99	16	87
9	15	9	2	—	—	4	12	1	19	32	19
10	15	9	5	—	—	1	11	1	34	26	3
11	10	8	1	—	—	1	9	2	359	2	350
12	21	11	6	—	—	4	18	2	258	48	193

注) 火災報告取扱要領の全部改正により、平成7年から建物焼損面積の取り扱いが建物焼損床面積と建物焼損表面積に区分された。

資料 消防局予防課



## 及び損害状況

積 林野	り災 世帯数	り災 人員	死傷者数		損 害 額					
			死亡 数	負傷 数	総 額	建 物	車 両	船舶	林野	そ の 他
—	154	489	4	30	517,960	493,768	20,986	—	—	3,206
—	124	341	6	26	376,101	356,483	11,434	—	—	8,184
—	150	387	8	27	600,792	579,447	12,101	—	—	9,244
20	130	359	4	26	803,451	787,637	12,884	—	—	2,930
3	114	319	8	26	294,175	277,706	13,356	—	—	3,113
—	127	349	6	24	440,392	428,477	3,282	—	—	8,633
17	126	339	8	31	290,834	284,912	4,884	—	504	534
—	103	255	8	20	353,269	335,562	16,649	89	—	969
—	140	339	7	24	545,088	516,042	13,757	—	—	15,289
—	103	259	5	19	396,497	389,865	5,598	—	—	1,034
—	19	55	1	4	127,798	127,556	240	—	—	2
—	10	30	2	2	22,020	21,307	290	—	—	423
—	15	18	—	1	27,001	26,685	316	—	—	—
—	13	25	1	1	18,113	17,415	655	—	—	43
—	4	11	—	2	39,226	38,866	360	—	—	—
—	5	14	—	—	22,367	22,367	—	—	—	—
—	6	18	—	—	3,759	3,569	190	—	—	—
—	2	5	—	—	8,986	8,480	490	—	—	16
—	7	21	—	1	1,753	1,137	176	—	—	440
—	2	5	—	1	13,387	12,693	693	—	—	1
—	6	20	—	3	58,017	57,896	20	—	—	101
—	14	37	1	4	54,070	51,894	2,168	—	—	8

## 219. 救急車の出場件数及び搬送人員

年・月	出 場 件 数											搬 送 人 員
	総 数	急 病	交 通	一 般 傷 負	火 災	加 害	労働 災害	自損 事故	運動 競技	水 難	その他	
平成3年	10,256	5,274	2,162	1,130	123	172	120	103	82	5	1,085	9,872
4	9,989	5,224	2,090	1,043	130	200	128	102	63	2	1,007	9,508
5	10,179	5,537	2,014	1,139	103	204	86	107	61	2	926	9,738
6	10,757	5,690	2,135	1,284	125	219	99	116	86	3	1,000	10,295
7	11,596	6,469	2,092	1,352	99	197	107	110	59	5	1,106	11,043
8	11,775	6,584	2,090	1,400	114	211	104	122	64	3	1,083	11,158
9	12,371	6,915	2,087	1,465	166	202	132	158	55	2	1,189	11,589
10	13,569	7,881	2,002	1,649	150	235	118	193	57	6	1,278	12,658
11	14,094	8,103	2,105	1,591	181	246	114	221	79	13	1,441	12,973
12	14,913	8,716	2,298	1,766	49	337	92	193	76	5	1,381	14,115
1月	1,339	818	166	141	19	20	4	23	6	—	142	1,274
2	1,151	644	191	124	11	22	9	15	4	—	131	1,088
3	1,236	714	201	134	2	25	11	14	5	—	130	1,152
4	1,176	683	161	159	2	28	7	14	12	—	110	1,097
5	1,210	692	180	168	2	23	10	20	10	1	104	1,145
6	1,229	693	186	154	1	34	8	20	3	1	129	1,166
7	1,322	786	223	151	1	33	5	9	6	1	107	1,255
8	1,269	738	207	143	2	29	8	19	6	—	117	1,211
9	1,192	680	213	127	1	49	8	20	5	—	89	1,138
10	1,234	742	184	149	2	23	9	14	5	1	105	1,173
11	1,212	716	186	163	2	22	5	14	6	—	98	1,137
12	1,343	810	200	153	4	29	8	11	8	1	119	1,279

資料 消防局救急防災課

市内施設一覽



名 称	所 在 地	電 話
● 市役所・支所		
市役所	根本 3 8 7 - 5	3 6 6 - 1 1 1 1
常盤平支所	常盤平 3 - 3 0	3 8 7 - 2 1 3 1
小金原支所	小金原 2 ビコテイ 西館 3 階	3 4 1 - 5 1 0 1
小高台支所	小高台 6 - 6 - 2	3 4 4 - 4 1 5 1
馬橋支所	馬橋 3 - 7 1	3 8 5 - 0 1 1 3
新松戸支所	新松戸 2 5 1 5 - 1	3 4 5 - 2 1 3 1
新矢小支所	新矢小 3 - 2 7	3 4 3 - 5 1 1 1
高塚支所	高塚 3 - 1 0 - 5	3 6 2 - 3 1 8 1
	新田 3 6 3 - 4	3 9 2 - 3 0 6 1
松戸市教育委員会	根本 3 5 6 京葉ガス(株)松戸ビル内	3 6 6 - 7 4 5 5 (生涯学習本部企画管理室)
● 文化・教育施設		
松戸市民会館	松戸 1 3 8 9 - 1	3 6 8 - 1 2 3 7
松戸市立図書館	松戸 2 0 6 0	3 6 5 - 5 1 1 5
常盤平分館	常盤平 3 - 3 0	3 8 7 - 2 5 2 8
穂台分館	穂台 1 0 0 - 1	3 6 7 - 7 1 9 6
小金原分館	小金原 6 - 6 - 2	3 4 4 - 8 2 6 9
上矢切分館	上矢切 2 9 9 - 1	3 6 8 - 1 2 4 3
西馬橋蔵元町分館	西馬橋蔵元町 1 7 7 7	3 4 1 - 4 1 0 0
古ヶ崎分館	古ヶ崎 4 - 3 4 9 0	3 6 7 - 4 5 0 0
五ヶ香分館	五ヶ香 2 - 3 5 - 5	3 8 6 - 8 2 5 0
小金原分館	小金原 2 6 7 6 - 6	3 4 3 - 8 6 5 8
上本郷分館	上本郷 2 6 7 6 - 6	3 6 8 - 6 7 0 5
高塚新田分館	高塚新田 4 2 7	3 8 5 - 0 1 1 7
新松戸分館	新松戸 3 - 2 7	3 9 1 - 0 5 9 5
馬橋分館	馬橋 1 8 5 4 - 3	3 4 3 - 6 0 0 6
中金杉分館	中金杉 2 - 1 5 9 - 2	3 4 6 - 2 0 5 4
松飛台分館	松飛台 2 1 0 - 2	3 4 3 - 3 3 0 2
二十世紀が丘分館	二十世紀が丘 中松町 2	3 8 6 - 6 4 0 1
八ヶ崎分館	八ヶ崎 1 - 1 9 3 - 6	3 9 2 - 7 0 2 2
八ヶ崎分館	八ヶ崎 5 - 1 5 - 1	3 8 7 - 2 6 1 3
新松戸南分館	新松戸南 2 - 2	3 4 8 - 6 6 3 6
千駄堀分館	千駄堀 6 5 7 - 7	3 9 2 - 1 1 0 2
松戸分館	松戸 7 1 4 - 1	3 4 4 - 3 0 3 7
松戸分館	松戸 7 1 4 - 1 (戸定歴史館内)	3 8 5 - 4 1 3 3
上本郷分館	上本郷 4 4 3 4	3 6 2 - 2 0 5 0
小金原分館	小金原 1 - 2 5	3 6 2 - 2 0 5 0
松戸分館	松戸 1 3 0 7 - 1 (松戸ビル4階)	3 6 3 - 9 2 4 1
新松戸南分館	新松戸南 2 - 2	3 4 1 - 2 7 0 7
樋野口分館	樋野口 5 4 3	3 6 7 - 7 8 1 0
上矢切分館	上矢切 2 9 9 - 1	3 4 4 - 8 5 5 6
小金原分館	小金原 2 - 3	3 6 9 - 0 4 4 0
本町分館	本町 1 4 - 1 0	3 6 8 - 1 2 1 4
本町分館	本町 1 1 - 6	3 4 1 - 5 1 1 5
本町分館	本町 1 1 - 6	3 6 4 - 8 7 7 8
千駄堀分館	千駄堀 6 7 1	3 6 8 - 0 0 7 0
千駄堀分館	千駄堀 8 - 1 1	3 8 4 - 8 1 8 1
千駄堀分館	千駄堀 6 4 6 - 4	3 6 5 - 9 6 6 6
千駄堀分館	千駄堀 2 6 9	3 8 4 - 5 0 5 0
		3 4 5 - 8 9 0 0
● 市民センター		
常盤平市民センター	常盤平 3 - 3 0	3 8 7 - 2 5 2 9
穂台市民センター	穂台 1 0 0 - 1	3 6 7 - 6 4 2 0
高塚新田市民センター	高塚新田 4 9 4 - 9	3 9 1 - 3 7 0 1
小金原市民センター	小金原 6 - 6 - 2	3 4 4 - 8 2 6 8

20 市内施設一覽

名	称	所	在	地	電	話
馬古五小	橋ヶ崎市市民センター	西馬古五小	蔵元町	177 4-3490 2-35-5 2676-6	342-9690 367-7700 386-8300	343-8641
六新馬小	実市市民センター	六新高馬	高台	3-71 3-27 854-3	368-6700 385-0116 343-6500	346-2055
小松二八	飛北台が丘市民センター	松飛北台	中松	2-10-2 2-193-6 5-15-1	343-3191 386-6000 392-7021	388-3570 348-6667
● 福祉施設						
健康総合	増進福祉センター	上矢切	切切	299-1 299-1	365-5588 368-1241	368-1508
矢切の	老人福祉センター	上矢切	切切	299-1	368-1632	368-2975
健康常こ	福祉会館(ふれあい22)	南五五五	花西香西香西香西	4-63-5 3-7-1 3-7-1 3-7-1	368-1493 384-1333 383-8111 383-7111	391-9357
養護常生	障害者福祉センター	大常盤	橋平	424 277-4	387-3320 384-3191	383-1711 384-3191
松戸	シルバー人材センター	松戸	金ケ	277-4	384-3191	
● 消防・警察						
松中	消防局	松戸	松戸	114-5 114-5	363-1111 368-0119	340-0119
小五西	消防署	小五西	金香ヶ	3-6-7	387-0119 367-0119	392-0119
二馬六	消防署	西馬六	高台	7-94	344-0119 383-0119	391-0119
大八松	消防署	大八松	金ヶ	5-414 6-47-1	348-0119 347-0119	369-0110
松戸	警察署	松戸	松戸	58-2 4-51-9	349-0110 362-5632	343-4860
松戸	交通安全協会	松戸	松戸	58-2 4-51-9	362-5632 343-4860	
● 小学校						
中東北	小学校	中東北	松戸	062 382-1	363-4191 391-2971	363-5251
相模	小学校	相模	根岩	217 434-2	363-4245 363-5171	363-6288
南矢高	小学校	南矢高	山切	148 540	363-6288 387-5103	387-2191
高馬小	小学校	高馬	金ヶ	120 4-18-1	387-2191 341-1218	341-0450



2 0 市内施設一覽

名 称	所 在 地	電 話
河原塚中学校	河原塚 1 9 0	3 9 1 - 6 1 6 1
旭町中学校	旭町 1 - 1 5 0	3 4 2 - 3 6 5 1
小金北中学校	幸田 2 0 6	3 4 8 - 5 7 0 0
聖徳大学附属中学校	秋山 6 0 0	3 9 2 - 8 1 1 1
専修大学松戸中学校	上本郷 2 - 3 6 2 1	3 6 2 - 9 1 0 2
● 市立幼稚園		
中部小附属幼稚園	松戸 2 0 6 2	3 6 3 - 2 5 6 9
● 高等学校		
県立松戸高等学校	中和倉 5 9 0 - 1	3 4 1 - 1 2 8 8
県立小金高等学校	新松戸北 2 - 1	3 4 1 - 4 1 5 5
県立松戸国際高等学校	五香西 5 - 6 - 1	3 8 6 - 0 5 6 3
県立松戸六実高等学校	六高台 5 - 1 5 0 - 1	3 8 5 - 5 7 9 1
県立松戸矢切高等学校	中矢切 5 4	3 6 8 - 4 7 4 1
県立松戸南高等学校	紙敷 1 1 9 9	3 9 1 - 2 8 4 9
県立松戸馬橋高等学校	旭町 1 - 7 - 1	3 4 5 - 3 0 0 3
県立秋山高等学校	秋山 6 8 2	3 9 1 - 4 3 6 1
市立松戸高等学校	紙敷 1 9 7	3 8 5 - 3 2 0 1
専修大学松戸高等学校	上本郷 2 - 3 6 2 1	3 6 2 - 9 1 0 1
聖徳大学附属高等学校	秋山 6 0 0	3 9 2 - 8 1 1 1
● 養護学校		
県立松戸養護学校	栗ヶ沢 7 8 4 - 1 7	3 8 8 - 2 1 2 8
県立松戸つくし養護学校	金ヶ作 2 9 2 - 2	3 8 5 - 1 6 3 2
● 大学		
千葉大学園芸学部	松戸 6 4 8	3 6 3 - 1 2 2 1
聖徳大学学部	岩瀬 5 3 1	3 6 5 - 1 1 1 1
日本大学松戸歯学部	栄町西 2 - 8 7 0 - 1	3 6 8 - 6 1 1 1
● 郵便局		
松戸郵便局	松戸 1 7 4 3 - 8	3 6 2 - 2 3 5 7
松戸北郵便局	小金原 6 - 6 - 3	3 4 1 - 7 0 7 1
松戸南郵便局	松飛台 4 7 0 - 1	3 8 3 - 2 1 6 2
● 鉄道		
J R 松戸駅	松戸 1 2 0 4	3 6 2 - 3 1 0 0
J R 北松戸駅	上本郷 9 0 5	3 6 3 - 3 9 1 3
J R 馬橋駅	馬橋 1 2 1	3 4 1 - 3 0 3 0
J R 新松戸駅	幸谷 5 7 1 - 3	3 4 3 - 4 5 3 7
J R 北小金駅	小金 8	3 4 1 - 0 3 3 1
J R 新八柱駅	日暮 1 - 1 - 3	3 8 4 - 0 0 8 2
J R 東松戸駅	紙敷 7 6 7 - 3	3 8 9 - 8 6 5 0
新京成電鉄(株)松戸駅	松戸 1 1 8 1	3 6 2 - 2 0 1 4
新京成電鉄(株)上本郷駅	上本郷 2 6 4 8 - 1 1	3 6 2 - 4 2 8 1
新京成電鉄(株)松戸新田駅	松戸新田 2 6 4 - 2	3 6 1 - 1 5 9 6
新京成電鉄(株)みのり台駅	松戸新田 5 7 5 - 1 9	3 6 1 - 1 5 9 5
新京成電鉄(株)八柱駅	日暮 1 - 1 - 1 6	3 8 7 - 3 4 5 1
新京成電鉄(株)常盤平駅	常盤平 1 - 2 9	3 8 7 - 3 9 0 0
新京成電鉄(株)五香駅	金ヶ作 4 0 8 - 8	3 8 7 - 4 3 9 4
新京成電鉄(株)元山駅	五香南 1 - 5 - 1	3 8 7 - 3 6 8 4
東武鉄道(株)六実駅	六実 4 - 6 - 1	3 8 7 - 6 7 9 5
総武流山電鉄(株)馬橋駅	馬橋 1 8 1	3 4 7 - 8 6 6 1
総武流山電鉄(株)幸谷駅	新松戸 1 - 4 4 1	3 4 6 - 2 0 4 0
総武流山電鉄(株)小金城趾駅	大金平 4 - 2 1 2 - 2	347-8661 (馬橋駅)
北総開発鉄道(株)矢切駅	下矢切 1 2 0	3 6 1 - 3 1 5 4



名	称	所	在	地	電	話
北総開発鉄道(株)秋山	駅	秋山	1	1	2	3 9 2 - 3 1 8 2
北総開発鉄道(株)東松戸	駅	紙敷	4	4	7	3 9 2 - 3 2 3 5
北総開発鉄道(株)松飛台	駅	紙敷	1	1	6	3 8 6 - 8 3 6 2
● その他の公共施設						
衛生会館		竹ヶ花	4	5	- 5 3	3 6 8 - 3 7 5 6
中央保健福祉センター		竹ヶ花	7	4	- 3	3 6 6 - 7 4 9 0
小金保健福祉センター		小金	2	ピコ	テ ィ 西館 3 階	3 4 6 - 5 6 0 1
福祉医療センター-東松戸病院		高塚新田	1	2	3 - 1 3	3 9 1 - 5 5 0 0
国保松戸市立病院		上本郷	4	0	0 5	3 6 3 - 2 1 7 1
松戸市公設地方卸売市場		八ヶ崎	2	-	8 - 2	3 4 1 - 6 1 6 1
北部市場						
松戸市公設地方卸売市場		松戸新田	3	0		3 6 2 - 5 8 0 9
南部市場						
東部クリーンセンター		高塚新田	3	5	2	3 9 1 - 1 1 4 1
クリーンセンター		高柳新田	3	7		3 8 4 - 3 1 1 5
日暮クリーンセンター		五香西	5	-	1 4 - 1	3 8 8 - 6 5 5 5
和名ヶ谷クリーンセンター		和名ヶ谷	1	3	4 9 - 2	3 9 2 - 1 1 1 8
資源リサイクルセンター		松飛台	2	8	6 - 1 5	3 8 4 - 7 8 9 0
六和クリーンセンター		七右衛門新田	3	1	6 - 4	3 4 1 - 6 1 5 1
新松戸クリーンセンター		主水新田	4	7	7 - 3	3 4 4 - 2 9 2 9
衛生処理場		常盤平松葉町	1	-	3	3 8 7 - 5 6 5 0
斎場		串崎新田	6	3	- 1	3 8 7 - 4 0 4 2
北松戸商工会議所		串崎新田	6	3	- 1	3 8 7 - 5 8 5 5
松戸青年会議所		松戸	2	0	6 0	3 6 4 - 3 1 1 1
松戸青年会		松戸	2	0	6 0	3 6 7 - 1 9 8 3
千葉県東葛飾支庁		小根本	7			3 6 1 - 2 1 1 1
千葉県松戸保健所		小根本	7			3 6 1 - 2 1 2 1
松戸社会保険事務所		新松戸	1	-	3 5 5 - 2	3 4 5 - 5 5 1 5
千葉県水道局松戸営業所		小根本	7			3 6 8 - 6 1 4 1
松戸市水道部		二ツ木	4	2	- 2	3 4 1 - 0 4 3 0
千葉県東葛飾土木事務所		竹ヶ花	2	4		3 6 4 - 5 1 3 6
東葛飾旅券事務所		本町	7	-	1 0 (ちばぎんビル 4 階)	3 6 6 - 4 4 1 4
松戸公共職業安定所		旭町	1	-	1 7 4	3 4 8 - 6 1 0 0
松戸税務署		小根本	5	3	- 3	3 6 3 - 1 1 7 1
千葉県家庭裁判所松戸支部		岩瀬無番地				3 6 8 - 5 1 4 1
松戸簡易裁判所		岩瀬無番地				3 6 8 - 5 1 4 1
千葉県地方裁判所松戸支部		岩瀬無番地				3 6 8 - 5 1 4 1
千葉県地方検察庁松戸支部		岩瀬	4	7	3 - 2	3 6 1 - 0 2 6 6
千葉県地方検察庁松戸支局		岩瀬	4	7	3 - 2	3 6 3 - 6 2 7 8
松戸公証役場		本町	1	1	- 8	3 6 3 - 2 0 9 1
松戸拘置支所		岩瀬	4	4	0	3 6 2 - 2 4 0 9
東京電力(株)松戸営業所		小金原	1	-	1 9 - 2	3 4 7 - 1 2 1 1
千葉ガス(株)東葛支店		根本	3	5	6	3 6 1 - 0 2 1 1
陸上自衛隊松戸駐屯隊		五香	6	実	1 7	3 8 7 - 2 1 7 1
NTT東日本松戸営業所		松戸	2	0	5 9	3 3 1 - 4 2 4 1



松戸市統計書平成12年版

---

発行 平成13年6月

編集・印刷 松戸市総務企画本部総務課

〒271-8588

千葉県松戸市根本387番地の5

TEL 047(366)1111(代表)

047(366)8056(総務課統計係直通)

FAX 047(363)3200

---



