

参考資料No.6-1

地域包括支援センター 選定事業者について

地区名	選定法人名
①明第1	社会福祉法人 六高台福祉会
②明第2西	社会福祉法人 永春会
③明第2東	一般社団法人 ウェルフェア
④本庁	医療法人社団 誠馨会
⑤矢切	医療法人社団 誠馨会
⑥東部	社会福祉法人 貴陽福祉会
⑦常盤平	社会福祉法人 松栄会
⑧五香松飛台	社会福祉法人 聖心会
⑨六実六高台	社会福祉法人 六高台福祉会
⑩小金	医療法人社団 清志会
⑪小金原	医療法人社団 弥生会
⑫新松戸	医療法人財団 明理会
⑬馬橋西	社会福祉法人 永春会
⑭馬橋	社会福祉法人 竹友会

①松戸市明第1地域包括支援センター

審査項目		内容
届出・指定をうけようとする事業所の種類		地域包括支援センター
事業所	名称	松戸市明第1地域包括支援センター（明第1高齢者いきいき安心センター）
	所在地	松戸市稔台7-13-2第3山田マンション101-A
申請者	所在地	松戸市六高台2丁目19番地の2
	法人名	社会福祉法人 六高台福祉会
	代表者職氏名	理事長 正田 貴之
管轄区域		明第1地域 (明第1地区社会福祉協議会管轄地域)
人員に関する基準		適合（人員基準 3職種:計7名以上 事務職:2名以上）
担当職員の配置予定		1) 保健師等:2名 2) 社会福祉士:3名 3) 主任介護支援専門員:2名 4) 事務職員:2名
設置方法		<input type="checkbox"/> 法人施設内 <input type="checkbox"/> 法人敷地内 <input type="checkbox"/> 賃借(戸建) <input checked="" type="checkbox"/> 賃借(集合建物) 賃貸物件の際の所有者の承諾 : 有 <input type="checkbox"/> その他()
施設状況		・84.66平方メートル ・7階建の1階 ・エレベーター : 有 ・駐車場 : 有 (近隣にあるコインパーキング(スリーセブン駐車場)利用時に駐車券を発行)
交通		・最寄駅 みのり台駅 下車 180m : 徒歩 2分程度

周辺地図及び事務所内平面図

○周辺地図

※併せて指定介護予防支援事業所を併設するものである

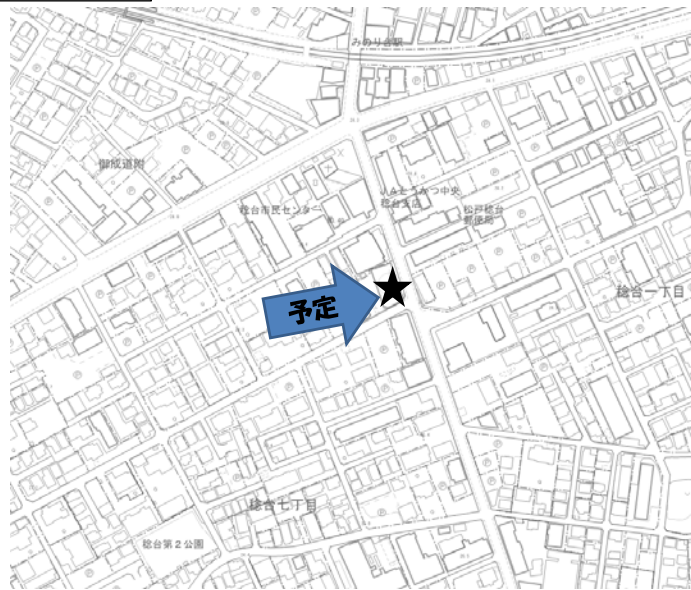

○事業所内平面

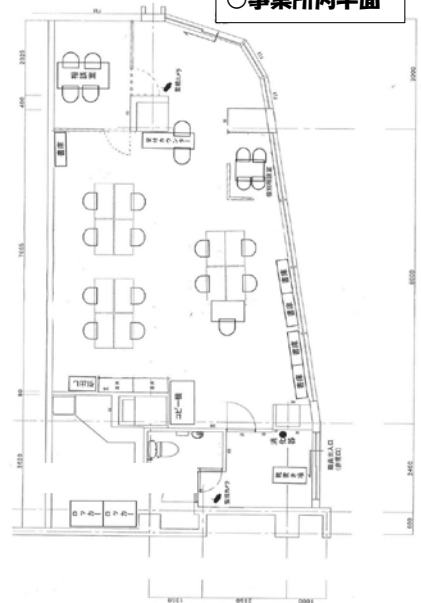

②松戸市明第2西地域包括支援センター

審査項目		内容
届出・指定を受けようとする事業所の種類		地域包括支援センター
事業所	名称	松戸市明第2西地域包括支援センター（明第2西高齢者いきいき安心センター）
	所在地	松戸市栄町西3-991-15
申請者	所在地	松戸市栄町西3-1036-2
	法人名	社会福祉法人 永春会
	代表者職氏名	理事長 吉岡 俊一
管轄区域		明第2西地域 (明第2西地区社会福祉協議会管轄地域)
人員に関する基準		適合（人員基準 3職種:5名以上、事務職2名以上）
担当職員の配置予定		1) 保健師等:2名 2) 社会福祉士:2名 3) 主任介護支援専門員:1名 4) 事務職員:2名
設置方法		<input type="checkbox"/> 法人施設内 <input type="checkbox"/> 法人敷地内 <input checked="" type="checkbox"/> 賃借(戸建) <input type="checkbox"/> 賃借(集合建物) 賃貸物件の際の所有者の承諾 : 有 <input type="checkbox"/> その他()
施設状況		・52.85平方メートル ・2階建の1階 ・エレベーター: 無 ・駐車場: 有(2台分)
交通		・最寄駅 JR馬橋駅 下車 2300m: 徒歩 30分程度 ・バス停: 京成バス 西4丁目 下車 300m: 徒歩 4分程度
周辺地図及び事務所内平面図		

※併せて指定介護予防支援事業所を併設するものである

○周辺地図

○事業所内平面

③松戸市明第2東地域包括支援センター

審査項目		内容
届出・指定をうけようとする事業所の種類		地域包括支援センター
事業所	名称	松戸市明第2東地域包括支援センター（明第2東高齢者いきいき安心センター）
	所在地	松戸市上本郷3196パインツリーコート1階
申請者	所在地	松戸市幸田3-141-4
	法人名	一般社団法人 ウェルフェア
	代表者職氏名	代表理事 吉田 真一
管轄区域		明第2東地域 (明第2東地区社会福祉協議会管轄地域)
人員に関する基準		適合（人員基準 3職種：4名以上、事務職2名以上）
担当職員の配置予定		1) 保健師等：1名 2) 社会福祉士：2名 3) 主任介護支援専門員：1名 4) 事務職員：2名
設置方法		<input type="checkbox"/> 法人施設内 <input type="checkbox"/> 法人敷地内 <input type="checkbox"/> 賃借(戸建) <input checked="" type="checkbox"/> 賃借(集合建物) 賃貸物件の所有者の承諾：有 <input type="checkbox"/> その他()
施設状況		・100.03 平方メートル ・4 階建の 1 階 ・エレベーター：無 ・駐車場：有（2台分）
交通		・最寄駅 北松戸駅 下車 800 m：徒歩 10分程度 ・バス停： 上本郷郵便局前 下車 20m：徒歩 1分程度
周辺地図及び事務所内平面図		※併せて指定介護予防支援事業所を併設するものである
<div style="display: flex; justify-content: space-between;"> <div style="width: 45%;"> <p>○周辺地図</p>  </div> <div style="width: 45%;"> <p>○事業所内平面図</p>  </div> </div>		

④本庁地域包括支援センター

審査項目		内容
届出・指定をうけようとする事業所の種類		地域包括支援センター
事業所	名称	松戸市本庁地域包括支援センター（本庁高齢者いきいき安心センター）
	所在地	千葉県松戸市松戸1292番1 シティハイツ1階
申請者	所在地	千葉県千葉市若葉区加曽利町1835番地1
	法人名	医療法人社団 誠馨会
	代表者職氏名	理事長 中村 孝雄
管轄区域		矢切地域 (本庁地区社会福祉協議会管轄地域)
人員に関する基準		適合（人員基準 3職種:4名以上、事務職2名以上）
担当職員の配置予定		1) 保健師等:1名 2) 社会福祉士:2名 3) 主任介護支援専門員:1名 4) 事務職員:2名
設置方法		<input type="checkbox"/> 法人施設内 <input type="checkbox"/> 法人敷地内 <input type="checkbox"/> 賃借(戸建) <input checked="" type="checkbox"/> 賃借(集合建物) 賃借物件の際の所有者の承諾 :有 <input type="checkbox"/> その他()
施設状況		・ 38.3 平方メートル ・ エレベーター : 無 ・ 駐車場 : 無 ・ 11 階建の 1 階
交通		・ 最寄駅 松戸駅 下車 400 m : 徒歩 5分程度 ・ バス停: 松戸駅東口 下車 300 m : 徒歩 4分程度
周辺地図及び事務所内平面図		※併せて指定介護予防支援事業所を併設するものである

○周辺地図



○事務所内平面

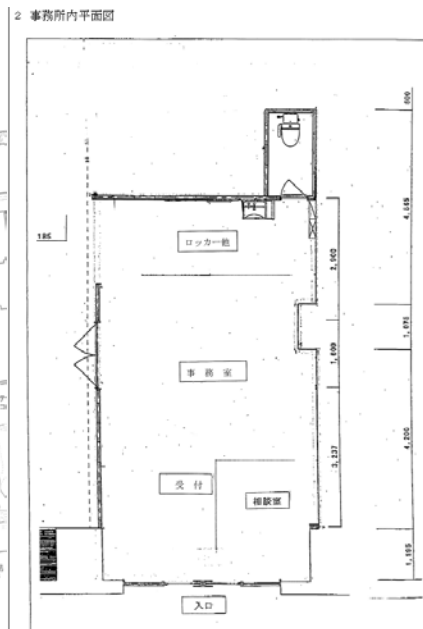

⑤松戸市矢切地域包括支援センター

審査項目		内容
届出・指定をうけようとする事業所の種類		地域包括支援センター
事業所	名称	松戸市矢切地域包括支援センター（矢切高齢者いきいき安心センター）
	所在地	松戸市上矢切299-1 総合福祉会館2階
申請者	所在地	千葉市若葉区加曾利町1835番地1
	法人名	医療法人社団 誠馨会
	代表者職氏名	理事長 中村 孝雄
管轄区域		矢切地域 (矢切地区社会福祉協議会管轄地域)
人員に関する基準		適合(人員基準 3職種:4名以上、事務職2名以上)
担当職員の配置予定		1) 保健師等:1名 2) 社会福祉士:2名 3) 主任介護支援専門員:1名 4) 事務職員:2名
設置方法		<input type="checkbox"/> 法人施設内 <input type="checkbox"/> 法人敷地内 <input type="checkbox"/> 賃借(戸建) <input type="checkbox"/> 賃借(集合建物) 賃借物件の際の所有者の承諾 : ■その他(松戸市指定場所 総合福祉会館内)
施設状況		・36平方メートル ・4階建の2階 ・エレベーター:有 ・駐車場:有(総合福祉会館の駐車場と共用)
交通		・最寄駅 矢切駅 下車 1300m:徒歩 17分程度 ・バス停 浅間台 下車 80m:徒歩 1分程度
周辺地図及び事務所内平面図		※併せて指定介護予防支援事業所を併設するものである

○周辺地図



○事務所内平面

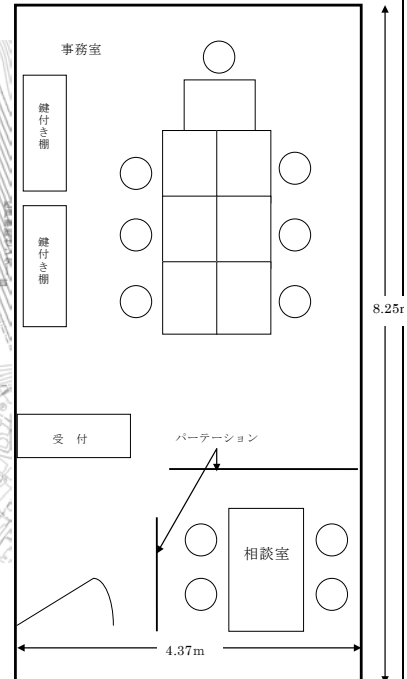

⑥松戸市東部地域包括支援センター

		内 容
届出・指定をうけようとする事業所の種類		地域包括支援センター
事業所	名 称	松戸市東部地域包括支援センター（東部高齢者いきいき安心センター）
	所在地	千葉県松戸市紙敷1186-8
申請者	所在地	松戸市河原塚102-8
	法人名	社会福祉法人 貴陽福祉会
	代表者職氏名	理事長 矢野 久芳
管轄区域		東部地域 (東部地区社会福祉協議会管轄地域)
人員に関する基準		適合（人員基準 3職種:6名以上、事務職2名以上）
担当職員の配置予定		1) 保健師等:2名 2) 社会福祉士:2名 3) 主任介護支援専門員:2名 4) 事務職員:2名
設置方法		<input type="checkbox"/> 法人施設内 <input checked="" type="checkbox"/> 法人敷地内 <input type="checkbox"/> 賃借(戸建) <input type="checkbox"/> 賃借(集合建物) 賃貸物件の際の所有者の承諾: <input type="checkbox"/> その他()
施設状況		・60.5平方メートル ・駐車場:有(30台分) 3階建の1階 ・エレベーター:有 ・スロープ(段差がある場合):無
交 通		・最寄駅 東松戸駅 下車 800 m 10分程度
周辺地図及び事務所内平面図		※併せて指定介護予防支援事業所を併設するものである

○周辺地図



○事務所内平面

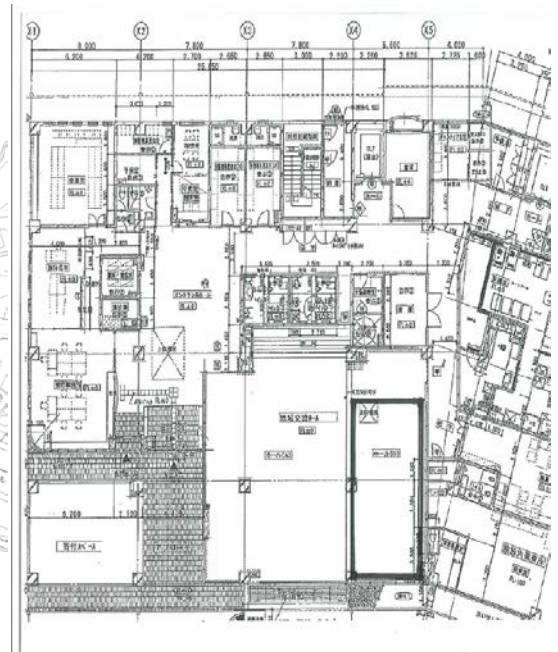

⑦常盤平地域包括支援センター

審査項目		内容
届出・指定をうけようとする事業所の種類		地域包括支援センター
事業所	名称	松戸市常盤平地域包括支援センター（常盤平高齢者いきいき安心センター）
	所在地	千葉県松戸市常盤平2-24-2 常盤平団地中央商店街 第C号棟5号室
申請者	所在地	千葉県松戸市五香西5丁目19番8
	法人名	社会福祉法人 松栄会
	代表者職氏名	理事長 梶原 栄治
管轄区域		常盤平地域 (常盤平地区社会福祉協議会管轄地域)
人員に関する基準		適合（人員基準 3職種:8名以上、事務職2名以上）
担当職員の配置予定		1) 保健師等:2名 2) 社会福祉士:3名 3) 主任介護支援専門員:3名 4) 事務職員:2名
設置方法		<input type="checkbox"/> 法人施設内 <input type="checkbox"/> 法人敷地内 <input type="checkbox"/> 賃借(戸建) <input checked="" type="checkbox"/> 賃借(集合建物) 賃貸物件の際の所有者の承諾 : 有 <input type="checkbox"/> その他()
施設状況		・56 平方メートル ・2 階建の 1・2 階 ・エレベーター : 無 ・駐車場 : 有 (専用1共有5台) ・スロープ(段差がある場合) : 有
交通		・最寄駅 常盤平駅 下車 600 m : 徒歩 8 分程度 ・バス停 常盤平支所前 下車 80 m : 徒歩 1 分程度
周辺地図及び事務所内平面図		※併せて指定介護予防支援事業所を併設するものである

○周辺地図



○事務所内平面

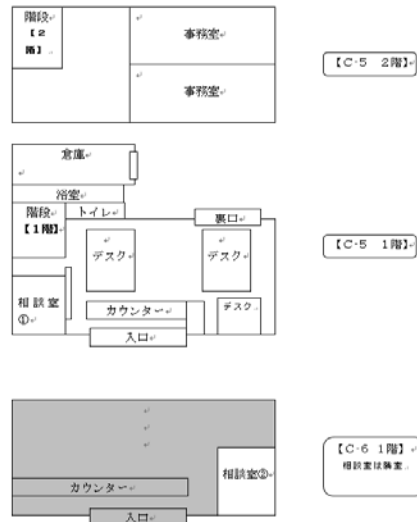

⑧松戸市五香松飛台地域包括支援センター

審査項目		内容
届出・指定をうけようとする事業所の種類		地域包括支援センター
事業所	名称	松戸市五香松飛台地域包括支援センター（五香松飛台高齢者いきいき安心センター）
	所在地	松戸市五香西2-35-8 齊藤ビル1F
申請者	所在地	松戸市金ヶ作296番地1
	法人名	社会福祉法人 聖心会
	代表者職氏名	理事長 星野 進
管轄区域		五香松飛台地域 (五香松飛台地区社会福祉協議会管轄地域)
人員に関する基準		適合（人員基準 3職種5名以上、事務職2名以上）
担当職員の配置予定		1) 保健師等:2名 2) 社会福祉士:2名 3) 主任介護支援専門員:1名 4) 事務職員:2名
設置方法		<input type="checkbox"/> 法人施設内 <input type="checkbox"/> 法人敷地内 <input type="checkbox"/> 賃借(戸建) <input checked="" type="checkbox"/> 賃借(集合建物) 賃借物件の際の所有者の承諾 : 有 <input type="checkbox"/> その他()
施設状況		・74.53 平方メートル ・3階建の 1 階 ・エレベーター : 無 ・駐車場 : 有 (6台分)
交通		・最寄駅 新京成 五香駅 下車 750m : 徒歩 8 分程度 ・バス停: 松飛台入口 下車 20m : 徒歩 1 分程度
周辺地図及び事務所内平面図		※併せて指定介護予防支援事業所を併設するものである

○周辺地図



○事務所内平面

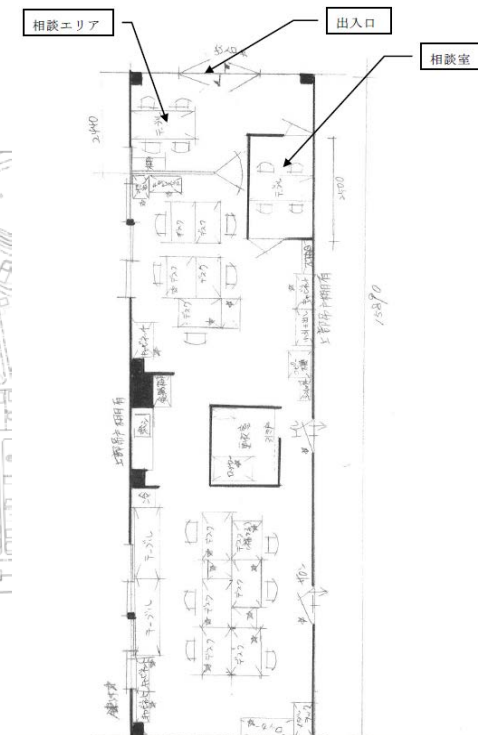

⑨六実六高台地域包括支援センター

審査項目	内容	
届出・指定をうけようとする事業所の種類	地域包括支援センター	
事業所	名称	松戸市六実六高台地域包括支援センター（六実六高台高齢者いきいき安心センター）
	所在地	松戸市六高台2丁目6番地5 リバティベル105号 104号
申請者	所在地	松戸市六高台2丁目19番地の2
	法人名	社会福祉法人 六高台福祉会
	代表者職氏名	理事長 正田 貴之
管轄区域	六実六高台地域 (六実六高台地区社会福祉協議会管轄地域)	
人員に関する基準	適合（人員基準 3職種:4名以上、事務職2名以上）	
担当職員の配置予定	1) 保健師等:1名 2) 社会福祉士:2名 3) 主任介護支援専門員:1名 4) 事務職員:2名	
設置方法	<input type="checkbox"/> 法人施設内 <input type="checkbox"/> 法人敷地内 <input type="checkbox"/> 賃借(戸建) <input checked="" type="checkbox"/> 賃借(集合建物) 賃貸物件の際の所有者の承諾 : 有 <input type="checkbox"/> その他()	
施設状況	・97平方メートル ・3 階建の1 階 ・エレベーター : 無 ・駐車場 : 有	
交通	・最寄駅 元山・六実 下車 1400 m : 徒歩 18分 程度 ・バス停 元木戸 下車 400 m : 徒歩 6分 程度	
周辺地図及び事務所内平面図	※併せて指定介護予防支援事業所を併設するものである	

○周辺地図



○事務所内平面

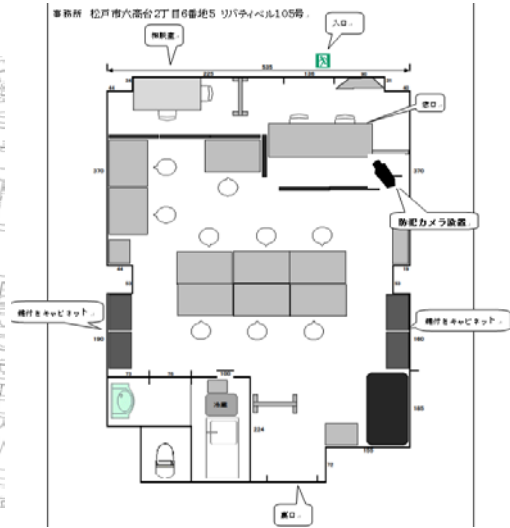

⑩松戸市小金地域包括支援センター

審査項目		内容
届出・指定をうけようとする事業所の種類		地域包括支援センター
事業所	名称	松戸市小金地域包括支援センター（小金高齢者いきいき安心センター）
	所在地	松戸市小金3番地 高橋ビル4階
申請者	所在地	松戸市小金きよしヶ丘2-7-10
	法人名	医療法人社団 清志会
	代表者職氏名	理事長 小西 真理
管轄区域		小金地域 (小金地区社会福祉協議会管轄地域)
人員に関する基準		適合（人員基準 3職種:6名以上、事務職2名以上）
担当職員の配置予定		1) 保健師等:2名 2) 社会福祉士:2名 3) 主任介護支援専門員:2名 4) 事務職員:2名
設置方法		<input type="checkbox"/> 法人施設内 <input type="checkbox"/> 法人敷地内 <input type="checkbox"/> 賃借(戸建) <input checked="" type="checkbox"/> 賃借(集合建物) 賃貸物件の際の所有者の承諾 : 有 <input type="checkbox"/> その他()
施設状況		・ 54.59平方メートル ・ 7階建の4階 ・エレベーター : 有 ・ 駐車場 : 無 () ・スロープ(段差がある場合) : 無
交通		・最寄駅 常磐線 北小金 下車 140 m : 徒歩 2分程度
周辺地図及び事務所内平面図		※併せて指定介護予防支援事業所を併設するものである

○周辺地図



○事務所内平面

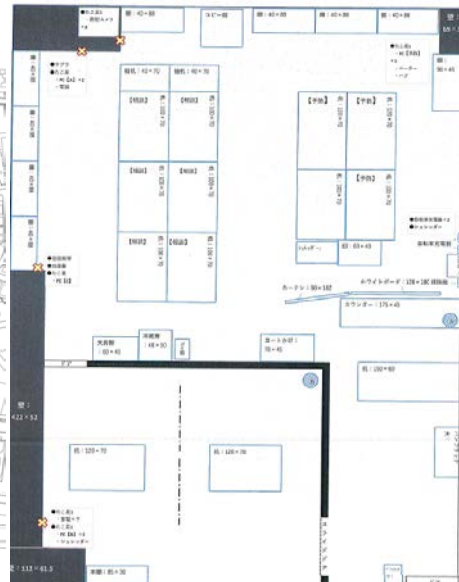

⑪松戸市小金原地域包括支援センター

審査項目		内容
届出・指定をうけようとする事業所の種類		地域包括支援センター
事業所	名称	松戸市小金原地域包括支援センター（小金原高齢者いきいき安心センター）
	所在地	松戸市栗ヶ沢789-22
申請者	所在地	松戸市栗ヶ沢789-1
	法人名	医療法人社団 弥生会
	代表者職氏名	理事長 旭 俊臣
管轄区域		小金原地域 (小金原地区社会福祉協議会管轄地域)
人員に関する基準		適合(人員基準 3職種:5名以上、事務職2名以上)
担当職員の配置予定		1) 保健師等:2名 2) 社会福祉士:2名 3) 主任介護支援専門員:1名 4) 事務職員:2名
設置方法		<input type="checkbox"/> 法人施設内 <input type="checkbox"/> 法人敷地内 <input checked="" type="checkbox"/> 賃借(戸建) <input type="checkbox"/> 賃借(集合建物) 賃貸物件の際の所有者の承諾 : <input type="checkbox"/> その他()
施設状況		・74.17 平方メートル ・2 階建の 1 階 ・エレベーター : 無 ・駐車場 : 有 (20台分) ・スロープ(段差がある場合) : 無
交通		・最寄駅 常盤平 下車 1200 m : 徒歩 15 分 程度 ・バス停: 笹塚 下車 400 m : 徒歩 5 分 程度
周辺地図及び事務所内平面図		※併せて指定介護予防支援事業所を併設するものである

○周辺地図



○事務所内平面

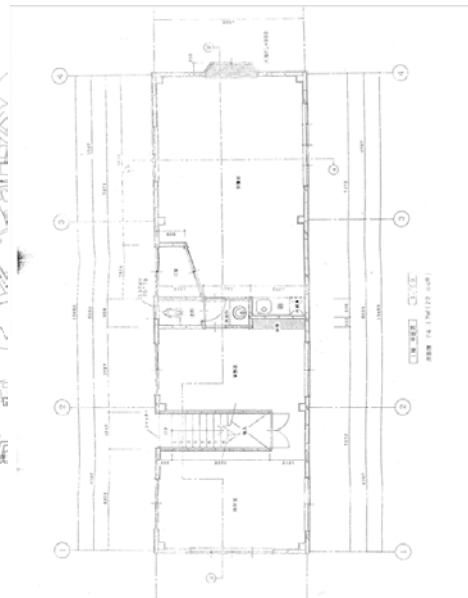

⑫ 松戸市新松戸地域包括支援センター

審査項目		内容
届出・指定をうけようとする事業所の種類		地域包括支援センター
事業所	名称	松戸市新松戸地域包括支援センター（新松戸高齢者いきいき安心センター）
	所在地	松戸市新松戸1丁目414番地 大清堂ビル1階
申請者	所在地	東京都板橋区本町36番3号
	法人名	医療法人財団 明理会
	代表者職氏名	理事長 中村 哲也
管轄区域		新松戸地域 (新松戸地区社会福祉協議会管轄地域)
人員に関する基準		定員に不足あり（人員基準 3職種:7名以上、事務職2名以上）
担当職員の配置予定		1) 保健師等:2名 2) 社会福祉士:2名 3) 主任介護支援専門員:2名 4) 事務職員:2名
設置方法		<input type="checkbox"/> 法人施設内 <input type="checkbox"/> 法人敷地内 <input type="checkbox"/> 賃借(戸建) <input checked="" type="checkbox"/> 賃借(集合建物) 賃借物件の際の所有者の承諾 :有 <input type="checkbox"/> その他()
施設状況		・58.35平方メートル ・3階建の1階 ・エレベーター :無 ・駐車場 :有
交通		・最寄駅 新松戸駅 下車250m :徒歩 3分程度 ・バス停: 新松戸駅 下車300m :徒歩 4分程度
周辺地図及び事務所内平面図		※併せて指定介護予防支援事業所を併設するものである

○周辺地図

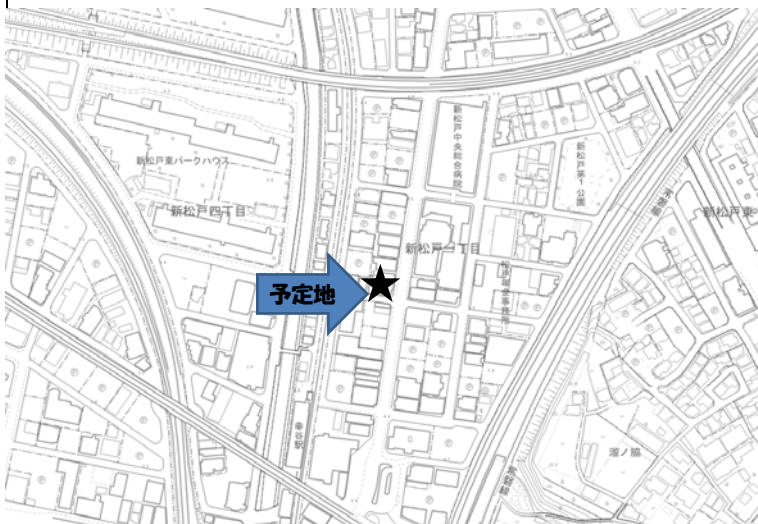

○事務所内平面



⑬ 松戸市馬橋西地域包括支援センター

審査項目		内容
届出・指定をうけようとする事業所の種類		地域包括支援センター
事業所	名称	松戸市馬橋西地域包括支援センター（馬橋西高齢者いきいき安心センター）
	所在地	松戸市西馬橋広手町40-1 秀栄ビル101
申請者	所在地	松戸市栄町西3-1036-2
	法人名	社会福祉法人 永春会
	代表者職氏名	理事長 吉岡 俊一
管轄区域		馬橋西地域 (馬橋西地区社会福祉協議会管轄地域)
人員に関する基準		適合（人員基準 3職種:4名以上、事務職2名以上）
担当職員の配置予定		1) 保健師等:1名 2) 社会福祉士:2名 3) 主任介護支援専門員:1名 4) 事務職員:2名
設置方法		<input type="checkbox"/> 法人施設内 <input type="checkbox"/> 法人敷地内 <input type="checkbox"/> 賃借(戸建) <input checked="" type="checkbox"/> 賃借(集合建物) 賃貸物件の際の所有者の承諾: 有 <input type="checkbox"/> その他()
施設状況		・50.14平方メートル ・4階建の1階 ・エレベーター: 無 ・駐車場: 有(3台分)
交通		・最寄駅 馬橋駅 下車 800m:徒歩 10分程度 ・バス停 蓮田橋 下車 80m:徒歩 1分程度
周辺地図及び事務所内平面図		※併せて指定介護予防支援事業所を併設するものである

○周辺地図



○事務所内平面図

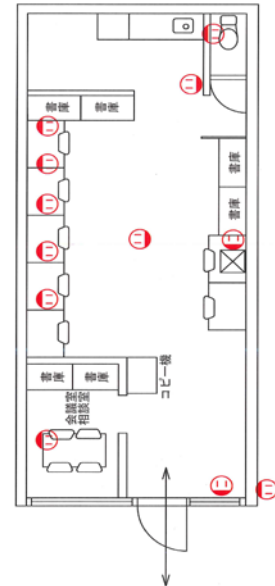

⑭ 松戸市馬橋地域包括支援センター

審査項目		内容
届出・指定をうけようとする事業所の種類		地域包括支援センター
事業所	名称	松戸市馬橋地域包括支援センター（馬橋高齢者いきいき安心センター）
	所在地	松戸市中和倉130 第1コーポオンダ 103号
申請者	所在地	松戸市金ヶ作277番地
	法人名	社会福祉法人 竹友会
	代表者職氏名	理事長 長谷川 勝子
管轄区域		馬橋地域 (馬橋地区社会福祉協議会管轄地域)
人員に関する基準		定員に不足あり（人員基準 3職種:5名以上、事務職2名以上）
担当職員の配置予定		1) 保健師等:2名 2) 社会福祉士:1名 3) 主任介護支援専門員:1名 4) 事務職員:2名
設置方法		<input type="checkbox"/> 法人施設内 <input type="checkbox"/> 法人敷地内 <input type="checkbox"/> 賃借(戸建) <input checked="" type="checkbox"/> 賃借(集合建物) 賃借物件の際の所有者の承諾 : 有 <input type="checkbox"/> その他()
施設状況		・1階49.68平方メートル 2階36.90平方メートル ・4階建の 1・2階 ・エレベーター : 無 ・駐車場 : 有 (3台) ・スロープ(段差がある場合) : 有
交通		・最寄駅 JR 馬橋駅 下車 900 m : 徒歩 13分 程度 ・バス停 中和倉商店街 下車 45 m : 徒歩 1分 程度
周辺地図及び事務所内平面図		※併せて指定介護予防支援事業所を併設するものである

○周辺地図



○事務所内平面

