未来を考える

消費生活

令和4年度
松戸市消費生活パネル展

～Matsudo City Consumer Affairs Panel Exhibition～

令和4年10月4日(火)午後1時～10月14日(金)正午
（市役所1階 本館新館連絡通路）

市ホームページでは出展団体のパネルや解説動画を掲載しています。

松戸市 デジタル消費生活パネル展 検索

主催：松戸市

出展団体紹介

生活クラブ生活協同組合・松戸プリムラの会

プラスチック・ダイエット

環境への取組

松戸市消費者の会

プラゴミを減らそう!!

≪プラスチック資源循環促進法の対象プラ製品12品目≫

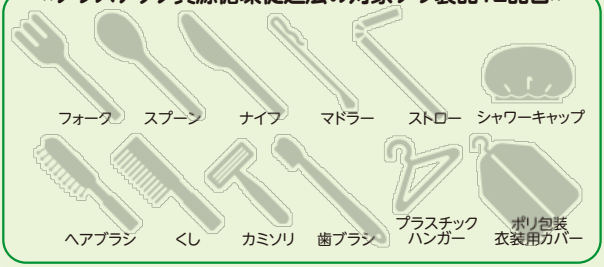

プラごみを減らすため、できることから取り組もう。
プラ製品は貰わない、買わない(バラ売り・量り売りを選ぼう)。
使用済みトレーは回収ボックスへ。

まつど地域活躍塾つながりの会

SDGsでつながる未来の松戸へ

●まつど地域活躍塾つながりの会は松戸市の助成を受け、市内活動団体・企業の連携で、松戸市民向けSDGs普及啓発活動を進めています。令和4年度は協力団体を広げ活動をさらに推進します。

●松戸市は2022年度SDGs未来都市及び自治体SDGsモデル事業に選定されました。

●つながりの会は可能な範囲で松戸市のSDGs推進事業に協力していきます。

2022年2月 SDGsフォーラムの情景

松戸市立松戸高等学校 ホームプロジェクト部

高校生の食品ロスへの関心

高校生がどれくらい食品ロスについて知っているかや、食品ロスを減らすために私達ができることは何かを調べました! 是非ご覧ください。

NPO法人 せっけんの街

雨水を貯めて活用しよう!!

水環境を改善する為に、
環境に負荷の少ない
「せっけん」を使う暮らしと、
水循環を取り戻す為に、
「雨水タンク」設置の
提案をしています。

使い終わった
天ぷら油で作った
「リサイクルせっけん」で
食器を洗っています。

松戸検察審査協会

市民が参加する検察審査会制度

市民が参加する司法制度には裁判員
制度と検察審査会制度があります。
皆さんの声を司法に
反映させるため積極
的に参加しましょう。

NPO法人 松戸エコマネー「アウル」の会

廃食用油を回収しています

家庭から出る廃食用油を回収し、BDF（バイオディーゼルの燃料）にリサイクルすることによって資源の再利用、CO_2の排出量をカーボンニュートラルの視点から実質ゼロにすることにより生活環境を改善します。
廃食用油を回収時に地域通貨を発行して地域の経済的な発展を図っています。

食の安全安心を考える市民の会

家庭での食品保存

私たちも、SDGsに貢献
家庭での食品保存いろいろ‼
適切な保存は、食品ロスの削減に繋がります。
防災にも役立ちます。

手帳を開いて見てね

私たちの団体紹介
作成した手帳はQRコードから閲覧できます。
今後も、料理講習会などを開催しながら、
食の安全と手帳の内容をお伝えしていきたいと思います。

生活協同組合コープみらい 千葉県本部

未来のために今からできること

ぼくやわたしにできることって
何だろう?
学校や家、買いもの先では…??
みんなが主役!
小さな取り組みから始めてみよう。

https://mirai.coopnet.or.jp/csr/

コープみらいHP

NPO法人 すまいの応援団

命と資産を守るぞ!

「命と資産を守るぞ!」
命と資産をどう守るのか?
「信頼して工事を頼んだのにナゼだ!」
正しい工事なのか?

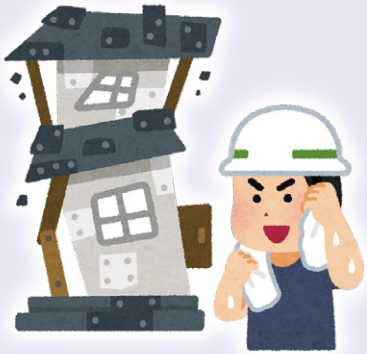

すまいの応援団HP

認定NPO法人 東葛市民後見人の会松戸支部

成年後見制度利用の個別相談会

成年後見制度の利用に関する無料の個別相談会を毎月実施しています。
ご自身の老後の不安、親族のお世話など、ご心配ごとの個別相談会のご紹介です。
是非、お立ち寄りください。

聖徳大学児童学科家庭科専修グループ

無駄なくおいしくいただきましょう

まだまだ食べられる野菜、捨ててしまっていませんか?
少しでも減らしてみませんか? まずは身近でよく捨てられている野菜から。
おいしく食べられるレシピを考えてみたので、ぜひ作ってみてください。

まつど雨水の会

ミニダム作って地球を救おう

近頃の地球の気候変動対策に、私たちのできる小さな行動です。各家庭で雨水を貯めて使うこと、雨を一度に流さないことで、洪水を防ぐ助けになります。雨樋から簡単に雨水をとる方法がありますので、皆で始めましょう。

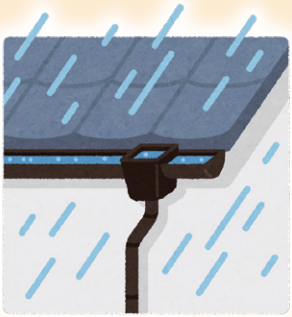

まつどゼロウェイスト

ごみのない、持続可能な街をつくろう!

都市の「ごみ」は、工夫によって減らすことができ、上手く循環すれば素晴らしい「資源」となります。そのための具体的な提案や、行動するためのヒントとなる情報を提供しています。誰にでも出来る事はきっとあるはず、まず身近なところからはじめてみましょう。

映画「マイクロプラスティックストーリー（日本語吹替版）」より
©Cafeteria Culture 2022

一緒にまつどでゼロウェイストを目指しましょう

松戸市消費生活課（市場班）

卸売市場で働いている人々

卸売市場は日本全国にたくさんありますが、松戸市にも南部市場があることを知っていますか?

今回のパネル展では、卸売市場で働いている人々をご紹介します。

松戸市公設地方卸売市場南部市場

SDGs（持続可能な開発目標）を知っていますか!?

SDGs（持続可能な開発目標）は、
持続可能でよりよい社会の実現を目指す世界共通の目標です。
2030年を達成年限とし、国連で採択された17のゴールと169のターゲットから構成されています。
このパンフレットでは、
出展団体の展示パネルの内容に沿った17のゴールのアイコンを掲載しております。
この点にも注目してパネルをご覧ください!

松戸市消費生活センター

若者の消費者トラブル増えてます

成年年齢が18歳に引き下げられました! 若者に多いトラブル事例をご紹介します。トラブルに巻き込まれないように注意しましょう。

通信販売

SNS広告で化粧品を1回限りのお試しのつもりで注文したら定期購入だった

注文前に定期購入ではないか、支払総額や解約・返品の方法と条件をよく確認しましょう! 事業者に連絡した記録やスクリーンショットした申し込み画面など、契約内容の記録を残しましょう。

投資や副業の勧誘

友人から投資教材を勧められ借金をして購入したが全く儲からない

「絶対に儲かる」投資はありません! 不要な勧誘はキッパリ断り、クレジットカードでの高額決済や借金での投資はやめましょう。

賃貸住宅契約

アパートの退去時に、自分が傷つけていない壁や床などの補修費用を請求された

入居時に、傷や汚れを家主と一緒に確認し、写真などで記録を残すことが大切です。清掃費用の負担も、契約する前に契約書で確認しましょう。

消費生活センター公式SNSのご案内

センターに寄せられる相談事例、イベント情報、講座の案内などを定期的に配信しています!

Twitter

公　式　　若者向け

Instagram

YouTube

風袋(ふうたい)ってなに?《損をしない買い物》

消費生活課計量班

普段、スーパーなどで買い物をした商品の重さは、正しいと信じていますか?
あまり気にせず買い物をしている人が多いと思いますが、実は中身が少ないこともあります。パック商品のトレーやラップなどの包装、ワサビやタレなどの添え物の重さ(これらは風袋とよばれます)は、商品の重さに含まれません。

100g800円のすき焼用牛肉を500g買ったとすると…

正しい例

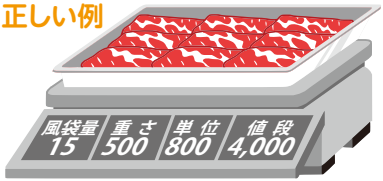

全掛量515g−風袋量15g=正味量500g
500g×800円／100g=4,000円

誤った例

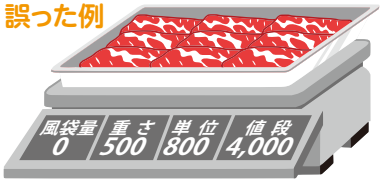

全掛量500g−風袋量15g=正味量485g
485g×800円／100g=3,880円

誤った例の場合には風袋を120円で買ったことになります!

この風袋の重さを引いていないと、中身が風袋の重さ分、少なくなってしまうというわけです。
「でも、ちょっとだけでしょ」とお思いのあなた、そんなことはありません。
風袋は意外と重いのです。その分、損をしますよ!!

風袋の重さ

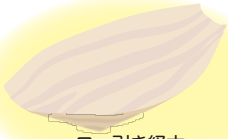

ロー引き経木
6〜16g

発泡スチロールトレー
4〜14g

アルミラミネート
7〜14g

ポリカップ
8〜12g

ビニール袋
2〜8g

他にもラップ、ワサビ、カラシ、タレ、サシミのつま、牛脂、飾りなども風袋ですので、商品の目方に含まれません。

松戸市消費生活センター

消費生活相談

■相談時間　午前8:30～午後4:00
月曜日～金曜日
(祝日・年末年始を除く)

■電話番号　047-365-6565(相談専用)

もしくは
「消費者ホットライン」☎188(いやや!)へ
お近くの開所している消費生活相談窓口におつなぎします。

松戸市 消費生活相談　検索

市ホームページ

アクセス
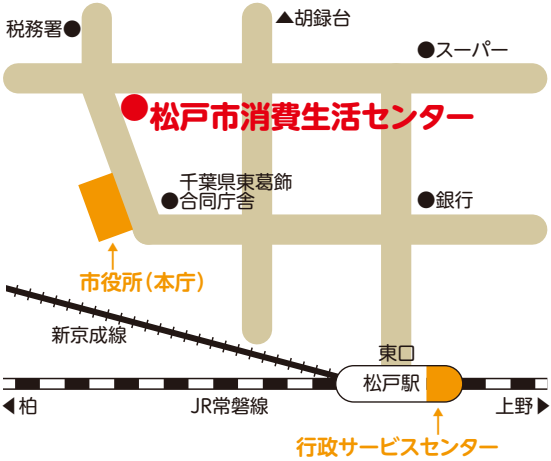
松戸市小根本7-8 京葉ガスF松戸第2ビル5階
松戸駅東口徒歩5分