



BANK



ATM

Cara Membuka Rekening Bank dan Mengirim Uang di Jepang

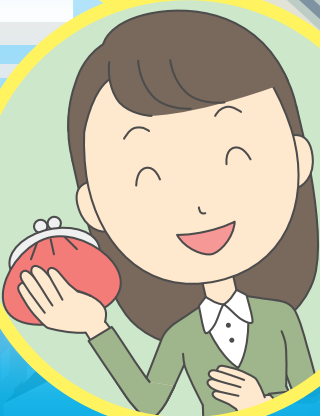

Membuka Rekening Bank

Rekening dapat dibuka di lembaga keuangan berikut ini:

Bank

Shinkin Bank

Shinkumi Bank

JA Bank

JF Marine Bank

Labour Bank

Berikut adalah dokumen yang diperlukan ketika membuka rekening.
(Dokumen yang diperlukan adakalanya berbeda tergantung pada lembaga keuangannya.)

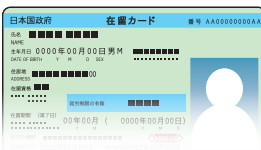

Kartu Penduduk
Paspur



Stempel nama
(dapat digantikan dengan tanda tangan,
pada beberapa lembaga keuangan)



Kartu identitas karyawan atau kartu siswa
(jika tidak memiliki kartu tersebut, datanglah
ke lembaga keuangan dengan didampingi oleh pihak
perusahaan atau sekolah)

Lembaga keuangan harus mematuhi hukum dan himbuan komunitas internasional agar produk dan layanan yang diberikan tidak digunakan untuk pendanaan teroris dan pencucian uang. Menanggapi hal tersebut, kami memeriksa informasi pelanggan (nama dan alamat, status dan periode tinggal, kondisi pekerjaan, dan lainnya) saat akan membuka rekening, juga setelah membuka rekening apabila diperlukan. Jika pelanggan tidak melakukan konfirmasi, maka rekening tidak dapat dibuka, serta menjadi tidak dapat digunakan.

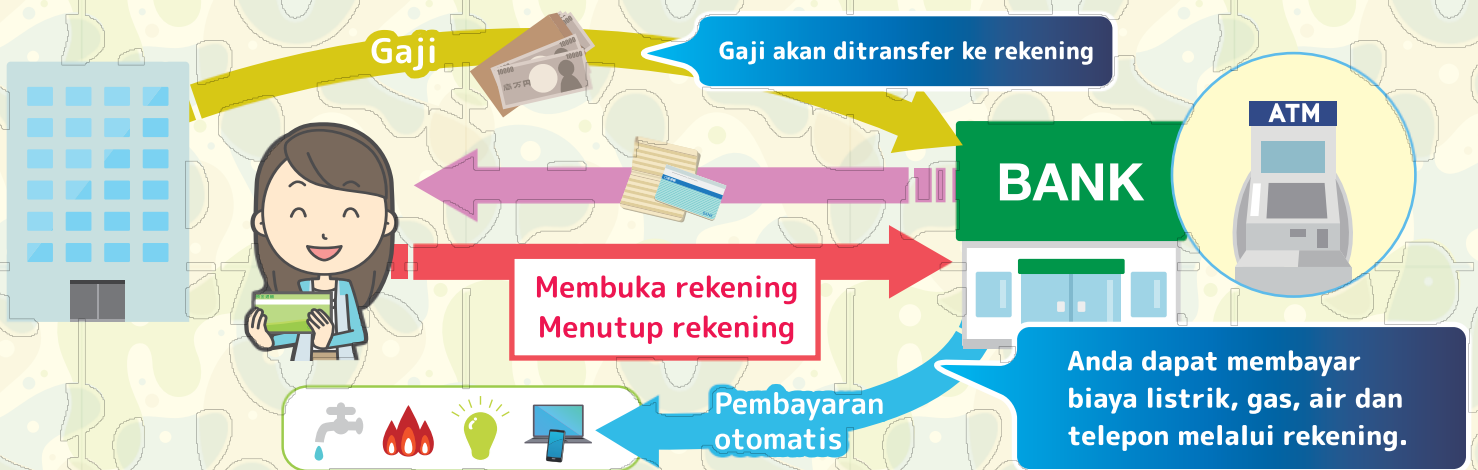

Pastikan untuk menghubungi tempat Anda membuka rekening jika :

- ✓ Alamat atau batas/status tinggal berubah
- ✓ Buku tabungan atau kartu ATM hilang
- ✓ Berhenti kerja atau sekolah
- ✓ Pulang ke negara asal (silakan tutup rekening.)

Dilarang !!!

Memberi rekening kepada orang lain

Saya ingin pakai rekeningmu setelah kamu pulang...



Mengirim Uang ke Luar Negeri



Anda dapat mengirim uang ke bank yang terdapat di sebagian besar kawasan dan negara.

Pengiriman uang ke luar negeri

BANK

Anda dapat mengirim uang ke sebagian kawasan dan negara.

Perusahaan penyedia layanan pengiriman

Kantor cabang perusahaan penyedia layanan pengiriman uang di tiap kawasan dan negara

Anda dapat mengirim uang dari rekening bank, dll.

Anda dapat mengirim uang melalui perusahaan transfer dana.

Jangan menggunakan bank yang tidak berizin. Kebanyakan Bank yang berizin pada umumnya beroperasi di gedung perkantoran.

Perusahaan penyedia layanan pengiriman uang yang berizin adalah sebagaimana daftar di bawah ini. Anda dapat memeriksa lebih lanjut melalui situs web Badan Layanan Keuangan Jepang.
https://www.fsa.go.jp/menkyo/menkyoj/shikin_idou.pdf

Daftar perusahaan transfer dana (80 perusahaan, per 31 Januari 2021)

Terkait ada tidaknya layanan jasa pengiriman uang ke luar negeri, silakan menghubungi perusahaan penyedia layanan pengiriman uang.

| | | |
|---|---|---|
| トラベックスジャパン株式会社(Travelex Japan K.K.) | 株式会社N&P JAPAN(N&P JAPAN CO., LTD.) | JALペイメント・ポート株式会社 (JAL Payment Port Co.,Ltd.) |
| 株式会社ユニドス(UNIDOS Co.,Ltd.) | メトロレミタンスジャパン株式会社 (Metro Remittance (Japan) Co., Ltd.) | ホワイトカード株式会社(White Card Co.,LTD.) |
| ジャパンマネーエクスプレス株式会社(Japan Money Express Co. Ltd.) | Credorax Japan株式会社(CREDORAX JAPAN INC.) | 株式会社エムティーアイ(MTI Ltd.) |
| トランスリミタンス株式会社(TransRemittance Co., Ltd.) | LINE Pay株式会社(LINE Pay Corporation) | 株式会社キュリカ(CYURICA Co.,LTD.) |
| SBIレミット株式会社(SBI Remit Co., Ltd.) | GMOペイメントゲートウェイ株式会社(GMO Payment Gateway, Inc.) | 楽天Edy株式会社(Rakuten Edy, Inc.) |
| Queen Bee Capital株式会社(Queen Bee Capital Co., Ltd.) | 株式会社海外送金ドットコム(KaigaiSoukin Dot Com Co.,Ltd.) | PayPay株式会社(PayPay Corporation) |
| Speed Money Transfer Japan株式会社 (Speed Money Transfer Japan K.K.) | ウエスタンユニオンジャパン株式会社(Western Union Japan K.K.) | アギナルド・ジャパン株式会社(AGUINALDO JAPAN CO.LTD.) |
| 株式会社NTTドコモ(NTT DOCOMO, INC.) | トランスファーワイズ・ジャパン株式会社(TransferWise Japan K.K.) | ASIA PAY株式会社(ASIA PAY Co.,Ltd.) |
| 株式会社クレディセゾン(Credit Saison Co.,Ltd.) | BDOLレミットジャパン株式会社(BDO Remit (Japan) Ltd.) | ウェルスナビ株式会社(WealthNavi Inc.) |
| NTTスマートトレード株式会社(NTT Smart Trade Inc.) | GMOイプシロン株式会社(GMO Epsilon, Inc.) | 株式会社SBI証券(SBI SECURITIES Co.,Ltd.) |
| ブラステル株式会社(Brastel Co., Ltd.) | 株式会社デジタルウォレット(Digital Wallet Corporation) | NIUM Japan株式会社(Nium Japan Kabushiki Kaisha) |
| SBペイメントサービス株式会社(SB Payment Service Corp.) | ペイオニア・ジャパン株式会社(Payoneer Japan Ltd.) | 株式会社イーヘイ・ジャパン(YEHEY JAPAN CO.LTD.) |
| 株式会社シーズウェア(C-Square Inc.) | WorldRemit Ltd. | 株式会社OTEL INTERNATIONAL (OTEL INTERNATIONAL Limited) |
| 株式会社イーレミット JAPAN(I-REMIT JAPAN K.K.) | FSR Holdings株式会社(FSR Holdings Co Ltd) | 株式会社アンナフィユ(AN NAFIYU Co.,Ltd) |
| 日本ゲームカード株式会社(Nippon Game Card Corporation) | ワールドファミリー株式会社(World Family Inc.) | 株式会社JPY(JPY, Inc.) |
| 株式会社Y&W(Y & W Co., Ltd.) | 松井証券株式会社(Matsui Securities Co., Ltd.) | Kipp Financial Technologies株式会社 (Kipp Financial Technologies,Inc.) |
| 株式会社マネーパートナーズ(MONEY PARTNERS CO.,LTD.) | 株式会社pring(pring Inc.) | Mビルディング株式会社(MBILLING CO.LTD.) |
| 株式会社デジタル(Digital Co.,Ltd.) | 株式会社アジアネット(Asian Net Co., Ltd.) | 株式会社FinShot(FinShot Co., Ltd.) |
| 株式会社ジャパンレミットファイナンス (JAPAN REMIT FINANCE CO., LTD.) | auペイメント株式会社(au Payment Corporation) | SGC設立準備株式会社(SGC preparatory CO., Ltd.) |
| CITY EXPRESS MONEY TRANSFER JAPAN株式会社 (City Express Money Transfer Japan Co. Ltd.) | 株式会社C&B(C&B Inc.) | 株式会社Kyash(Kyash Inc.) |
| PayPal Pte. Ltd. | Solomon Capital Japan株式会社(Solomon Capital Japan Inc.) | ビットキャッシュ株式会社(BitCash Inc.) |
| ウェルネット株式会社(WELLNET CORPORATION) | 株式会社KABAYAN INTERNATIONAL (Kabayan International LTD) | 株式会社スマートバンク(Smart Bank Inc.) |
| 株式会社ヒューマントラスト(Human Trust Co. Ltd.) | 株式会社メルペイ(Merpay, Inc.) | 株式会社セブン・グローバルレミット (Seven Global Remit, Ltd.) |
| 株式会社フォレックスジャパン(Forex Japan Co. Ltd.) | 株式会社セブン・ペイメントサービス(Seven Payment Service, Ltd.) | 株式会社電算システム(Densan System Co.,Ltd.) |
| 株式会社イーコンテキスト(ECONTEXT, INC.) | CURFEX JAPAN株式会社(Curfex Japan, Inc) | 株式会社ディココミュニケーションズ (D. COMMUNICATIONS, INC.) |
| Unimoni株式会社(Unimoni KK) | REVOLUT TECHNOLOGIES JAPAN株式会社 (Revolut Technologies Japan Inc.) | 株式会社アプラス(APLUS Co., Ltd.) |
| 株式会社Cashwell Asset Management (Cashwell Asset Management K.K.) | 株式会社RESPECT PAYMENT SERVICE (RESPECT PAYMENT SERVICE Co., Ltd.) | |



**Pencucian uang
(menyembunyikan identitas
pemilik uang yang terkait
kejahatan) adalah ilegal.**

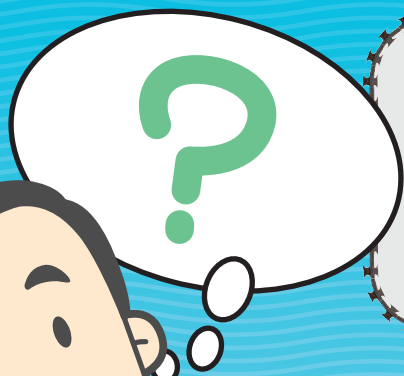

**Tolong kirim uang ini
dari rekening kamu.
Saya akan beri imbalan
sepuluh ribu yen.**



Jika Anda memiliki masalah dalam menggunakan rekening atau pengiriman uang ke luar negeri, silakan berkonsultasi dengan pihak perusahaan atau sekolah.



Jika Anda tidak dapat meyakini apakah suatu perusahaan penyedia layanan itu ilegal atau tidak, jangan menggunakan perusahaan tersebut dan berkonsultasilah dengan pihak perusahaan atau sekolah.



Jika Anda melakukan sesuatu tindakan ilegal, seperti memberikan rekening kepada orang lain, Anda tidak akan bisa tinggal di Jepang atau datang ke Jepang.

(Direvisi pada bulan Maret 2021)

Hubungi Badan Layanan Keuangan Jepang (Financial Services Agency)

(Jam penerimaan: hari kerja, pk. 10.00 – 17.00)

Kantor konsultasi pengguna
layanan keuangan

0570-016811
(dari telepon IP : 03-5251-6811)

* Kami tidak menyediakan layanan konsultasi dalam bahasa Inggris ,
silakan menghubungi kami melalui orang yang mengerti bahasa Jepang.



Kantor satu atap Bahasa Inggris mail: equestion@fsa.go.jp